

Nombre del Estudiante

No. Orientación

QUETZALTENANGO

RESULTADO DE RAZONAMIENTOS

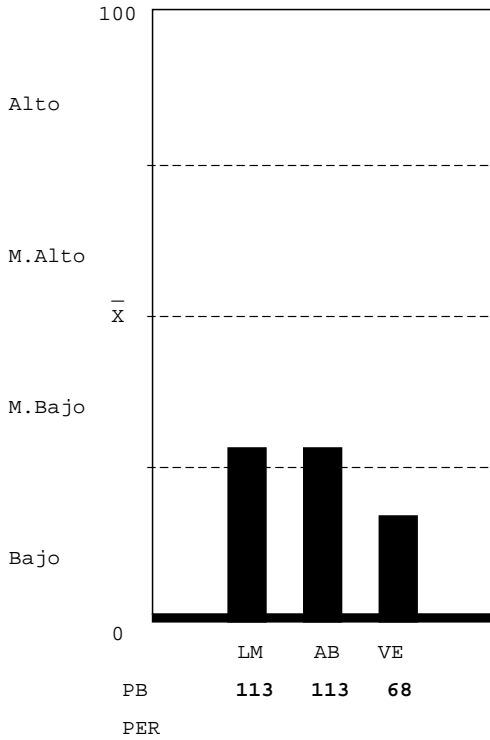

LOGICO MATEMATICO-NIVEL MEDIO BAJO: Escasa habilidad para: a) reconocer los conceptos o procesos importantes en situaciones numéricas; b) resolver problemas lógicos. Mediana habilidad para: a) reconocer patrones y anticiparlos; b) interpretar números y operaciones; c) verificar condiciones numéricas. Capacidad para realizar operaciones numéricas mecánicas.

ABSTRACTO-NIVEL MEDIO BAJO: Mediana habilidad para reconocer patrones y hacer relaciones primarias de orden y naturaleza entre dos supuestos dados, hacer inferencias y trasladar información de un hecho a otro, interpretar relaciones secundarias de intensidad sucesión y magnitud en analogías, mediana habilidad para resolver problemas que requieren de síntesis de evaluación del concepto y dar una respuesta con sentido lógico.

VERBAL-NIVEL BAJO: Que el estudiante no hizo su mejor esfuerzo para resolver la prueba, estaba cansado o con problemas personales. Escasa habilidad para establecer semejanzas con base en el texto: establecer el planteamiento central, el propósito, conclusiones, así como, formular juicios críticos, localizar detalles en textos de diversos tipos, establecer la construcción formal del texto, así como el significado de palabras y comprende textos largos y cortos.

Unidad Académica - Inventario de Intereses de Estudio USAC-08

(XE046911)

- 05 MEDICINA (53%)
- 06 FARMACIA (27%)
- 09 ODONTOLOGIA (20%)
- 10 VETERINARIA (13%)
- 13 PSICOLOGIA (40%)
- 13.1 ECTAFIDE (6%)
- 24 ACUICULTURA (6%)
- 01 AGRONOMIA (27%)
- 02 ARQUITECTURA (27%)
- 08 INGENIERIA (40%)
- 03 ECONOMIA (33%)
- 04 DERECHO (6%)
- 28 POLITICA (27%)
- 07 HUMANIDADES (13%)
- 29 EFPEM (13%)
- 16 COMUNICACION (13%)
- 14 HISTORIA (20%)
- 15 TRAB.SOCIAL (6%)
- 30 LINGUISTICA (13%)
- 26 TURISMO (27%)
- 33 ARTE (0%)



Clave:19930315

Nombre del Estudiante

No. Orientación

QUETZALTENANGO

RESULTADO DE RAZONAMIENTOS

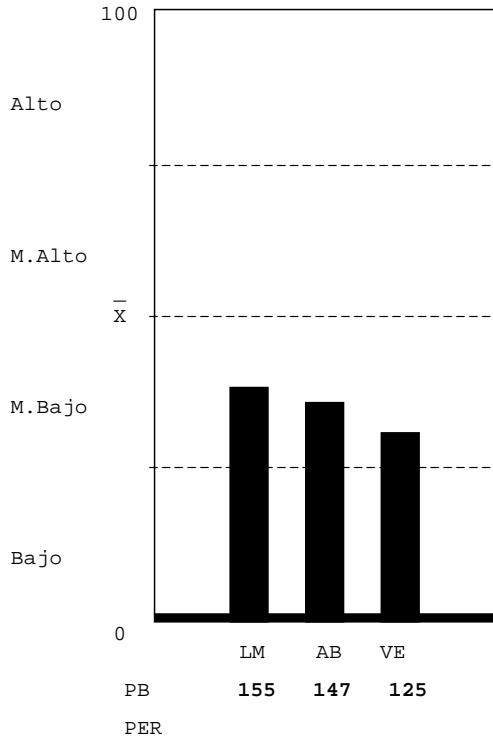

LOGICO MATEMATICO-NIVEL MEDIO BAJO: Escasa habilidad para: a) reconocer los conceptos o procesos importantes en situaciones numéricas; b) resolver problemas lógicos. Mediana habilidad para: a) reconocer patrones y anticiparlos; b) interpretar números y operaciones; c) verificar condiciones numéricas. Capacidad para realizar operaciones numéricas mecánicas.

ABSTRACTO-NIVEL MEDIO BAJO: Mediana habilidad para reconocer patrones y hacer relaciones primarias de orden y naturaleza entre dos supuestos dados, hacer inferencias y trasladar información de un hecho a otro, interpretar relaciones secundarias de intensidad sucesión y magnitud en analogías, mediana habilidad para resolver problemas que requieren de síntesis de evaluación del concepto y dar una respuesta con sentido lógico.

VERBAL-NIVEL MEDIO BAJO: Escasa habilidad para establecer semejanzas con base en el texto: el planteamiento central, el propósito, conclusiones, así como, formular juicios críticos, localizar detalles en textos de diversos tipos, establecer la construcción formal del texto, así como el significado de palabras y comprender textos largos y cortos.

Unidad Académica - Inventario de Intereses de Estudio USAC-08

(XE046911)

- 05 MEDICINA (6%)
- 06 FARMACIA (13%)
- 09 ODONTOLOGIA (0%)
- 10 VETERINARIA (13%)
- 13 PSICOLOGIA (20%)
- 13.1 ECTAFIDE (13%)
- 24 ACUICULTURA (6%)
- 01 AGRONOMIA (0%)
- 02 ARQUITECTURA (6%)
- 08 INGENIERIA (20%)
- 03 ECONOMIA (27%)
- 04 DERECHO (6%)
- 28 POLITICA (0%)
- 07 HUMANIDADES (6%)
- 29 EFPEM (0%)
- 16 COMUNICACION (20%)
- 14 HISTORIA (6%)
- 15 TRAB.SOCIAL (6%)
- 30 LINGUISTICA (6%)
- 26 TURISMO (20%)
- 33 ARTE (0%)

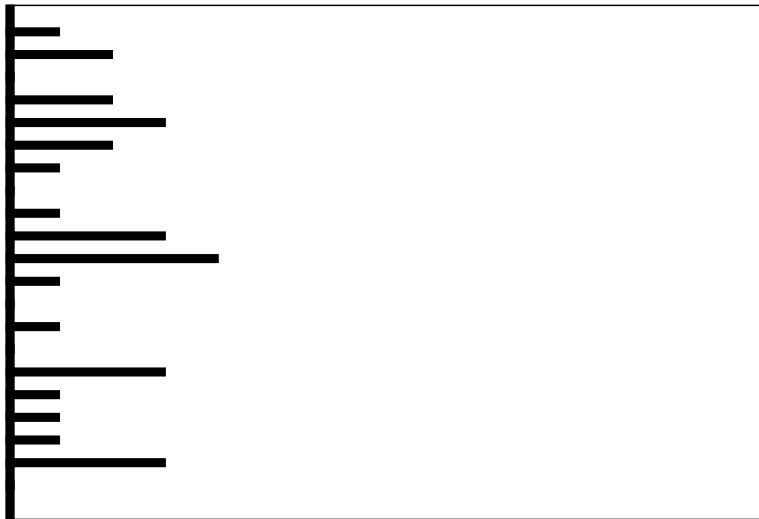

Clave:19990524

Nombre del Estudiante

No. Orientación

QUETZALTENANGO

RESULTADO DE RAZONAMIENTOS

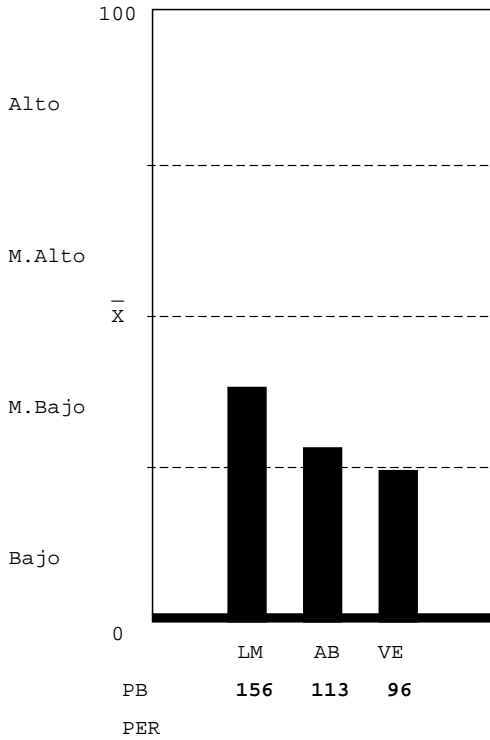

LOGICO MATEMATICO-NIVEL MEDIO BAJO: Escasa habilidad para: a) reconocer los conceptos o procesos importantes en situaciones numéricas; b) resolver problemas lógicos. Mediana habilidad para: a) reconocer patrones y anticiparlos; b) interpretar números y operaciones; c) verificar condiciones numéricas. Capacidad para realizar operaciones numéricas mecánicas.

ABSTRACTO-NIVEL MEDIO BAJO: Mediana habilidad para reconocer patrones y hacer relaciones primarias de orden y naturaleza entre dos supuestos dados, hacer inferencias y trasladar información de un hecho a otro, interpretar relaciones secundarias de intensidad sucesión y magnitud en analogías, mediana habilidad para resolver problemas que requieren de síntesis de evaluación del concepto y dar una respuesta con sentido lógico.

VERBAL-NIVEL BAJO: Que el estudiante no hizo su mejor esfuerzo para resolver la prueba, estaba cansado o con problemas personales. Escasa habilidad para establecer semejanzas con base en el texto: establecer el planteamiento central, el propósito, conclusiones, así como, formular juicios críticos, localizar detalles en textos de diversos tipos, establecer la construcción formal del texto, así como el significado de palabras y comprende textos largos y cortos.

Unidad Académica - Inventario de Intereses de Estudio USAC-08

(XE046911)

- 05 MEDICINA (6%)
- 06 FARMACIA (13%)
- 09 ODONTOLOGIA (6%)
- 10 VETERINARIA (6%)
- 13 PSICOLOGIA (20%)
- 13.1 ECTAFIDE (13%)
- 24 ACUICULTURA (6%)
- 01 AGRONOMIA (20%)
- 02 ARQUITECTURA (27%)
- 08 INGENIERIA (6%)
- 03 ECONOMIA (6%)
- 04 DERECHO (6%)
- 28 POLITICA (20%)
- 07 HUMANIDADES (13%)
- 29 EFPEM (13%)
- 16 COMUNICACION (13%)
- 14 HISTORIA (33%)
- 15 TRAB.SOCIAL (6%)
- 30 LINGUISTICA (13%)
- 26 TURISMO (27%)
- 33 ARTE (0%)



Clave:20000426

Nombre del Estudiante

No. Orientación

QUETZALTENANGO

RESULTADO DE RAZONAMIENTOS

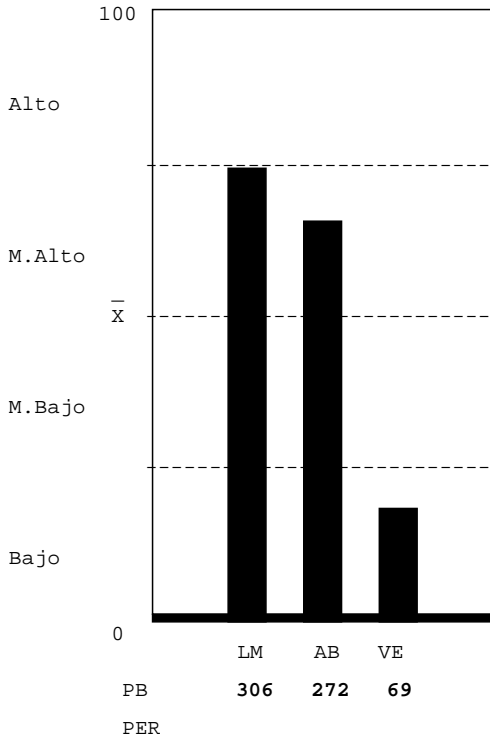

LOGICO MATEMATICO-NIVEL MEDIO ALTO: Mediana habilidad para: a) reconocer patrones y anticiparlos; b) interpretar números y operaciones. Habilidad para: a) reconocer varios conceptos o procesos importantes en situaciones numéricas; b) resolver problemas lógicos; c) verificar condiciones numéricas. Capacidad para realizar operaciones numéricas mecánicas.

ABSTRACTO-NIVEL MEDIO ALTO: Habilidad razonable para reconocer patrones y hacer relaciones primarias de orden y naturaleza entre dos supuestos dados, hacer inferencias y trasladar información de un hecho a otro, interpretar relaciones secundarias de intensidad sucesión y magnitud en analogías, habilidad razonable para resolver problemas que requieren de síntesis de evaluación del concepto y dar una respuesta con sentido lógico.

VERBAL-NIVEL BAJO: Que el estudiante no hizo su mejor esfuerzo para resolver la prueba, estaba cansado o con problemas personales. Escasa habilidad para establecer semejanzas con base en el texto: establecer el planteamiento central, el propósito, conclusiones, así como, formular juicios críticos, localizar detalles en textos de diversos tipos, establecer la construcción formal del texto, así como el significado de palabras y comprende textos largos y cortos.

Unidad Académica - Inventario de Intereses de Estudio USAC-08

(XE046911)

- 05 MEDICINA (6%)
- 06 FARMACIA (13%)
- 09 ODONTOLOGIA (13%)
- 10 VETERINARIA (13%)
- 13 PSICOLOGIA (13%)
- 13.1 ECTAFIDE (33%)
- 24 ACUICULTURA (6%)
- 01 AGRONOMIA (13%)
- 02 ARQUITECTURA (6%)
- 08 INGENIERIA (27%)
- 03 ECONOMIA (20%)
- 04 DERECHO (6%)
- 28 POLITICA (6%)
- 07 HUMANIDADES (20%)
- 29 EFPEM (13%)
- 16 COMUNICACION (0%)
- 14 HISTORIA (0%)
- 15 TRAB.SOCIAL (0%)
- 30 LINGUISTICA (6%)
- 26 TURISMO (0%)
- 33 ARTE (0%)

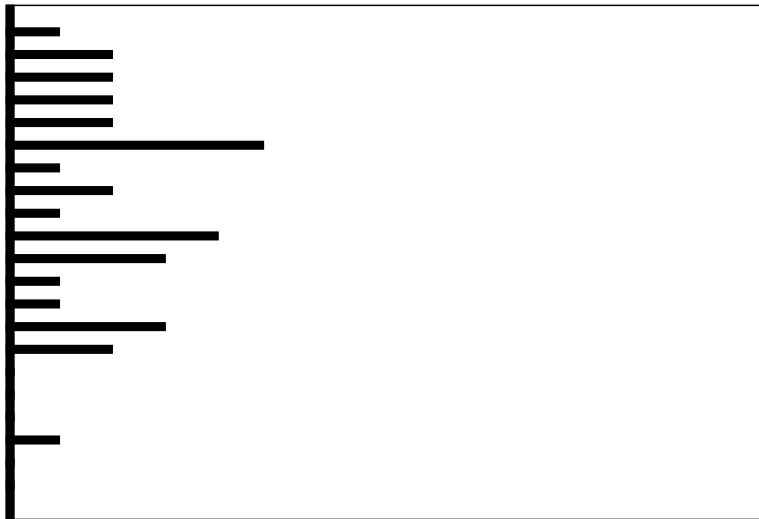

Clave:20010525

Nombre del Estudiante

No. Orientación

QUETZALTENANGO

RESULTADO DE RAZONAMIENTOS

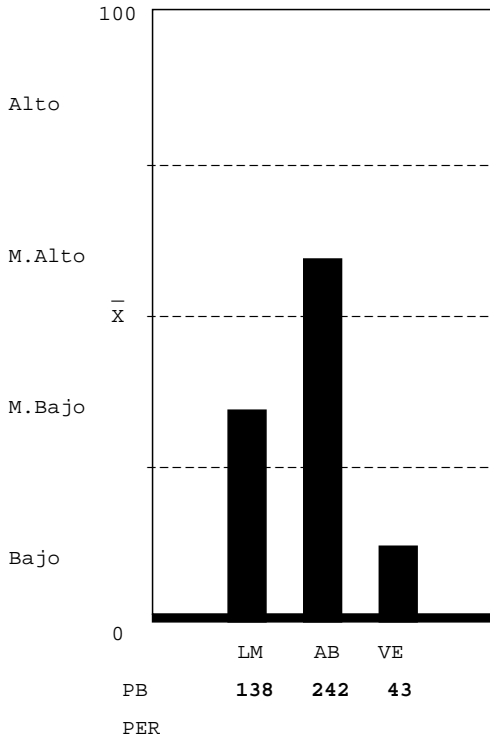

LOGICO MATEMATICO-NIVEL MEDIO BAJO: Escasa habilidad para: a) reconocer los conceptos o procesos importantes en situaciones numéricas; b) resolver problemas lógicos. Mediana habilidad para: a) reconocer patrones y anticiparlos; b) interpretar números y operaciones; c) verificar condiciones numéricas. Capacidad para realizar operaciones numéricas mecánicas.

ABSTRACTO-NIVEL MEDIO ALTO: Habilidad razonable para reconocer patrones y hacer relaciones primarias de orden y naturaleza entre dos supuestos dados, hacer inferencias y trasladar información de un hecho a otro, interpretar relaciones secundarias de intensidad sucesión y magnitud en analogías, habilidad razonable para resolver problemas que requieren de síntesis de evaluación del concepto y dar una respuesta con sentido lógico.

VERBAL-NIVEL BAJO: Que el estudiante no hizo su mejor esfuerzo para resolver la prueba, estaba cansado o con problemas personales. Escasa habilidad para establecer semejanzas con base en el texto: establecer el planteamiento central, el propósito, conclusiones, así como, formular juicios críticos, localizar detalles en textos de diversos tipos, establecer la construcción formal del texto, así como el significado de palabras y comprende textos largos y cortos.

Unidad Académica - Inventario de Intereses de Estudio USAC-08

( XE046911 )

- 05 MEDICINA (6%)
- 06 FARMACIA (13%)
- 09 ODONTOLOGIA (13%)
- 10 VETERINARIA (13%)
- 13 PSICOLOGIA (13%)
- 13.1 ECTAFIDE (27%)
- 24 ACUICULTURA (0%)
- 01 AGRONOMIA (20%)
- 02 ARQUITECTURA (6%)
- 08 INGENIERIA (6%)
- 03 ECONOMIA (13%)
- 04 DERECHO (0%)
- 28 POLITICA (0%)
- 07 HUMANIDADES (0%)
- 29 EPPEM (0%)
- 16 COMUNICACION (6%)
- 14 HISTORIA (6%)
- 15 TRAB.SOCIAL (0%)
- 30 LINGUISTICA (0%)
- 26 TURISMO (0%)
- 33 ARTE (0%)

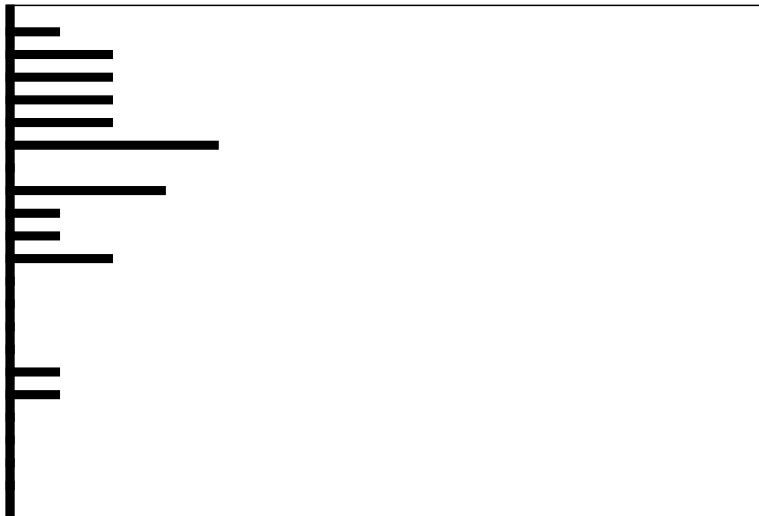

Clave:19970411

Nombre del Estudiante

No. Orientación

QUETZALTENANGO

RESULTADO DE RAZONAMIENTOS

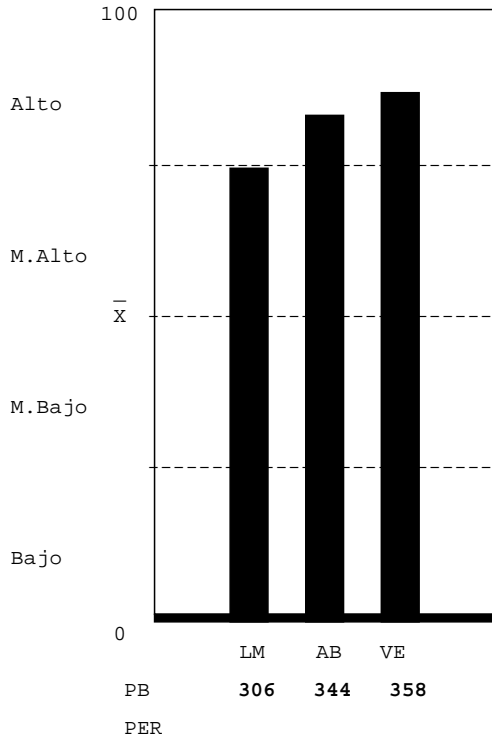

LOGICO MATEMATICO-NIVEL MEDIO ALTO: Mediana habilidad para: a) reconocer patrones y anticiparlos; b) interpretar números y operaciones. Habilidad para: a) reconocer varios conceptos o procesos importantes en situaciones numéricas; b) resolver problemas lógicos; c) verificar condiciones numéricas. Capacidad para realizar operaciones numéricas mecánicas.

ABSTRACTO-NIVEL ALTO: Gran habilidad para reconocer patrones y hacer relaciones primarias de orden y naturaleza entre dos supuestos dados, hacer inferencias y trasladar información de un hecho a otro, interpretar relaciones secundarias de intensidad sucesión y magnitud en analogías, gran habilidad para resolver problemas que requieren de síntesis de evaluación del concepto y dar una respuesta con sentido lógico.

VERBAL-NIVEL ALTO: Gran habilidad para establecer semejanzas con base en el texto: el planteamiento central, el propósito, conclusiones, así como, formular juicios críticos, localizar detalles en textos de diversos tipos, establecer la construcción formal del texto, así como el significado de palabras y comprender textos largos y cortos.

Unidad Académica - Inventario de Intereses de Estudio USAC-08

(XE046911)

- 05 MEDICINA (6%)
- 06 FARMACIA (20%)
- 09 ODONTOLOGIA (0%)
- 10 VETERINARIA (0%)
- 13 PSICOLOGIA (0%)
- 13.1 ECTAFIDE (0%)
- 24 ACUICULTURA (0%)
- 01 AGRONOMIA (6%)
- 02 ARQUITECTURA (6%)
- 08 INGENIERIA (13%)
- 03 ECONOMIA (0%)
- 04 DERECHO (6%)
- 28 POLITICA (6%)
- 07 HUMANIDADES (6%)
- 29 EFPEM (6%)
- 16 COMUNICACION (0%)
- 14 HISTORIA (6%)
- 15 TRAB.SOCIAL (6%)
- 30 LINGUISTICA (0%)
- 26 TURISMO (0%)
- 33 ARTE (0%)



Clave:19980628

Nombre del Estudiante

No. Orientación

QUETZALTENANGO

RESULTADO DE RAZONAMIENTOS

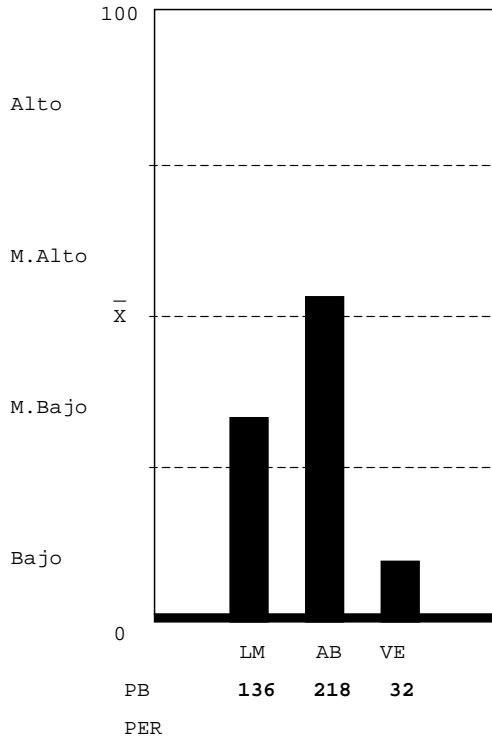

LOGICO MATEMATICO-NIVEL MEDIO BAJO: Escasa habilidad para: a) reconocer los conceptos o procesos importantes en situaciones numéricas; b) resolver problemas lógicos. Mediana habilidad para: a) reconocer patrones y anticiparlos; b) interpretar números y operaciones; c) verificar condiciones numéricas. Capacidad para realizar operaciones numéricas mecánicas.

ABSTRACTO-NIVEL MEDIO ALTO: Habilidad razonable para reconocer patrones y hacer relaciones primarias de orden y naturaleza entre dos supuestos dados, hacer inferencias y trasladar información de un hecho a otro, interpretar relaciones secundarias de intensidad sucesión y magnitud en analogías, habilidad razonable para resolver problemas que requieren de síntesis de evaluación del concepto y dar una respuesta con sentido lógico.

VERBAL-NIVEL BAJO: Que el estudiante no hizo su mejor esfuerzo para resolver la prueba, estaba cansado o con problemas personales. Escasa habilidad para establecer semejanzas con base en el texto: establecer el planteamiento central, el propósito, conclusiones, así como, formular juicios críticos, localizar detalles en textos de diversos tipos, establecer la construcción formal del texto, así como el significado de palabras y comprende textos largos y cortos.

Unidad Académica - Inventario de Intereses de Estudio USAC-08

(XE046911)

- 05 MEDICINA (6%)
- 06 FARMACIA (6%)
- 09 ODONTOLOGIA (0%)
- 10 VETERINARIA (6%)
- 13 PSICOLOGIA (6%)
- 13.1 ECTAFIDE (0%)
- 24 ACUICULTURA (0%)
- 01 AGRONOMIA (0%)
- 02 ARQUITECTURA (13%)
- 08 INGENIERIA (0%)
- 03 ECONOMIA (0%)
- 04 DERECHO (6%)
- 28 POLITICA (0%)
- 07 HUMANIDADES (0%)
- 29 EPPEM (6%)
- 16 COMUNICACION (0%)
- 14 HISTORIA (0%)
- 15 TRAB.SOCIAL (6%)
- 30 LINGUISTICA (0%)
- 26 TURISMO (13%)
- 33 ARTE (0%)

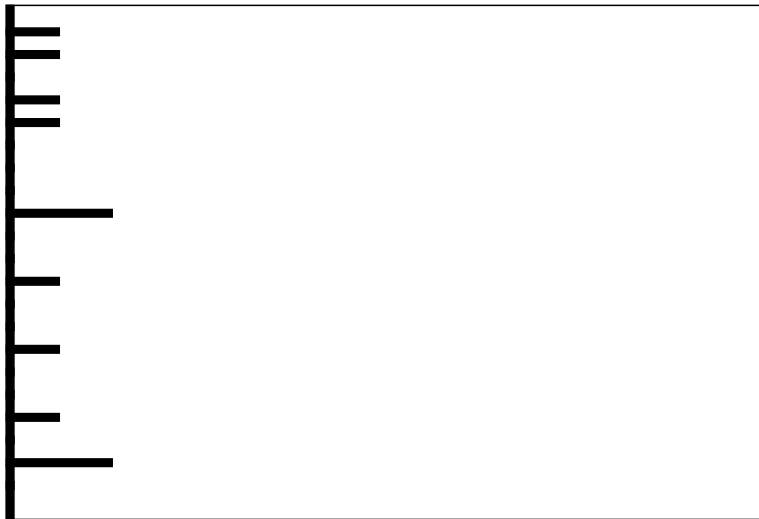

Clave:19920706

Nombre del Estudiante

No. Orientación

QUETZALTENANGO

RESULTADO DE RAZONAMIENTOS

LOGICO MATEMATICO-NIVEL MEDIO ALTO: Mediana habilidad para: a) reconocer patrones y anticiparlos; b) interpretar números y operaciones. Habilidad para: a) reconocer varios conceptos o procesos importantes en situaciones numéricas; b) resolver problemas lógicos; c) verificar condiciones numéricas. Capacidad para realizar operaciones numéricas mecánicas.

ABSTRACTO-NIVEL ALTO: Gran habilidad para reconocer patrones y hacer relaciones primarias de orden y naturaleza entre dos supuestos dados, hacer inferencias y trasladar información de un hecho a otro, interpretar relaciones secundarias de intensidad sucesión y magnitud en analogías, gran habilidad para resolver problemas que requieren de síntesis de evaluación del concepto y dar una respuesta con sentido lógico.

VERBAL-NIVEL MEDIO BAJO: Escasa habilidad para establecer semejanzas con base en el texto: el planteamiento central, el propósito, conclusiones, así como, formular juicios críticos, localizar detalles en textos de diversos tipos, establecer la construcción formal del texto, así como el significado de palabras y comprender textos largos y cortos.

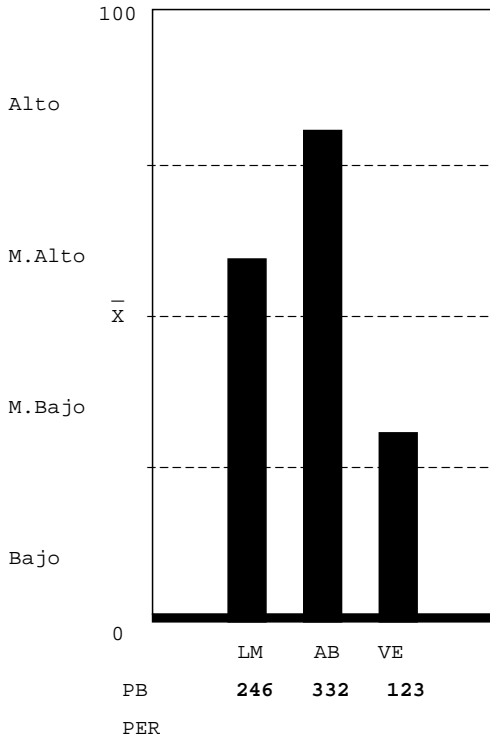

Unidad Académica - Inventario de Intereses de Estudio USAC-08

(XE046911)

- 05 MEDICINA (20%)
- 06 FARMACIA (20%)
- 09 ODONTOLOGIA (13%)
- 10 VETERINARIA (13%)
- 13 PSICOLOGIA (27%)
- 13.1 ECTAFIDE (20%)
- 24 ACUICULTURA (6%)
- 01 AGRONOMIA (20%)
- 02 ARQUITECTURA (6%)
- 08 INGENIERIA (0%)
- 03 ECONOMIA (27%)
- 04 DERECHO (20%)
- 28 POLITICA (6%)
- 07 HUMANIDADES (6%)
- 29 EFPEM (0%)
- 16 COMUNICACION (0%)
- 14 HISTORIA (6%)
- 15 TRAB.SOCIAL (6%)
- 30 LINGUISTICA (13%)
- 26 TURISMO (20%)
- 33 ARTE (0%)

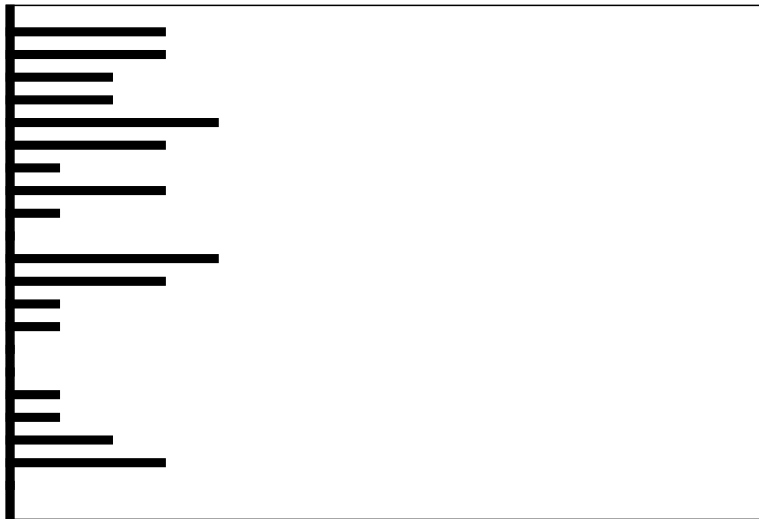

Clave:19991217



**Nombre del Estudiante**

**No. Orientación**

QUETZALTENANGO

**RESULTADO DE RAZONAMIENTOS**

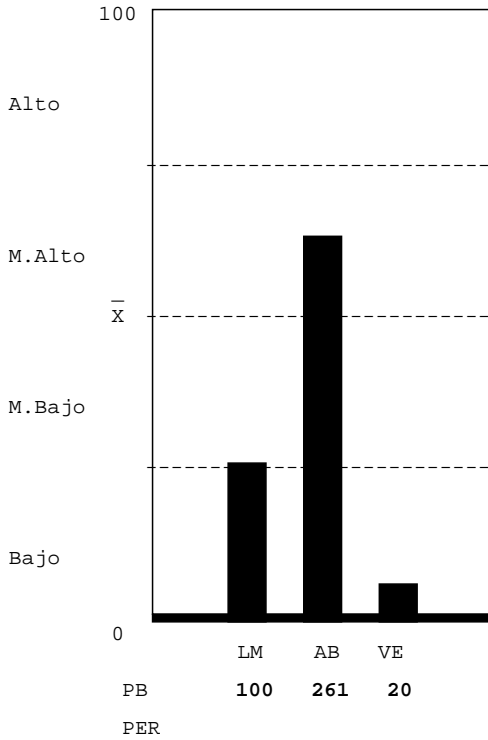

**LOGICO MATEMATICO-NIVEL BAJO:** Que el estudiante no hizo su mejor esfuerzo para resolver la prueba; estaba cansado, o con problemas personales, cuando enfrentó la prueba. Escasa habilidad para: a) reconocer los conceptos o procesos importantes en situaciones numéricas; b) reconocer patrones numéricos y anticiparlos; c) interpretar números y operaciones; c) resolver problemas lógicos; d) verificar condiciones numéricas. Lentitud para reconocer relaciones numéricas o lógicas. Atender a la apariencia de las preguntas.

**ABSTRACTO-NIVEL MEDIO ALTO:** Habilidad razonable para reconocer patrones y hacer relaciones primarias de orden y naturaleza entre dos supuestos dados, hacer inferencias y trasladar información de un hecho a otro, interpretar relaciones secundarias de intensidad sucesión y magnitud en analogías, habilidad razonable para resolver problemas que requieren de síntesis de evaluación del concepto y dar una respuesta con sentido lógico.

**VERBAL-NIVEL BAJO:** Que el estudiante no hizo su mejor esfuerzo para resolver la prueba, estaba cansado o con problemas personales. Escasa habilidad para establecer semejanzas con base en el texto: establecer el planteamiento central, el propósito, conclusiones, así como, formular juicios críticos, localizar detalles en textos de diversos tipos, establecer la construcción formal del texto, así como el significado de palabras y comprende textos largos y cortos.

**Unidad Académica - Inventario de Intereses de Estudio USAC-08**

(XE046911)

- 05 MEDICINA (13%)
- 06 FARMACIA (13%)
- 09 ODONTOLOGIA (20%)
- 10 VETERINARIA (13%)
- 13 PSICOLOGIA (13%)
- 13.1 ECTAFIDE (0%)
- 24 ACUICULTURA (0%)
- 01 AGRONOMIA (6%)
- 02 ARQUITECTURA (6%)
- 08 INGENIERIA (6%)
- 03 ECONOMIA (6%)
- 04 DERECHO (6%)
- 28 POLITICA (6%)
- 07 HUMANIDADES (13%)
- 29 EFPEM (27%)
- 16 COMUNICACION (20%)
- 14 HISTORIA (13%)
- 15 TRAB. SOCIAL (20%)
- 30 LINGUISTICA (27%)
- 26 TURISMO (13%)
- 33 ARTE (0%)

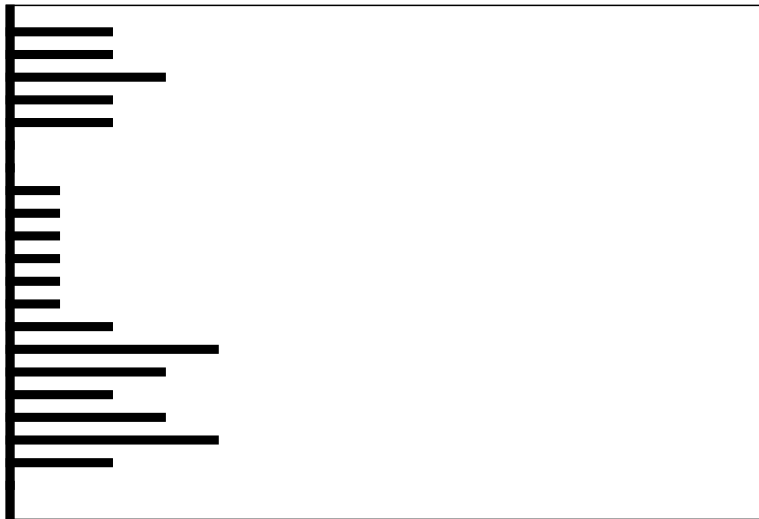

**Clave:19910113**

Nombre del Estudiante

No. Orientación

QUETZALTENANGO

RESULTADO DE RAZONAMIENTOS

LOGICO MATEMATICO-NIVEL MEDIO ALTO: Mediana habilidad para: a) reconocer patrones y anticiparlos; b) interpretar números y operaciones. Habilidad para: a) reconocer varios conceptos o procesos importantes en situaciones numéricas; b) resolver problemas lógicos; c) verificar condiciones numéricas. Capacidad para realizar operaciones numéricas mecánicas.

ABSTRACTO-NIVEL MEDIO BAJO: Mediana habilidad para reconocer patrones y hacer relaciones primarias de orden y naturaleza entre dos supuestos dados, hacer inferencias y trasladar información de un hecho a otro, interpretar relaciones secundarias de intensidad sucesión y magnitud en analogías, mediana habilidad para resolver problemas que requieren de síntesis de evaluación del concepto y dar una respuesta con sentido lógico.

VERBAL-NIVEL BAJO: Que el estudiante no hizo su mejor esfuerzo para resolver la prueba, estaba cansado o con problemas personales. Escasa habilidad para establecer semejanzas con base en el texto: establecer el planteamiento central, el propósito, conclusiones, así como, formular juicios críticos, localizar detalles en textos de diversos tipos, establecer la construcción formal del texto, así como el significado de palabras y comprende textos largos y cortos.

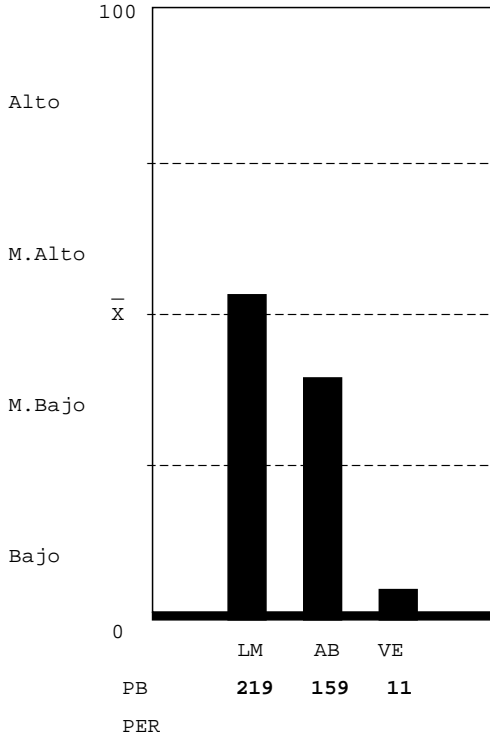

Unidad Académica - Inventario de Intereses de Estudio USAC-08

(XE046911)

- 05 MEDICINA (60%)
- 06 FARMACIA (27%)
- 09 ODONTOLOGIA (27%)
- 10 VETERINARIA (27%)
- 13 PSICOLOGIA (27%)
- 13.1 ECTAFIDE (20%)
- 24 ACUICULTURA (13%)
- 01 AGRONOMIA (33%)
- 02 ARQUITECTURA (27%)
- 08 INGENIERIA (27%)
- 03 ECONOMIA (27%)
- 04 DERECHO (13%)
- 28 POLITICA (20%)
- 07 HUMANIDADES (6%)
- 29 EFPEM (33%)
- 16 COMUNICACION (40%)
- 14 HISTORIA (20%)
- 15 TRAB.SOCIAL (33%)
- 30 LINGUISTICA (20%)
- 26 TURISMO (13%)
- 33 ARTE (0%)



Clave:19990503

Nombre del Estudiante

No. Orientación

QUETZALTENANGO

RESULTADO DE RAZONAMIENTOS

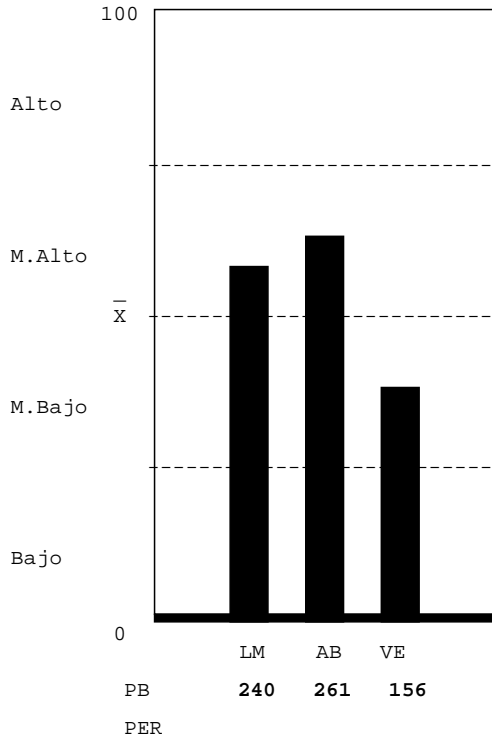

LOGICO MATEMATICO-NIVEL MEDIO ALTO: Mediana habilidad para: a)reco nocer patrones y anticiparlos; b) interpretar números y operaciones. Habilidad para: a) reconocer varios conceptos o procesos importantes en situaciones numéricas; b) resolver problemas lógicos; c) verificar condiciones numéricas. Capacidad para realizar operaciones numéricas mecánicas.

ABSTRACTO-NIVEL MEDIO ALTO: Habilidad razonable para reconocer patrones y hacer relaciones primarias de orden y naturaleza entre dos supuestos dados, hacer inferencias y trasladar información de un hecho a otro, interpretar relaciones secundarias de intensidad sucesión y magnitud en analogías, habilidad razonable para resolver problemas que requieren de síntesis de evaluación del concepto y dar una respuesta con sentido lógico.

VERBAL-NIVEL MEDIO BAJO: Escasa habilidad para establecer semejanzas con base en el texto: el planteamiento central, el propósito, conclusiones, así como, formular juicios críticos, localizar detalles en textos de diversos tipos, establecer la construcción formal del texto, así como el significado de palabras y comprender textos largos y cortos.

Unidad Académica - Inventario de Intereses de Estudio USAC-08

(XE046911)

- 05 MEDICINA (20%)
- 06 FARMACIA (27%)
- 09 ODONTOLOGIA (27%)
- 10 VETERINARIA (6%)
- 13 PSICOLOGIA (13%)
- 13.1 ECTAFIDE (6%)
- 24 ACUICULTURA (20%)
- 01 AGRONOMIA (27%)
- 02 ARQUITECTURA (13%)
- 08 INGENIERIA (13%)
- 03 ECONOMIA (13%)
- 04 DERECHO (20%)
- 28 POLITICA (13%)
- 07 HUMANIDADES (6%)
- 29 EFPEM (27%)
- 16 COMUNICACION (13%)
- 14 HISTORIA (20%)
- 15 TRAB.SOCIAL (20%)
- 30 LINGUISTICA (13%)
- 26 TURISMO (6%)
- 33 ARTE (0%)



Clave:19980219

Nombre del Estudiante

No. Orientación

QUETZALTENANGO

RESULTADO DE RAZONAMIENTOS

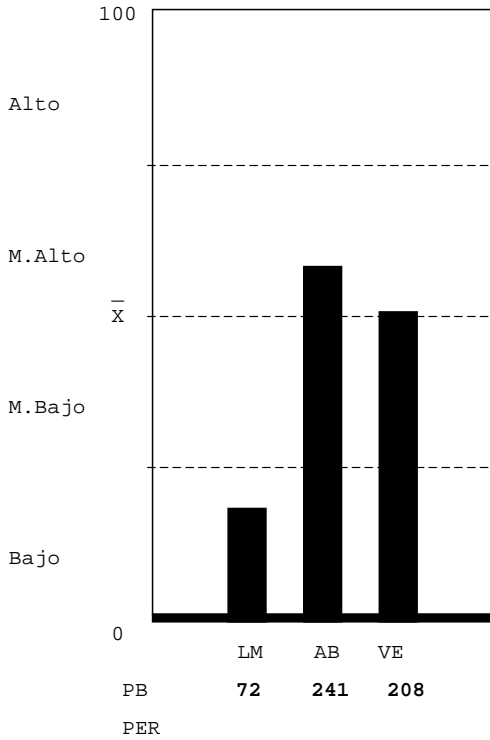

LOGICO MATEMATICO-NIVEL BAJO: Que el estudiante no hizo su mejor esfuerzo para resolver la prueba; estaba cansado, o con problemas personales, cuando enfrentó la prueba. Escasa habilidad para: a) reconocer los conceptos o procesos importantes en situaciones numéricas; b) reconocer patrones numéricos y anticiparlos;c)interpretar números y operaciones; c) resolver problemas lógicos;d)verificar condiciones numéricas. Lentitud para reconocer relaciones numéricas o lógicas.Atender a la apariencia de las preguntas.

ABSTRACTO-NIVEL MEDIO ALTO: Habilidad razonable para reconocer patrones y hacer relaciones primarias de orden y naturaleza entre dos supuestos dados, hacer inferencias y trasladar información de un hecho a otro, interpretar relaciones secundarias de intensidad sucesión y magnitud en analogías, habilidad razonable para resolver problemas que requieren de síntesis de evaluación del concepto y dar una respuesta con sentido lógico.

VERBAL-NIVEL MEDIO BAJO: Escasa habilidad para establecer semejanzas con base en el texto: el planteamiento central, el propósito, conclusiones, así como, formular juicios críticos, localizar detalles en textos de diversos tipos, establecer la construcción formal del texto, así como el significado de palabras y comprender textos largos y cortos.

Unidad Académica - Inventario de Intereses de Estudio USAC-08

(XE046911)

- 05 MEDICINA (20%)
- 06 FARMACIA (13%)
- 09 ODONTOLOGIA (6%)
- 10 VETERINARIA (0%)
- 13 PSICOLOGIA (0%)
- 13.1 ECTAFIDE (6%)
- 24 ACUICULTURA (13%)
- 01 AGRONOMIA (6%)
- 02 ARQUITECTURA(0%)
- 08 INGENIERIA (6%)
- 03 ECONOMIA (13%)
- 04 DERECHO (0%)
- 28 POLITICA (0%)
- 07 HUMANIDADES (13%)
- 29 EFPEM (6%)
- 16 COMUNICACION(13%)
- 14 HISTORIA (13%)
- 15 TRAB.SOCIAL (13%)
- 30 LINGUISTICA (13%)
- 26 TURISMO (20%)
- 33 ARTE (0%)

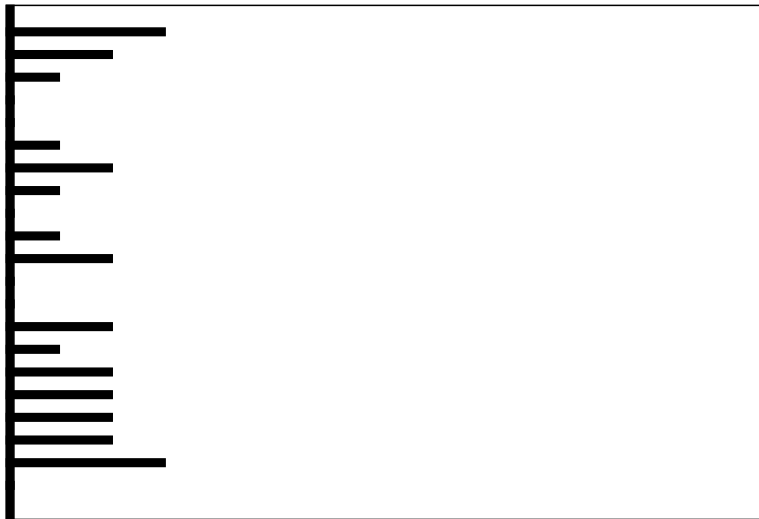

Clave:19970724

Nombre del Estudiante

No. Orientación

QUETZALTENANGO

RESULTADO DE RAZONAMIENTOS

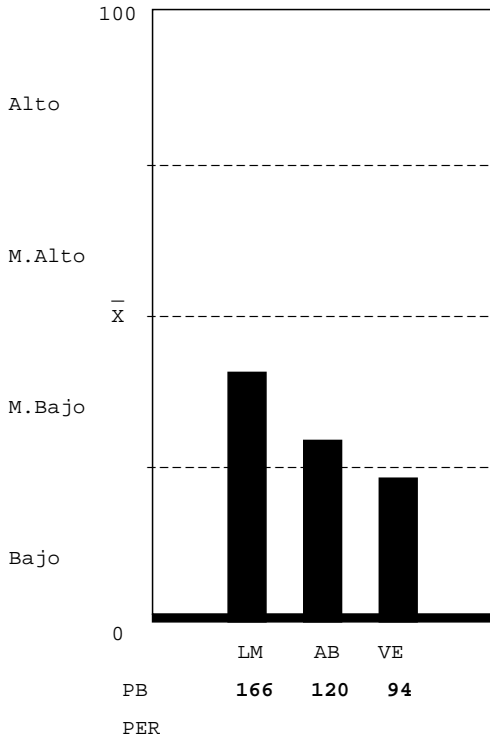

LOGICO MATEMATICO-NIVEL MEDIO BAJO: Escasa habilidad para: a) reconocer los conceptos o procesos importantes en situaciones numéricas; b) resolver problemas lógicos. Mediana habilidad para: a) reconocer patrones y anticiparlos; b) interpretar números y operaciones; c) verificar condiciones numéricas. Capacidad para realizar operaciones numéricas mecánicas.

ABSTRACTO-NIVEL MEDIO BAJO: Mediana habilidad para reconocer patrones y hacer relaciones primarias de orden y naturaleza entre dos supuestos dados, hacer inferencias y trasladar información de un hecho a otro, interpretar relaciones secundarias de intensidad sucesión y magnitud en analogías, mediana habilidad para resolver problemas que requieren de síntesis de evaluación del concepto y dar una respuesta con sentido lógico.

VERBAL-NIVEL BAJO: Que el estudiante no hizo su mejor esfuerzo para resolver la prueba, estaba cansado o con problemas personales. Escasa habilidad para establecer semejanzas con base en el texto: establecer el planteamiento central, el propósito, conclusiones, así como, formular juicios críticos, localizar detalles en textos de diversos tipos, establecer la construcción formal del texto, así como el significado de palabras y comprende textos largos y cortos.

Unidad Académica - Inventario de Intereses de Estudio USAC-08

(XE046911)

- 05 MEDICINA (0%)
- 06 FARMACIA (27%)
- 09 ODONTOLOGIA (20%)
- 10 VETERINARIA (0%)
- 13 PSICOLOGIA (20%)
- 13.1 ECTAFIDE (6%)
- 24 ACUICULTURA (20%)
- 01 AGRONOMIA (20%)
- 02 ARQUITECTURA (20%)
- 08 INGENIERIA (13%)
- 03 ECONOMIA (27%)
- 04 DERECHO (13%)
- 28 POLITICA (13%)
- 07 HUMANIDADES (27%)
- 29 EFPEM (13%)
- 16 COMUNICACION (20%)
- 14 HISTORIA (20%)
- 15 TRAB.SOCIAL (6%)
- 30 LINGUISTICA (27%)
- 26 TURISMO (6%)
- 33 ARTE (0%)

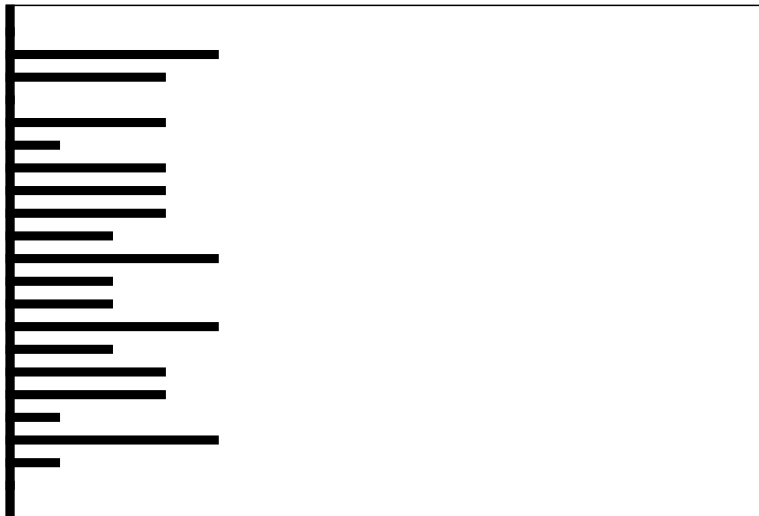

Clave:19860108

Nombre del Estudiante

No. Orientación

QUETZALTENANGO

RESULTADO DE RAZONAMIENTOS

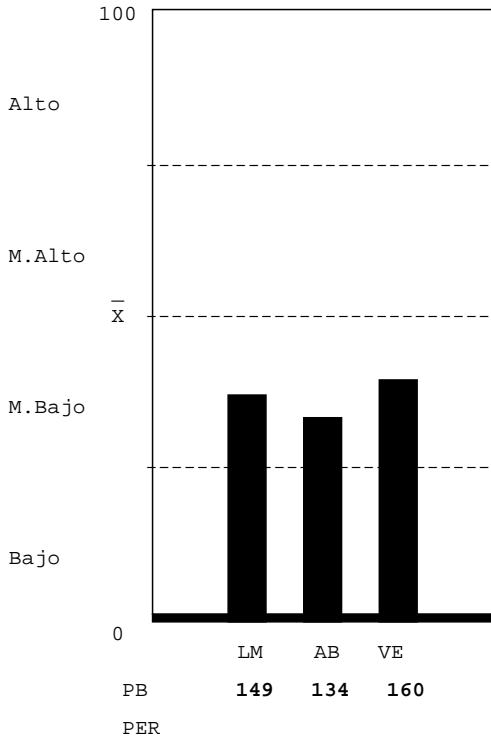

LOGICO MATEMATICO-NIVEL MEDIO BAJO: Escasa habilidad para: a) reconocer los conceptos o procesos importantes en situaciones numéricas; b) resolver problemas lógicos. Mediana habilidad para: a) reconocer patrones y anticiparlos; b) interpretar números y operaciones; c) verificar condiciones numéricas. Capacidad para realizar operaciones numéricas mecánicas.

ABSTRACTO-NIVEL MEDIO BAJO: Mediana habilidad para reconocer patrones y hacer relaciones primarias de orden y naturaleza entre dos supuestos dados, hacer inferencias y trasladar información de un hecho a otro, interpretar relaciones secundarias de intensidad sucesión y magnitud en analogías, mediana habilidad para resolver problemas que requieren de síntesis de evaluación del concepto y dar una respuesta con sentido lógico.

VERBAL-NIVEL MEDIO BAJO: Escasa habilidad para establecer semejanzas con base en el texto: el planteamiento central, el propósito, conclusiones, así como, formular juicios críticos, localizar detalles en textos de diversos tipos, establecer la construcción formal del texto, así como el significado de palabras y comprender textos largos y cortos.

Unidad Académica - Inventario de Intereses de Estudio USAC-08

(XE046911)

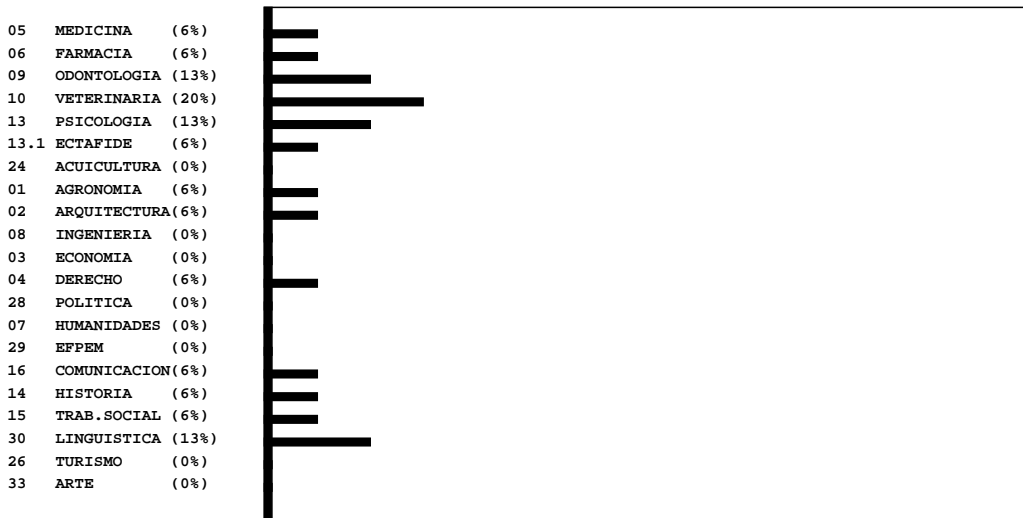

Clave:19970417

Nombre del Estudiante

No. Orientación

QUETZALTENANGO

RESULTADO DE RAZONAMIENTOS

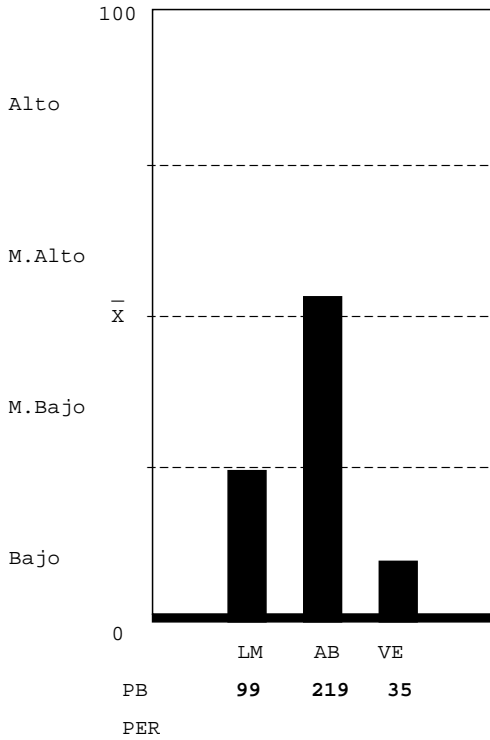

LOGICO MATEMATICO-NIVEL BAJO: Que el estudiante no hizo su mejor esfuerzo para resolver la prueba; estaba cansado, o con problemas personales, cuando enfrentó la prueba. Escasa habilidad para: a) reconocer los conceptos o procesos importantes en situaciones numéricas; b) reconocer patrones numéricos y anticiparlos;c)interpretar números y operaciones; c) resolver problemas lógicos;d)verificar condiciones numéricas. Lentitud para reconocer relaciones numéricas o lógicas.Atender a la apariencia de las preguntas.

ABSTRACTO-NIVEL MEDIO ALTO: Habilidad razonable para reconocer patrones y hacer relaciones primarias de orden y naturaleza entre dos supuestos dados, hacer inferencias y trasladar información de un hecho a otro, interpretar relaciones secundarias de intensidad sucesión y magnitud en analogías, habilidad razonable para resolver problemas que requieren de síntesis de evaluación del concepto y dar una respuesta con sentido lógico.

VERBAL-NIVEL BAJO: Que el estudiante no hizo su mejor esfuerzo para resolver la prueba, estaba cansado o con problemas personales. Escasa habilidad para establecer semejanzas con base en el texto: establecer el planteamiento central, el propósito, conclusiones, así como, formular juicios críticos, localizar detalles en textos de diversos tipos, establecer la construcción formal del texto, así como el significado de palabras y comprende textos largos y cortos.

Unidad Académica - Inventario de Intereses de Estudio USAC-08

(XE046911)

- 05 MEDICINA (6%)
- 06 FARMACIA (20%)
- 09 ODONTOLOGIA (0%)
- 10 VETERINARIA (13%)
- 13 PSICOLOGIA (0%)
- 13.1 ECTAFIDE (6%)
- 24 ACUICULTURA (6%)
- 01 AGRONOMIA (0%)
- 02 ARQUITECTURA (13%)
- 08 INGENIERIA (6%)
- 03 ECONOMIA (6%)
- 04 DERECHO (0%)
- 28 POLITICA (20%)
- 07 HUMANIDADES (13%)
- 29 EFPEM (20%)
- 16 COMUNICACION (20%)
- 14 HISTORIA (13%)
- 15 TRAB.SOCIAL (13%)
- 30 LINGUISTICA (20%)
- 26 TURISMO (20%)
- 33 ARTE (0%)

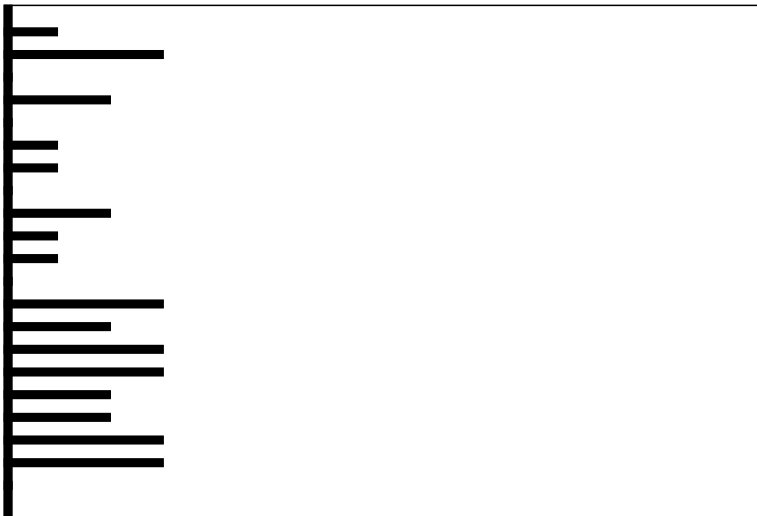

Clave:19950714

Nombre del Estudiante

No. Orientación

QUETZALTENANGO

RESULTADO DE RAZONAMIENTOS

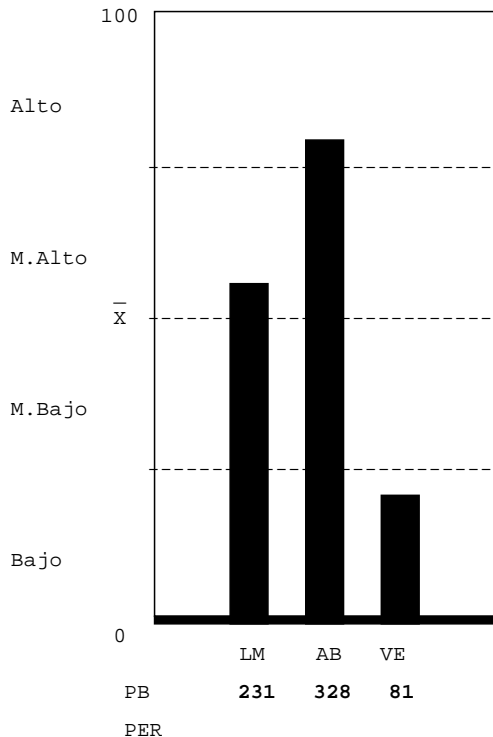

LOGICO MATEMATICO-NIVEL MEDIO ALTO: Mediana habilidad para: a) reconocer patrones y anticiparlos; b) interpretar números y operaciones. Habilidad para: a) reconocer varios conceptos o procesos importantes en situaciones numéricas; b) resolver problemas lógicos; c) verificar condiciones numéricas. Capacidad para realizar operaciones numéricas mecánicas.

ABSTRACTO-NIVEL ALTO: Gran habilidad para reconocer patrones y hacer relaciones primarias de orden y naturaleza entre dos supuestos dados, hacer inferencias y trasladar información de un hecho a otro, interpretar relaciones secundarias de intensidad sucesión y magnitud en analogías, gran habilidad para resolver problemas que requieren de síntesis de evaluación del concepto y dar una respuesta con sentido lógico.

VERBAL-NIVEL BAJO: Que el estudiante no hizo su mejor esfuerzo para resolver la prueba, estaba cansado o con problemas personales. Escasa habilidad para establecer semejanzas con base en el texto: establecer el planteamiento central, el propósito, conclusiones, así como, formular juicios críticos, localizar detalles en textos de diversos tipos, establecer la construcción formal del texto, así como el significado de palabras y comprende textos largos y cortos.

Unidad Académica - Inventario de Intereses de Estudio USAC-08

(XE046911)

- 05 MEDICINA (6%)
- 06 FARMACIA (20%)
- 09 ODONTOLOGIA (6%)
- 10 VETERINARIA (0%)
- 13 PSICOLOGIA (13%)
- 13.1 ECTAFIDE (0%)
- 24 ACUICULTURA (20%)
- 01 AGRONOMIA (13%)
- 02 ARQUITECTURA (13%)
- 08 INGENIERIA (20%)
- 03 ECONOMIA (13%)
- 04 DERECHO (13%)
- 28 POLITICA (6%)
- 07 HUMANIDADES (6%)
- 29 EFPEM (13%)
- 16 COMUNICACION (27%)
- 14 HISTORIA (13%)
- 15 TRAB.SOCIAL (13%)
- 30 LINGUISTICA (20%)
- 26 TURISMO (6%)
- 33 ARTE (0%)

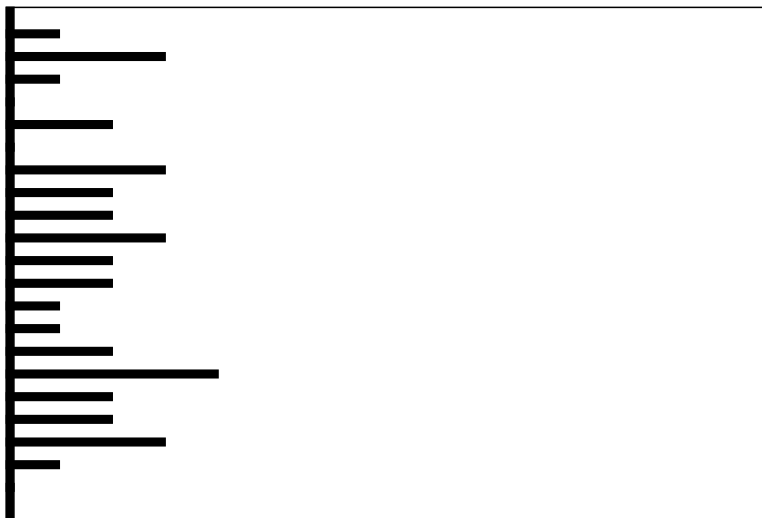

Clave:19990305



Nombre del Estudiante

No. Orientación

QUETZALTENANGO

RESULTADO DE RAZONAMIENTOS

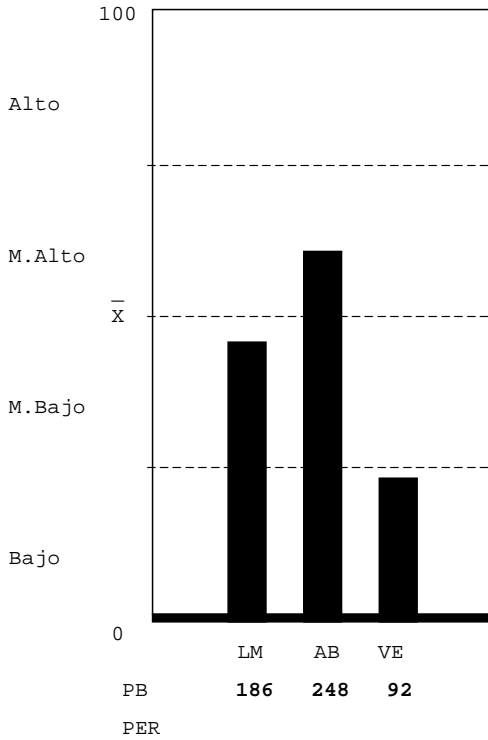

LOGICO MATEMATICO-NIVEL MEDIO BAJO: Escasa habilidad para: a) reconocer los conceptos o procesos importantes en situaciones numéricas; b) resolver problemas lógicos. Mediana habilidad para: a) reconocer patrones y anticiparlos; b) interpretar números y operaciones; c) verificar condiciones numéricas. Capacidad para realizar operaciones numéricas mecánicas.

ABSTRACTO-NIVEL MEDIO ALTO: Habilidad razonable para reconocer patrones y hacer relaciones primarias de orden y naturaleza entre dos supuestos dados, hacer inferencias y trasladar información de un hecho a otro, interpretar relaciones secundarias de intensidad sucesión y magnitud en analogías, habilidad razonable para resolver problemas que requieren de síntesis de evaluación del concepto y dar una respuesta con sentido lógico.

VERBAL-NIVEL BAJO: Que el estudiante no hizo su mejor esfuerzo para resolver la prueba, estaba cansado o con problemas personales. Escasa habilidad para establecer semejanzas con base en el texto: establecer el planteamiento central, el propósito, conclusiones, así como, formular juicios críticos, localizar detalles en textos de diversos tipos, establecer la construcción formal del texto, así como el significado de palabras y comprende textos largos y cortos.

Unidad Académica - Inventario de Intereses de Estudio USAC-08

( XE046911 )

- 05 MEDICINA (6%)
- 06 FARMACIA (13%)
- 09 ODONTOLOGIA (13%)
- 10 VETERINARIA (6%)
- 13 PSICOLOGIA (6%)
- 13.1 ECTAFIDE (0%)
- 24 ACUICULTURA (6%)
- 01 AGRONOMIA (6%)
- 02 ARQUITECTURA (6%)
- 08 INGENIERIA (6%)
- 03 ECONOMIA (0%)
- 04 DERECHO (20%)
- 28 POLITICA (6%)
- 07 HUMANIDADES (6%)
- 29 EFPEM (6%)
- 16 COMUNICACION (6%)
- 14 HISTORIA (0%)
- 15 TRAB.SOCIAL (6%)
- 30 LINGUISTICA (20%)
- 26 TURISMO (13%)
- 33 ARTE (0%)

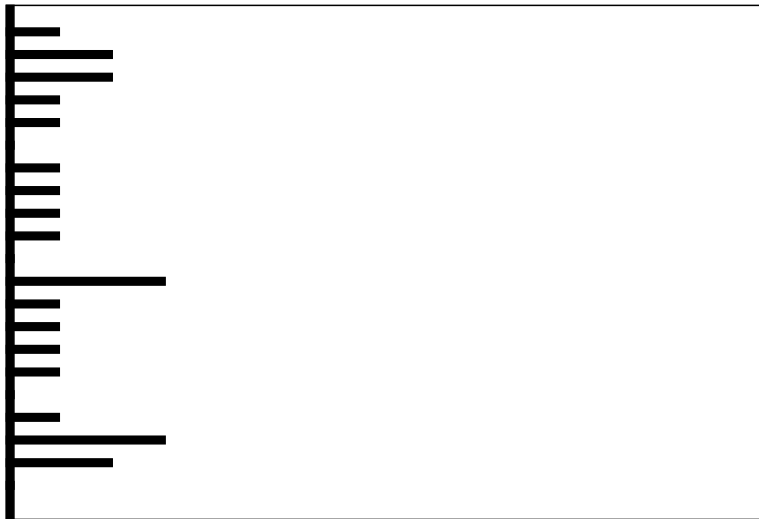

Clave:20001015

**Nombre del Estudiante**

**No. Orientación**

QUETZALTENANGO

**RESULTADO DE RAZONAMIENTOS**

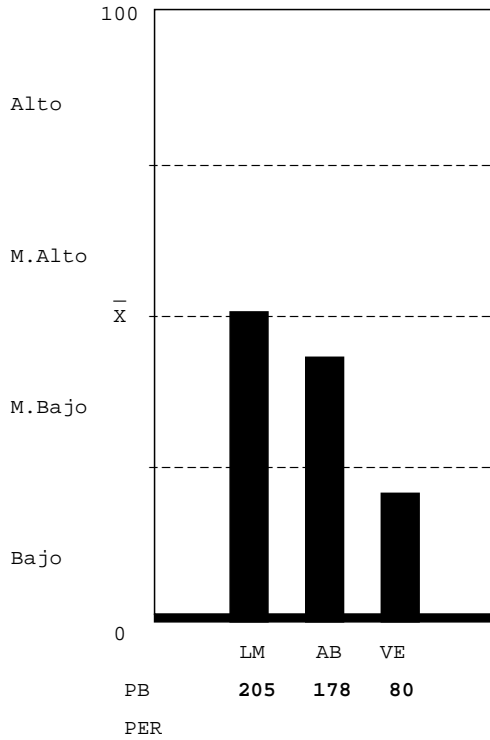

LOGICO MATEMATICO-NIVEL MEDIO BAJO: Escasa habilidad para: a) reconocer los conceptos o procesos importantes en situaciones numéricas; b) resolver problemas lógicos. Mediana habilidad para: a) reconocer patrones y anticiparlos; b) interpretar números y operaciones; c) verificar condiciones numéricas. Capacidad para realizar operaciones numéricas mecánicas.

ABSTRACTO-NIVEL MEDIO BAJO: Mediana habilidad para reconocer patrones y hacer relaciones primarias de orden y naturaleza entre dos supuestos dados, hacer inferencias y trasladar información de un hecho a otro, interpretar relaciones secundarias de intensidad sucesión y magnitud en analogías, mediana habilidad para resolver problemas que requieren de síntesis de evaluación del concepto y dar una respuesta con sentido lógico.

VERBAL-NIVEL BAJO: Que el estudiante no hizo su mejor esfuerzo para resolver la prueba, estaba cansado o con problemas personales. Escasa habilidad para establecer semejanzas con base en el texto: establecer el planteamiento central, el propósito, conclusiones, así como, formular juicios críticos, localizar detalles en textos de diversos tipos, establecer la construcción formal del texto, así como el significado de palabras y comprende textos largos y cortos.

**Unidad Académica - Inventario de Intereses de Estudio USAC-08**

(XE046911)

- 05 MEDICINA (13%)
- 06 FARMACIA (6%)
- 09 ODONTOLOGIA (20%)
- 10 VETERINARIA (20%)
- 13 PSICOLOGIA (13%)
- 13.1 ECTAFIDE (13%)
- 24 ACUICULTURA (6%)
- 01 AGRONOMIA (6%)
- 02 ARQUITECTURA (6%)
- 08 INGENIERIA (6%)
- 03 ECONOMIA (13%)
- 04 DERECHO (6%)
- 28 POLITICA (6%)
- 07 HUMANIDADES (6%)
- 29 EFPEM (0%)
- 16 COMUNICACION (13%)
- 14 HISTORIA (0%)
- 15 TRAB.SOCIAL (6%)
- 30 LINGUISTICA (13%)
- 26 TURISMO (13%)
- 33 ARTE (0%)

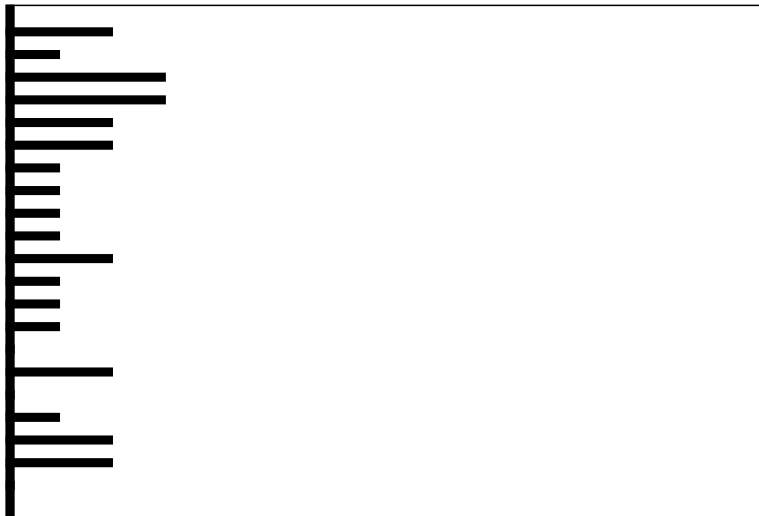

**Clave:20001012**

Nombre del Estudiante

No. Orientación

QUETZALTENANGO

RESULTADO DE RAZONAMIENTOS

LOGICO MATEMATICO-NIVEL MEDIO ALTO: Mediana habilidad para: a) reconocer patrones y anticiparlos; b) interpretar números y operaciones. Habilidad para: a) reconocer varios conceptos o procesos importantes en situaciones numéricas; b) resolver problemas lógicos; c) verificar condiciones numéricas. Capacidad para realizar operaciones numéricas mecánicas.

ABSTRACTO-NIVEL ALTO: Gran habilidad para reconocer patrones y hacer relaciones primarias de orden y naturaleza entre dos supuestos dados, hacer inferencias y trasladar información de un hecho a otro, interpretar relaciones secundarias de intensidad sucesión y magnitud en analogías, gran habilidad para resolver problemas que requieren de síntesis de evaluación del concepto y dar una respuesta con sentido lógico.

VERBAL-NIVEL MEDIO ALTO: Mediana habilidad para establecer semejanzas con base en el texto: el planteamiento central, el propósito, conclusiones, así como, formular juicios críticos, localizar detalles en textos de diversos tipos, establecer la construcción formal del texto, así como el significado de palabras y comprender textos largos y cortos.

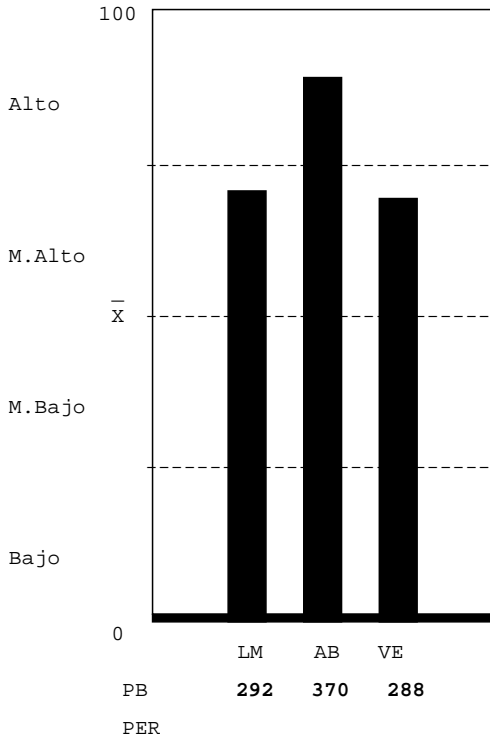

Unidad Académica - Inventario de Intereses de Estudio USAC-08

(XE046911)

- 05 MEDICINA (20%)
- 06 FARMACIA (20%)
- 09 ODONTOLOGIA (20%)
- 10 VETERINARIA (6%)
- 13 PSICOLOGIA (0%)
- 13.1 ECTAFIDE (0%)
- 24 ACUICULTURA (13%)
- 01 AGRONOMIA (13%)
- 02 ARQUITECTURA (20%)
- 08 INGENIERIA (6%)
- 03 ECONOMIA (6%)
- 04 DERECHO (0%)
- 28 POLITICA (20%)
- 07 HUMANIDADES (13%)
- 29 EFPEM (13%)
- 16 COMUNICACION (6%)
- 14 HISTORIA (13%)
- 15 TRAB.SOCIAL (6%)
- 30 LINGUISTICA (20%)
- 26 TURISMO (6%)
- 33 ARTE (0%)

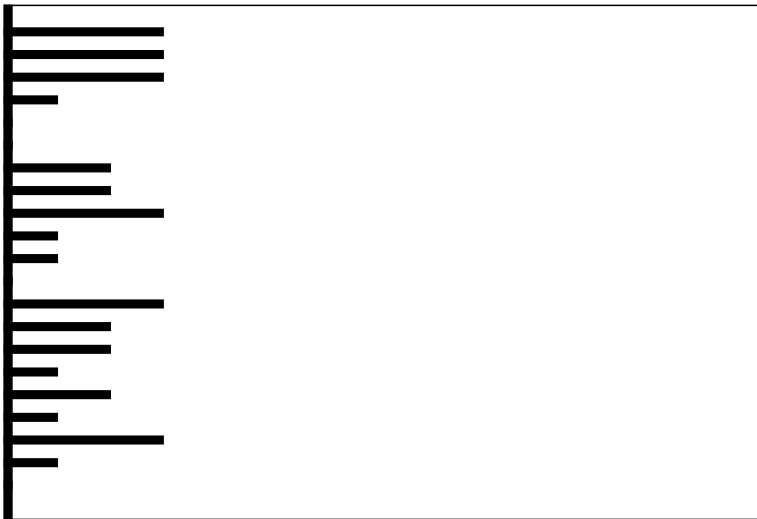

Clave:19980901

Nombre del Estudiante

No. Orientación

QUETZALTENANGO

RESULTADO DE RAZONAMIENTOS

LOGICO MATEMATICO-NIVEL MEDIO ALTO: Mediana habilidad para: a) reconocer patrones y anticiparlos; b) interpretar números y operaciones. Habilidad para: a) reconocer varios conceptos o procesos importantes en situaciones numéricas; b) resolver problemas lógicos; c) verificar condiciones numéricas. Capacidad para realizar operaciones numéricas mecánicas.

ABSTRACTO-NIVEL MEDIO ALTO: Habilidad razonable para reconocer patrones y hacer relaciones primarias de orden y naturaleza entre dos supuestos dados, hacer inferencias y trasladar información de un hecho a otro, interpretar relaciones secundarias de intensidad sucesión y magnitud en analogías, habilidad razonable para resolver problemas que requieren de síntesis de evaluación del concepto y dar una respuesta con sentido lógico.

VERBAL-NIVEL MEDIO ALTO: Mediana habilidad para establecer semejanzas con base en el texto: el planteamiento central, el propósito, conclusiones, así como, formular juicios críticos, localizar detalles en textos de diversos tipos, establecer la construcción formal del texto, así como el significado de palabras y comprender textos largos y cortos.

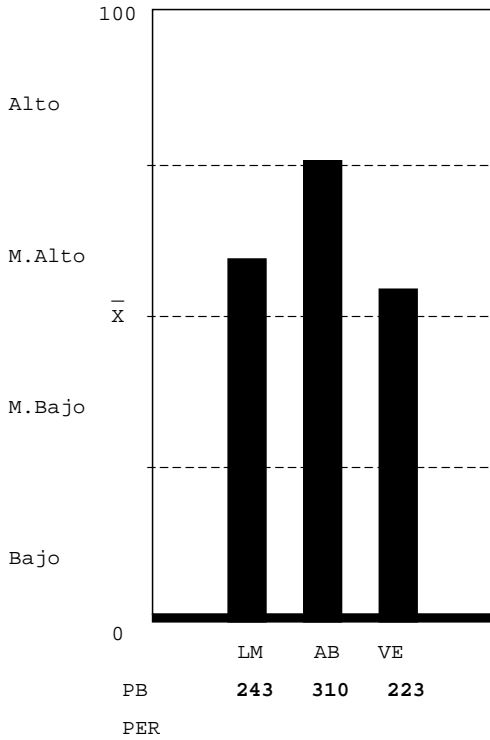

Unidad Académica - Inventario de Intereses de Estudio USAC-08

(XE046911)

- 05 MEDICINA (0%)
- 06 FARMACIA (0%)
- 09 ODONTOLOGIA (0%)
- 10 VETERINARIA (0%)
- 13 PSICOLOGIA (13%)
- 13.1 ECTAFIDE (0%)
- 24 ACUICULTURA (20%)
- 01 AGRONOMIA (6%)
- 02 ARQUITECTURA (6%)
- 08 INGENIERIA (20%)
- 03 ECONOMIA (6%)
- 04 DERECHO (0%)
- 28 POLITICA (6%)
- 07 HUMANIDADES (6%)
- 29 EFPEM (6%)
- 16 COMUNICACION (13%)
- 14 HISTORIA (13%)
- 15 TRAB.SOCIAL (0%)
- 30 LINGUISTICA (0%)
- 26 TURISMO (6%)
- 33 ARTE (0%)

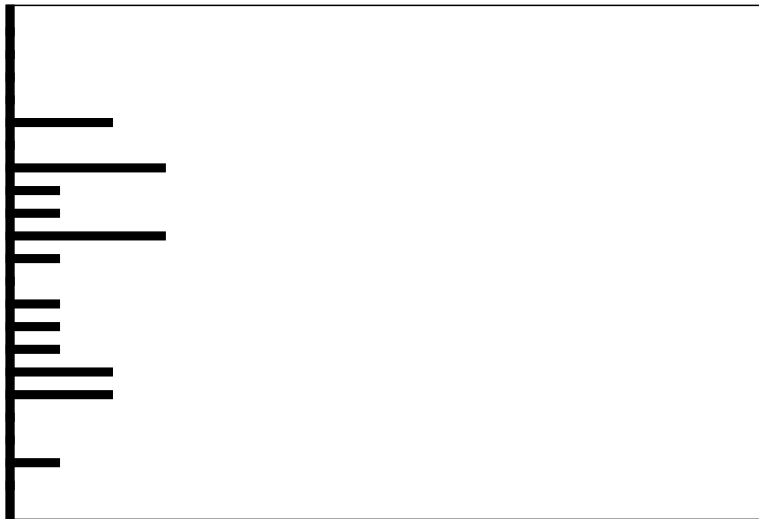

Clave:19991016

Nombre del Estudiante

No. Orientación

QUETZALTENANGO

RESULTADO DE RAZONAMIENTOS

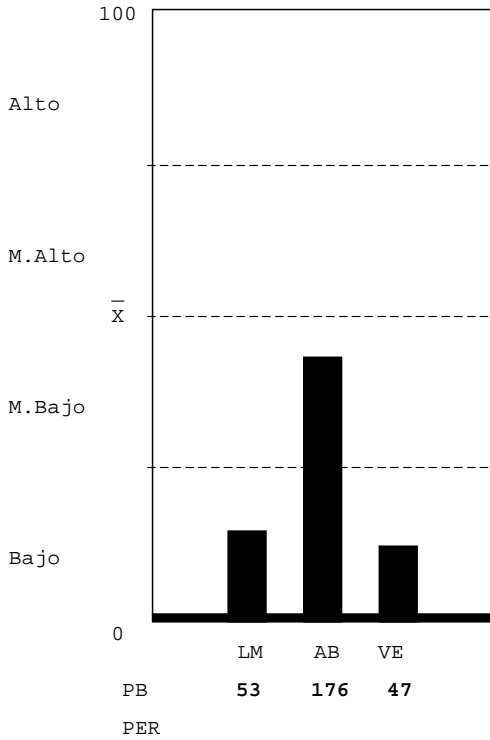

LOGICO MATEMATICO-NIVEL BAJO: Que el estudiante no hizo su mejor esfuerzo para resolver la prueba; estaba cansado, o con problemas personales, cuando enfrentó la prueba. Escasa habilidad para: a) reconocer los conceptos o procesos importantes en situaciones numéricas; b) reconocer patrones numéricos y anticiparlos;c)interpretar números y operaciones; c) resolver problemas lógicos;d)verificar condiciones numéricas. Lentitud para reconocer relaciones numéricas o lógicas.Atender a la apariencia de las preguntas.

ABSTRACTO-NIVEL MEDIO BAJO: Mediana habilidad para reconocer patrones y hacer relaciones primarias de orden y naturaleza entre dos supuestos dados, hacer inferencias y trasladar información de un hecho a otro, interpretar relaciones secundarias de intensidad sucesión y magnitud en analogías, mediana habilidad para resolver problemas que requieren de síntesis de evaluación del concepto y dar una respuesta con sentido lógico.

VERBAL-NIVEL BAJO: Que el estudiante no hizo su mejor esfuerzo para resolver la prueba, estaba cansado o con problemas personales. Escasa habilidad para establecer semejanzas con base en el texto: establecer el planteamiento central, el propósito, conclusiones, así como, formular juicios críticos, localizar detalles en textos de diversos tipos, establecer la construcción formal del texto, así como el significado de palabras y comprende textos largos y cortos.

Unidad Académica - Inventario de Intereses de Estudio USAC-08

(XE046911)

- 05 MEDICINA (20%)
- 06 FARMACIA (13%)
- 09 ODONTOLOGIA (6%)
- 10 VETERINARIA (6%)
- 13 PSICOLOGIA (53%)
- 13.1 ECTAFIDE (20%)
- 24 ACUICULTURA (27%)
- 01 AGRONOMIA (33%)
- 02 ARQUITECTURA(20%)
- 08 INGENIERIA (40%)
- 03 ECONOMIA (40%)
- 04 DERECHO (0%)
- 28 POLITICA (20%)
- 07 HUMANIDADES (33%)
- 29 EFPEM (27%)
- 16 COMUNICACION(20%)
- 14 HISTORIA (0%)
- 15 TRAB.SOCIAL (20%)
- 30 LINGUISTICA (20%)
- 26 TURISMO (6%)
- 33 ARTE (0%)



Clave:20000110

**Nombre del Estudiante**

**No. Orientación**

QUETZALTENANGO

**RESULTADO DE RAZONAMIENTOS**

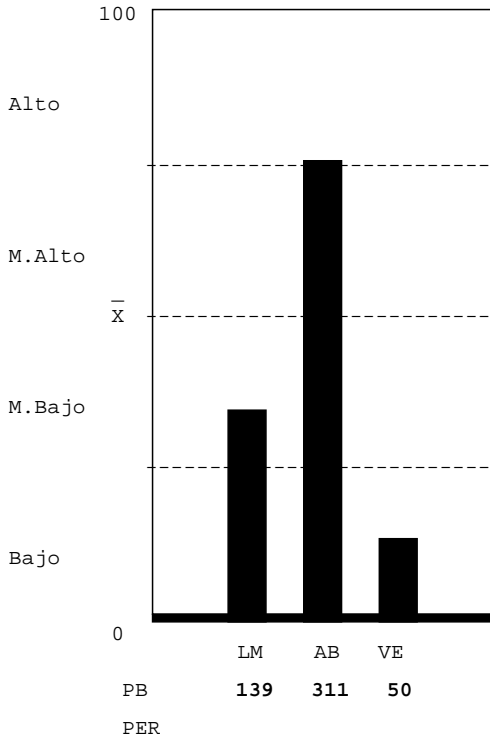

**LOGICO MATEMATICO-NIVEL MEDIO BAJO:** Escasa habilidad para: a) reconocer los conceptos o procesos importantes en situaciones numéricas; b) resolver problemas lógicos. Mediana habilidad para: a) reconocer patrones y anticiparlos; b) interpretar números y operaciones; c) verificar condiciones numéricas. Capacidad para realizar operaciones numéricas mecánicas.

**ABSTRACTO-NIVEL MEDIO ALTO:** Habilidad razonable para reconocer patrones y hacer relaciones primarias de orden y naturaleza entre dos supuestos dados, hacer inferencias y trasladar información de un hecho a otro, interpretar relaciones secundarias de intensidad sucesión y magnitud en analogías, habilidad razonable para resolver problemas que requieren de síntesis de evaluación del concepto y dar una respuesta con sentido lógico.

**VERBAL-NIVEL BAJO:** Que el estudiante no hizo su mejor esfuerzo para resolver la prueba, estaba cansado o con problemas personales. Escasa habilidad para establecer semejanzas con base en el texto: establecer el planteamiento central, el propósito, conclusiones, así como, formular juicios críticos, localizar detalles en textos de diversos tipos, establecer la construcción formal del texto, así como el significado de palabras y comprende textos largos y cortos.

**Unidad Académica - Inventario de Intereses de Estudio USAC-08**

( XE046911 )

- 05 MEDICINA (33%)
- 06 FARMACIA (20%)
- 09 ODONTOLOGIA (13%)
- 10 VETERINARIA (33%)
- 13 PSICOLOGIA (20%)
- 13.1 ECTAFIDE (20%)
- 24 ACUICULTURA (33%)
- 01 AGRONOMIA (33%)
- 02 ARQUITECTURA (20%)
- 08 INGENIERIA (27%)
- 03 ECONOMIA (27%)
- 04 DERECHO (13%)
- 28 POLITICA (6%)
- 07 HUMANIDADES (20%)
- 29 EFPEM (13%)
- 16 COMUNICACION (13%)
- 14 HISTORIA (20%)
- 15 TRAB.SOCIAL (6%)
- 30 LINGUISTICA (27%)
- 26 TURISMO (27%)
- 33 ARTE (0%)



**Clave:20000528**

Nombre del Estudiante

No. Orientación

QUETZALTENANGO

RESULTADO DE RAZONAMIENTOS

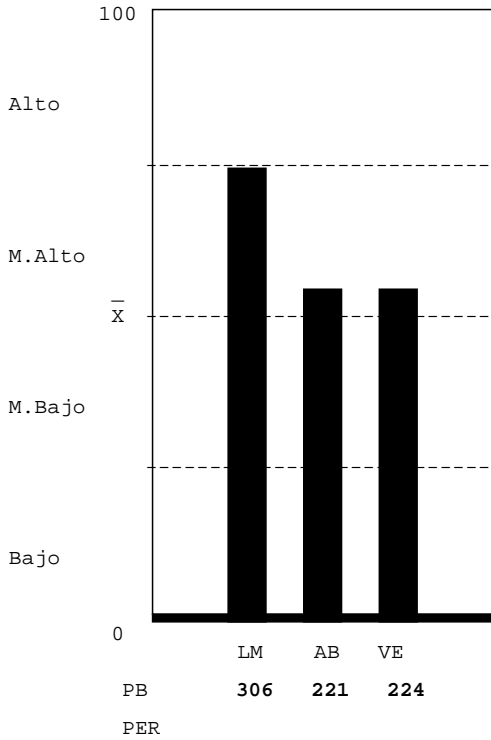

LOGICO MATEMATICO-NIVEL MEDIO ALTO: Mediana habilidad para: a) reconocer patrones y anticiparlos; b) interpretar números y operaciones. Habilidad para: a) reconocer varios conceptos o procesos importantes en situaciones numéricas; b) resolver problemas lógicos; c) verificar condiciones numéricas. Capacidad para realizar operaciones numéricas mecánicas.

ABSTRACTO-NIVEL MEDIO ALTO: Habilidad razonable para reconocer patrones y hacer relaciones primarias de orden y naturaleza entre dos supuestos dados, hacer inferencias y trasladar información de un hecho a otro, interpretar relaciones secundarias de intensidad sucesión y magnitud en analogías, habilidad razonable para resolver problemas que requieren de síntesis de evaluación del concepto y dar una respuesta con sentido lógico.

VERBAL-NIVEL MEDIO ALTO: Mediana habilidad para establecer semejanzas con base en el texto: el planteamiento central, el propósito, conclusiones, así como, formular juicios críticos, localizar detalles en textos de diversos tipos, establecer la construcción formal del texto, así como el significado de palabras y comprender textos largos y cortos.

Unidad Académica - Inventario de Intereses de Estudio USAC-08

(XE046911)

- 05 MEDICINA (33%)
- 06 FARMACIA (33%)
- 09 ODONTOLOGIA (13%)
- 10 VETERINARIA (20%)
- 13 PSICOLOGIA (13%)
- 13.1 ECTAFIDE (27%)
- 24 ACUICULTURA (20%)
- 01 AGRONOMIA (47%)
- 02 ARQUITECTURA (27%)
- 08 INGENIERIA (47%)
- 03 ECONOMIA (47%)
- 04 DERECHO (13%)
- 28 POLITICA (33%)
- 07 HUMANIDADES (40%)
- 29 EFPEM (40%)
- 16 COMUNICACION (33%)
- 14 HISTORIA (27%)
- 15 TRAB.SOCIAL (13%)
- 30 LINGUISTICA (20%)
- 26 TURISMO (40%)
- 33 ARTE (0%)

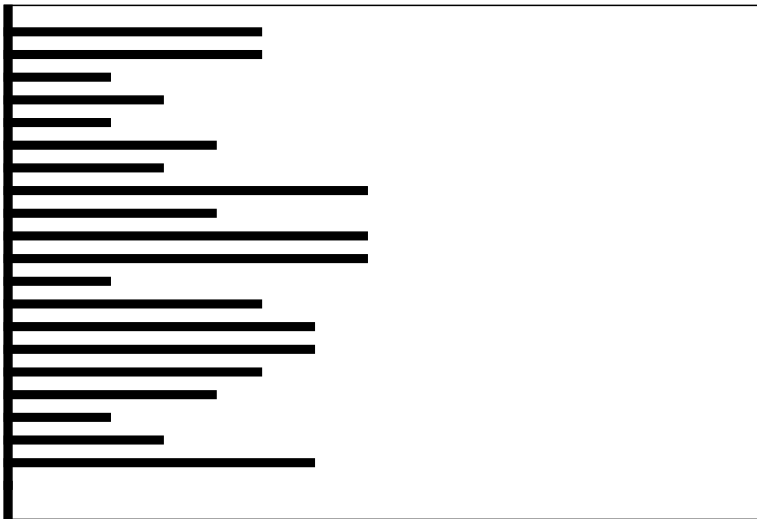

Clave:19990812

Nombre del Estudiante

No. Orientación

QUETZALTENANGO

RESULTADO DE RAZONAMIENTOS

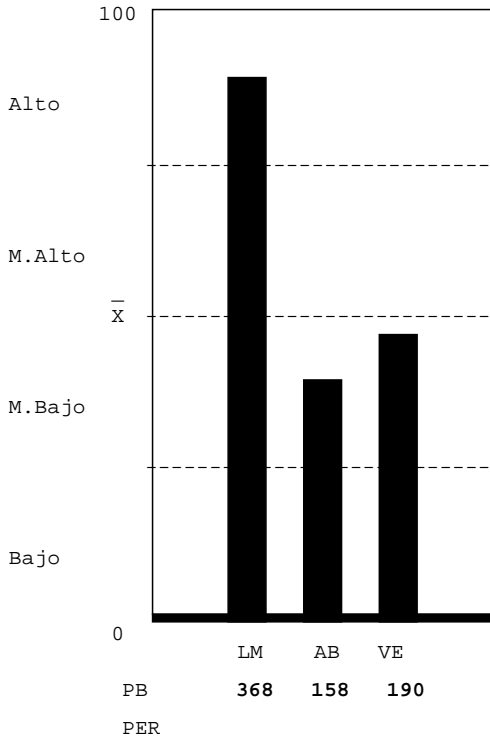

LOGICO MATEMATICO-NIVEL ALTO: Gran habilidad para: a) reconocer los conceptos o procesos importantes en situaciones numéricas; b) resolver problemas numéricos y lógicos; c) descubrir patrones numéricos y anticiparlos; d) interpretar números y operaciones. Capacidad para verificar resultados y realizar operaciones numéricas mecánicas.

ABSTRACTO-NIVEL MEDIO BAJO: Mediana habilidad para reconocer patrones y hacer relaciones primarias de orden y naturaleza entre dos supuestos dados, hacer inferencias y trasladar información de un hecho a otro, interpretar relaciones secundarias de intensidad sucesión y magnitud en analogías, mediana habilidad para resolver problemas que requieren de síntesis de evaluación del concepto y dar una respuesta con sentido lógico.

VERBAL-NIVEL MEDIO BAJO: Escasa habilidad para establecer semejanzas con base en el texto: el planteamiento central, el propósito, conclusiones, así como, formular juicios críticos, localizar detalles en textos de diversos tipos, establecer la construcción formal del texto, así como el significado de palabras y comprender textos largos y cortos.

Unidad Académica - Inventario de Intereses de Estudio USAC-08

(XE046911)

- 05 MEDICINA (13%)
- 06 FARMACIA (20%)
- 09 ODONTOLOGIA (6%)
- 10 VETERINARIA (13%)
- 13 PSICOLOGIA (20%)
- 13.1 ECTAFIDE (13%)
- 24 ACUICULTURA (13%)
- 01 AGRONOMIA (6%)
- 02 ARQUITECTURA (0%)
- 08 INGENIERIA (0%)
- 03 ECONOMIA (6%)
- 04 DERECHO (13%)
- 28 POLITICA (6%)
- 07 HUMANIDADES (6%)
- 29 EFPEM (0%)
- 16 COMUNICACION (6%)
- 14 HISTORIA (13%)
- 15 TRAB.SOCIAL (6%)
- 30 LINGUISTICA (0%)
- 26 TURISMO (6%)
- 33 ARTE (0%)

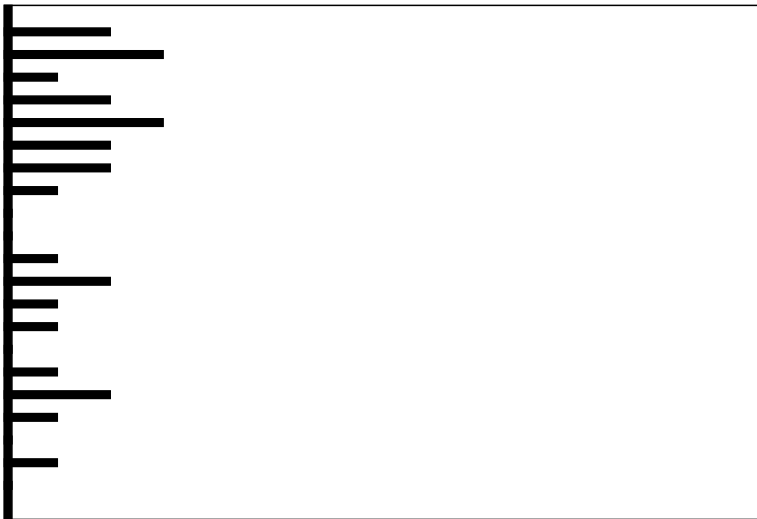

Clave:19991213



**Nombre del Estudiante**

**No. Orientación**

QUETZALTENANGO

**RESULTADO DE RAZONAMIENTOS**

LOGICO MATEMATICO-NIVEL ALTO: Gran habilidad para: a) reconocer los conceptos o procesos importantes en situaciones numéricas; b) resolver problemas numéricos y lógicos; c) descubrir patrones numéricos y anticiparlos; d) interpretar números y operaciones. Capacidad para verificar resultados y realizar operaciones numéricas mecánicas.

ABSTRACTO-NIVEL ALTO: Gran habilidad para reconocer patrones y hacer relaciones primarias de orden y naturaleza entre dos supuestos dados, hacer inferencias y trasladar información de un hecho a otro, interpretar relaciones secundarias de intensidad sucesión y magnitud en analogías, gran habilidad para resolver problemas que requieren de síntesis de evaluación del concepto y dar una respuesta con sentido lógico.

VERBAL-NIVEL MEDIO BAJO: Escasa habilidad para establecer semejanzas con base en el texto: el planteamiento central, el propósito, conclusiones, así como, formular juicios críticos, localizar detalles en textos de diversos tipos, establecer la construcción formal del texto, así como el significado de palabras y comprender textos largos y cortos.

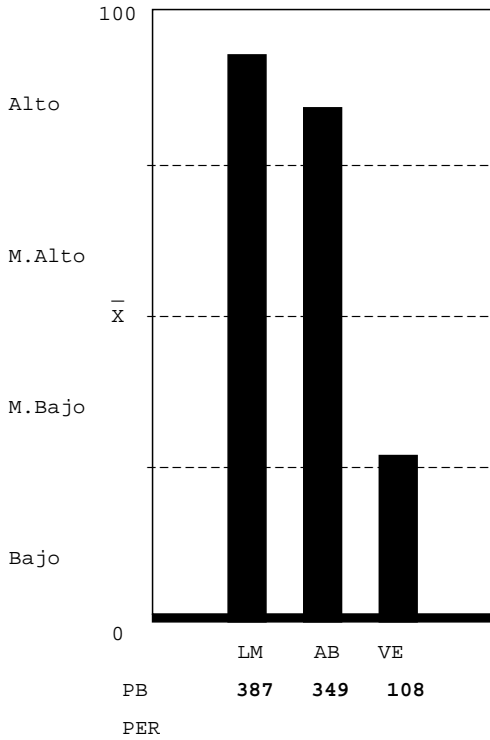

**Unidad Académica - Inventario de Intereses de Estudio USAC-08**

(XE046911)

- 05 MEDICINA (13%)
- 06 FARMACIA (6%)
- 09 ODONTOLOGIA (6%)
- 10 VETERINARIA (0%)
- 13 PSICOLOGIA (6%)
- 13.1 ECTAFIDE (0%)
- 24 ACUICULTURA (6%)
- 01 AGRONOMIA (6%)
- 02 ARQUITECTURA (6%)
- 08 INGENIERIA (6%)
- 03 ECONOMIA (6%)
- 04 DERECHO (13%)
- 28 POLITICA (6%)
- 07 HUMANIDADES (6%)
- 29 EFPEM (6%)
- 16 COMUNICACION (13%)
- 14 HISTORIA (0%)
- 15 TRAB.SOCIAL (13%)
- 30 LINGUISTICA (6%)
- 26 TURISMO (6%)
- 33 ARTE (0%)

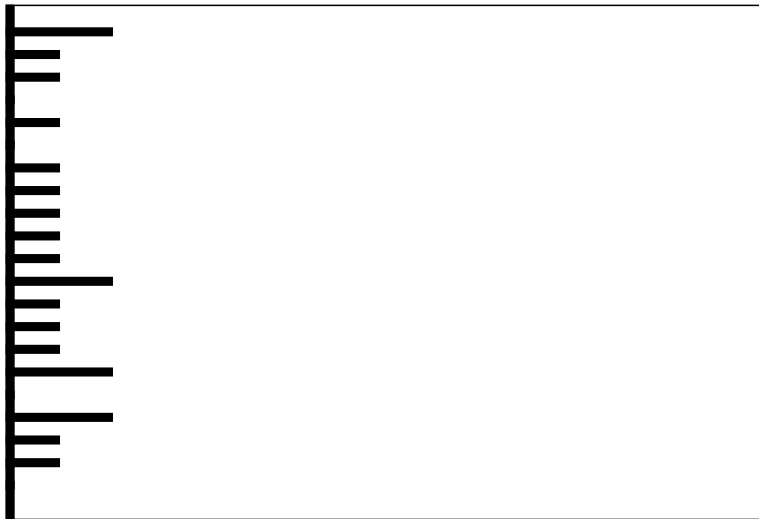

**Clave:19920308**

Nombre del Estudiante

No. Orientación

QUETZALTENANGO

RESULTADO DE RAZONAMIENTOS

LOGICO MATEMATICO-NIVEL MEDIO ALTO: Mediana habilidad para: a) reconocer patrones y anticiparlos; b) interpretar números y operaciones. Habilidad para: a) reconocer varios conceptos o procesos importantes en situaciones numéricas; b) resolver problemas lógicos; c) verificar condiciones numéricas. Capacidad para realizar operaciones numéricas mecánicas.

ABSTRACTO-NIVEL ALTO: Gran habilidad para reconocer patrones y hacer relaciones primarias de orden y naturaleza entre dos supuestos dados, hacer inferencias y trasladar información de un hecho a otro, interpretar relaciones secundarias de intensidad sucesión y magnitud en analogías, gran habilidad para resolver problemas que requieren de síntesis de evaluación del concepto y dar una respuesta con sentido lógico.

VERBAL-NIVEL MEDIO BAJO: Escasa habilidad para establecer semejanzas con base en el texto: el planteamiento central, el propósito, conclusiones, así como, formular juicios críticos, localizar detalles en textos de diversos tipos, establecer la construcción formal del texto, así como el significado de palabras y comprender textos largos y cortos.

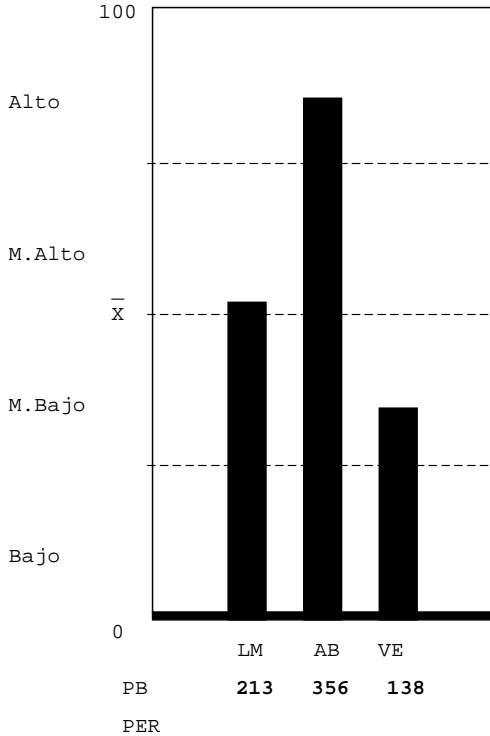

Unidad Académica - Inventario de Intereses de Estudio USAC-08

(XE046911)

- 05 MEDICINA (0%)
- 06 FARMACIA (13%)
- 09 ODONTOLOGIA (13%)
- 10 VETERINARIA (13%)
- 13 PSICOLOGIA (33%)
- 13.1 ECTAFIDE (13%)
- 24 ACUICULTURA (20%)
- 01 AGRONOMIA (20%)
- 02 ARQUITECTURA (13%)
- 08 INGENIERIA (13%)
- 03 ECONOMIA (6%)
- 04 DERECHO (13%)
- 28 POLITICA (13%)
- 07 HUMANIDADES (20%)
- 29 EFPEM (13%)
- 16 COMUNICACION (0%)
- 14 HISTORIA (0%)
- 15 TRAB. SOCIAL (0%)
- 30 LINGUISTICA (13%)
- 26 TURISMO (0%)
- 33 ARTE (0%)

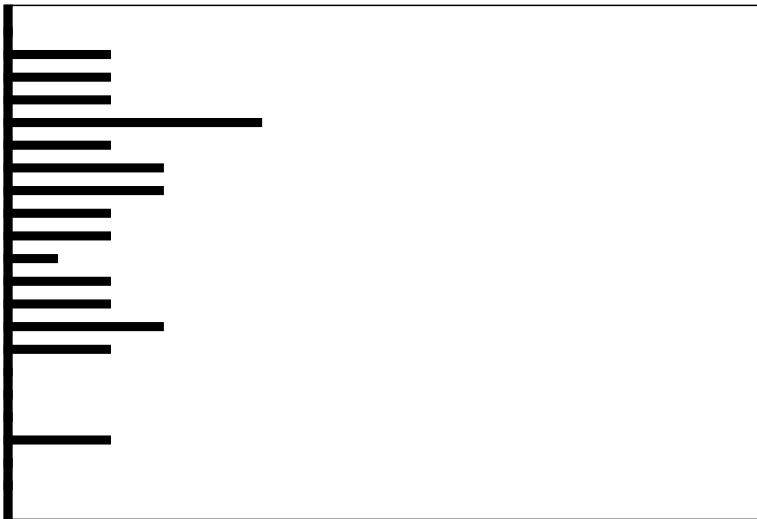

Clave:19970330

Nombre del Estudiante

No. Orientación

QUETZALTENANGO

RESULTADO DE RAZONAMIENTOS

LOGICO MATEMATICO-NIVEL ALTO: Gran habilidad para: a) reconocer los conceptos o procesos importantes en situaciones numéricas; b) resolver problemas numéricos y lógicos; c) descubrir patrones numéricos y anticiparlos; d) interpretar números y operaciones. Capacidad para verificar resultados y realizar operaciones numéricas mecánicas.

ABSTRACTO-NIVEL MEDIO ALTO: Habilidad razonable para reconocer patrones y hacer relaciones primarias de orden y naturaleza entre dos supuestos dados, hacer inferencias y trasladar información de un hecho a otro, interpretar relaciones secundarias de intensidad sucesión y magnitud en analogías, habilidad razonable para resolver problemas que requieren de síntesis de evaluación del concepto y dar una respuesta con sentido lógico.

VERBAL-NIVEL MEDIO ALTO: Mediana habilidad para establecer semejanzas con base en el texto: el planteamiento central, el propósito, conclusiones, así como, formular juicios críticos, localizar detalles en textos de diversos tipos, establecer la construcción formal del texto, así como el significado de palabras y comprender textos largos y cortos.

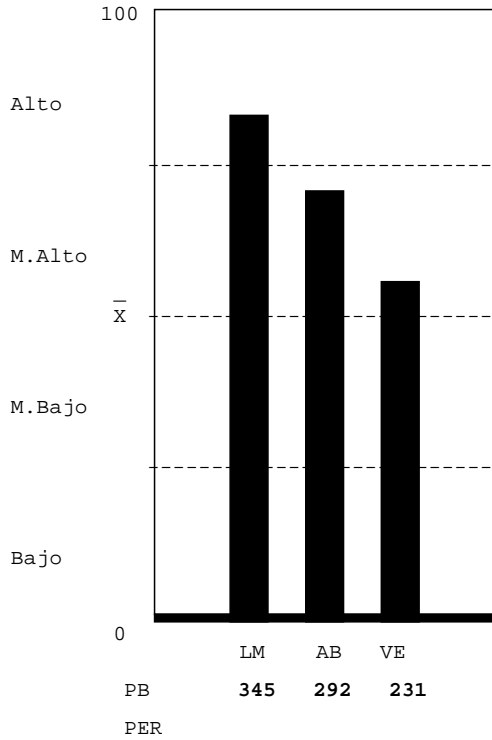

Unidad Académica - Inventario de Intereses de Estudio USAC-08

(XE046911)

- 05 MEDICINA (0%)
- 06 FARMACIA (13%)
- 09 ODONTOLOGIA (13%)
- 10 VETERINARIA (0%)
- 13 PSICOLOGIA (6%)
- 13.1 ECTAFIDE (0%)
- 24 ACUICULTURA (0%)
- 01 AGRONOMIA (6%)
- 02 ARQUITECTURA (13%)
- 08 INGENIERIA (0%)
- 03 ECONOMIA (6%)
- 04 DERECHO (0%)
- 28 POLITICA (6%)
- 07 HUMANIDADES (13%)
- 29 EFPEM (6%)
- 16 COMUNICACION (13%)
- 14 HISTORIA (6%)
- 15 TRAB.SOCIAL (0%)
- 30 LINGUISTICA (6%)
- 26 TURISMO (13%)
- 33 ARTE (0%)

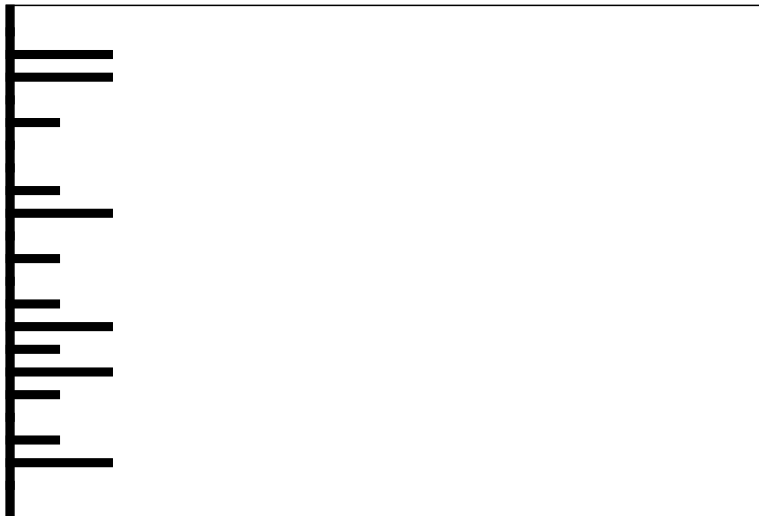

Clave:19981031

Nombre del Estudiante

No. Orientación

QUETZALTENANGO

RESULTADO DE RAZONAMIENTOS

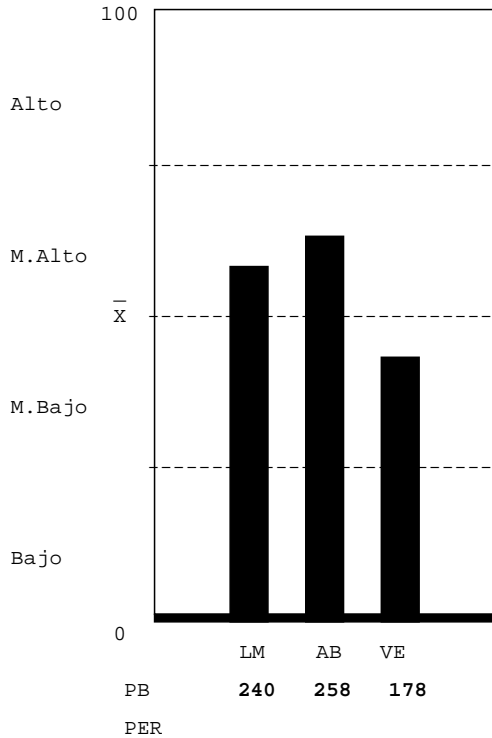

LOGICO MATEMATICO-NIVEL MEDIO ALTO: Mediana habilidad para: a) reconocer patrones y anticiparlos; b) interpretar números y operaciones. Habilidad para: a) reconocer varios conceptos o procesos importantes en situaciones numéricas; b) resolver problemas lógicos; c) verificar condiciones numéricas. Capacidad para realizar operaciones numéricas mecánicas.

ABSTRACTO-NIVEL MEDIO ALTO: Habilidad razonable para reconocer patrones y hacer relaciones primarias de orden y naturaleza entre dos supuestos dados, hacer inferencias y trasladar información de un hecho a otro, interpretar relaciones secundarias de intensidad sucesión y magnitud en analogías, habilidad razonable para resolver problemas que requieren de síntesis de evaluación del concepto y dar una respuesta con sentido lógico.

VERBAL-NIVEL MEDIO BAJO: Escasa habilidad para establecer semejanzas con base en el texto: el planteamiento central, el propósito, conclusiones, así como, formular juicios críticos, localizar detalles en textos de diversos tipos, establecer la construcción formal del texto, así como el significado de palabras y comprender textos largos y cortos.

Unidad Académica - Inventario de Intereses de Estudio USAC-08

(XE046911)

- 05 MEDICINA (0%)
- 06 FARMACIA (13%)
- 09 ODONTOLOGIA (6%)
- 10 VETERINARIA (13%)
- 13 PSICOLOGIA (0%)
- 13.1 ECTAFIDE (13%)
- 24 ACUICULTURA (0%)
- 01 AGRONOMIA (6%)
- 02 ARQUITECTURA (0%)
- 08 INGENIERIA (6%)
- 03 ECONOMIA (6%)
- 04 DERECHO (0%)
- 28 POLITICA (13%)
- 07 HUMANIDADES (20%)
- 29 EFPEM (6%)
- 16 COMUNICACION (13%)
- 14 HISTORIA (13%)
- 15 TRAB. SOCIAL (6%)
- 30 LINGUISTICA (6%)
- 26 TURISMO (6%)
- 33 ARTE (0%)



Clave:19990916

Nombre del Estudiante

No. Orientación

QUETZALTENANGO

RESULTADO DE RAZONAMIENTOS

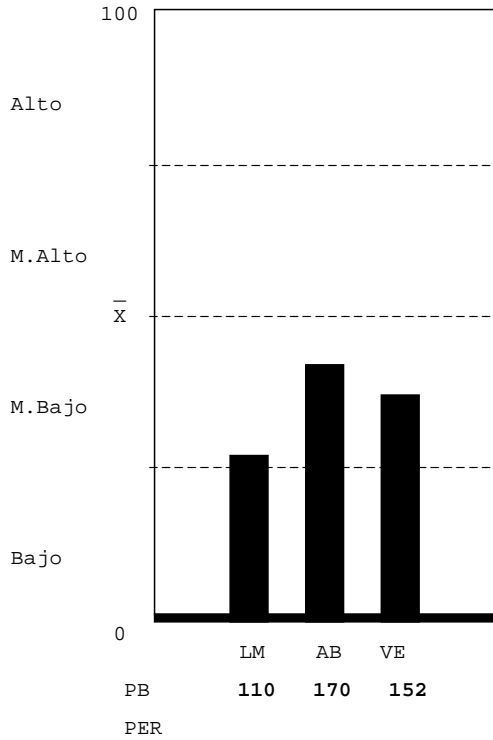

LOGICO MATEMATICO-NIVEL MEDIO BAJO: Escasa habilidad para: a) reconocer los conceptos o procesos importantes en situaciones numéricas; b) resolver problemas lógicos. Mediana habilidad para: a) reconocer patrones y anticiparlos; b) interpretar números y operaciones; c) verificar condiciones numéricas. Capacidad para realizar operaciones numéricas mecánicas.

ABSTRACTO-NIVEL MEDIO BAJO: Mediana habilidad para reconocer patrones y hacer relaciones primarias de orden y naturaleza entre dos supuestos dados, hacer inferencias y trasladar información de un hecho a otro, interpretar relaciones secundarias de intensidad sucesión y magnitud en analogías, mediana habilidad para resolver problemas que requieren de síntesis de evaluación del concepto y dar una respuesta con sentido lógico.

VERBAL-NIVEL MEDIO BAJO: Escasa habilidad para establecer semejanzas con base en el texto: el planteamiento central, el propósito, conclusiones, así como, formular juicios críticos, localizar detalles en textos de diversos tipos, establecer la construcción formal del texto, así como el significado de palabras y comprender textos largos y cortos.

Unidad Académica - Inventario de Intereses de Estudio USAC-08

(XE046911)

- 05 MEDICINA (0%)
- 06 FARMACIA (6%)
- 09 ODONTOLOGIA (6%)
- 10 VETERINARIA (6%)
- 13 PSICOLOGIA (0%)
- 13.1 ECTAFIDE (6%)
- 24 ACUICULTURA (20%)
- 01 AGRONOMIA (13%)
- 02 ARQUITECTURA (6%)
- 08 INGENIERIA (6%)
- 03 ECONOMIA (6%)
- 04 DERECHO (20%)
- 28 POLITICA (0%)
- 07 HUMANIDADES (6%)
- 29 EFPEM (0%)
- 16 COMUNICACION (6%)
- 14 HISTORIA (20%)
- 15 TRAB.SOCIAL (0%)
- 30 LINGUISTICA (13%)
- 26 TURISMO (6%)
- 33 ARTE (0%)

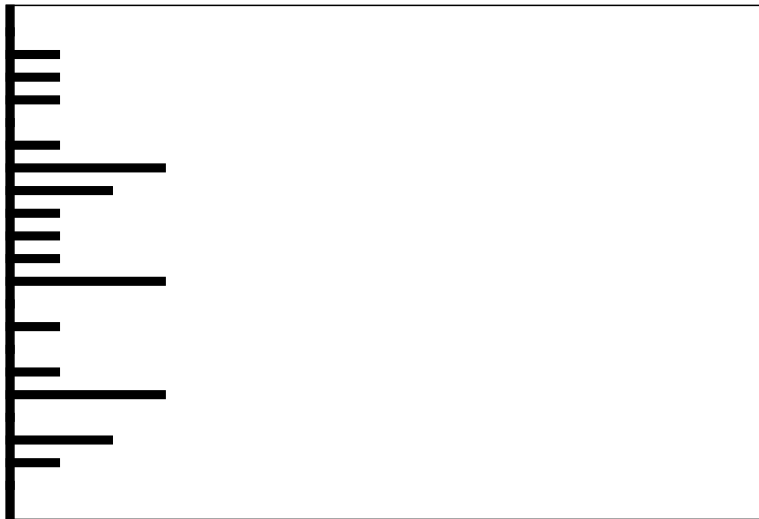

Clave:20011106

Nombre del Estudiante

No. Orientación

QUETZALTENANGO

RESULTADO DE RAZONAMIENTOS

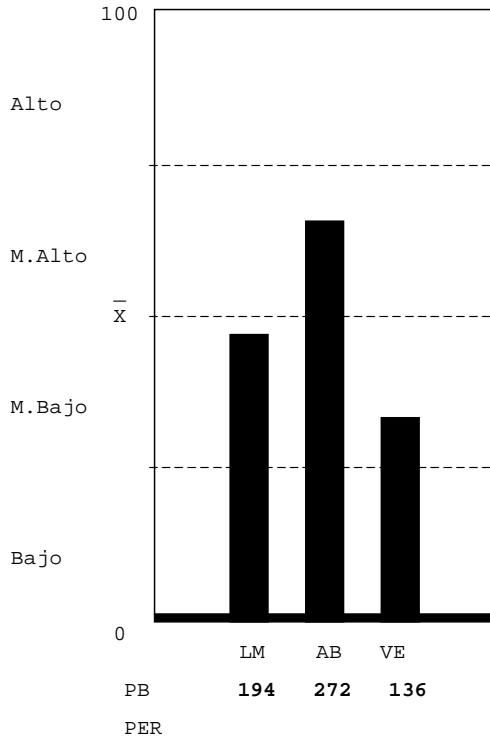

LOGICO MATEMATICO-NIVEL MEDIO BAJO: Escasa habilidad para: a) reconocer los conceptos o procesos importantes en situaciones numéricas; b) resolver problemas lógicos. Mediana habilidad para: a) reconocer patrones y anticiparlos; b) interpretar números y operaciones; c) verificar condiciones numéricas. Capacidad para realizar operaciones numéricas mecánicas.

ABSTRACTO-NIVEL MEDIO ALTO: Habilidad razonable para reconocer patrones y hacer relaciones primarias de orden y naturaleza entre dos supuestos dados, hacer inferencias y trasladar información de un hecho a otro, interpretar relaciones secundarias de intensidad sucesión y magnitud en analogías, habilidad razonable para resolver problemas que requieren de síntesis de evaluación del concepto y dar una respuesta con sentido lógico.

VERBAL-NIVEL MEDIO BAJO: Escasa habilidad para establecer semejanzas con base en el texto: el planteamiento central, el propósito, conclusiones, así como, formular juicios críticos, localizar detalles en textos de diversos tipos, establecer la construcción formal del texto, así como el significado de palabras y comprender textos largos y cortos.

Unidad Académica - Inventario de Intereses de Estudio USAC-08

(XE046911)

- 05 MEDICINA (13%)
- 06 FARMACIA (6%)
- 09 ODONTOLOGIA (6%)
- 10 VETERINARIA (0%)
- 13 PSICOLOGIA (6%)
- 13.1 ECTAFIDE (0%)
- 24 ACUICULTURA (0%)
- 01 AGRONOMIA (20%)
- 02 ARQUITECTURA (6%)
- 08 INGENIERIA (13%)
- 03 ECONOMIA (13%)
- 04 DERECHO (27%)
- 28 POLITICA (6%)
- 07 HUMANIDADES (20%)
- 29 EFPEM (33%)
- 16 COMUNICACION (20%)
- 14 HISTORIA (13%)
- 15 TRAB. SOCIAL (27%)
- 30 LINGUISTICA (20%)
- 26 TURISMO (27%)
- 33 ARTE (0%)



Clave:20000213

Nombre del Estudiante

No. Orientación

QUETZALTENANGO

RESULTADO DE RAZONAMIENTOS

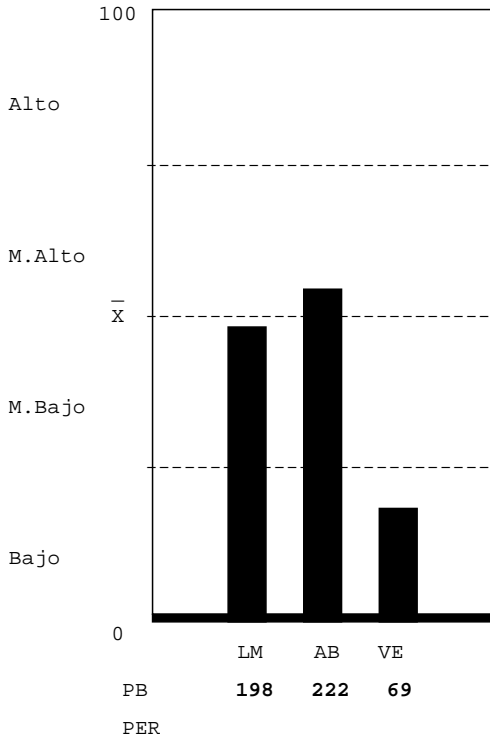

LOGICO MATEMATICO-NIVEL MEDIO BAJO: Escasa habilidad para: a) reconocer los conceptos o procesos importantes en situaciones numéricas; b) resolver problemas lógicos. Mediana habilidad para: a) reconocer patrones y anticiparlos; b) interpretar números y operaciones; c) verificar condiciones numéricas. Capacidad para realizar operaciones numéricas mecánicas.

ABSTRACTO-NIVEL MEDIO ALTO: Habilidad razonable para reconocer patrones y hacer relaciones primarias de orden y naturaleza entre dos supuestos dados, hacer inferencias y trasladar información de un hecho a otro, interpretar relaciones secundarias de intensidad sucesión y magnitud en analogías, habilidad razonable para resolver problemas que requieren de síntesis de evaluación del concepto y dar una respuesta con sentido lógico.

VERBAL-NIVEL BAJO: Que el estudiante no hizo su mejor esfuerzo para resolver la prueba, estaba cansado o con problemas personales. Escasa habilidad para establecer semejanzas con base en el texto: establecer el planteamiento central, el propósito, conclusiones, así como, formular juicios críticos, localizar detalles en textos de diversos tipos, establecer la construcción formal del texto, así como el significado de palabras y comprende textos largos y cortos.

Unidad Académica - Inventario de Intereses de Estudio USAC-08

(XE046911)

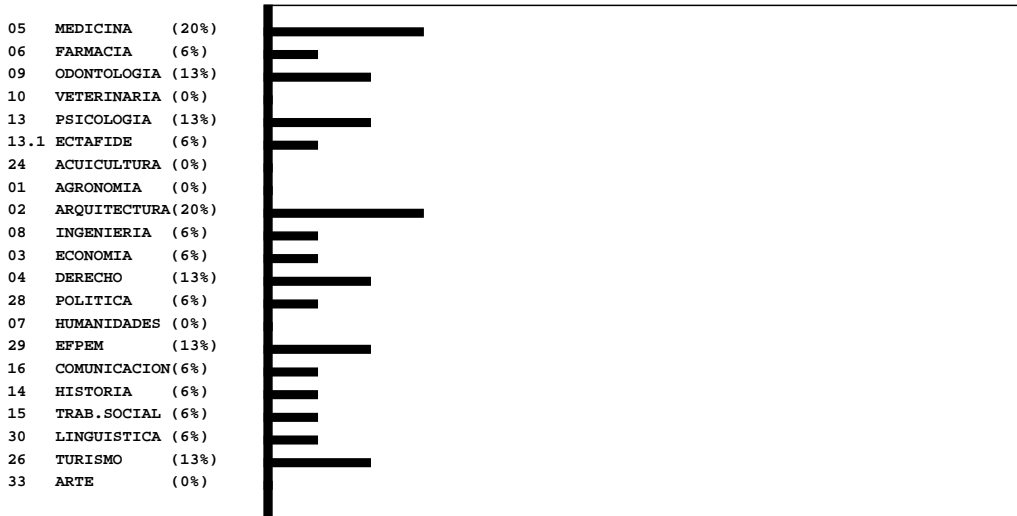

Clave:19920502

Nombre del Estudiante

No. Orientación

QUETZALTENANGO

RESULTADO DE RAZONAMIENTOS

LOGICO MATEMATICO-NIVEL MEDIO ALTO: Mediana habilidad para: a) reconocer patrones y anticiparlos; b) interpretar números y operaciones. Habilidad para: a) reconocer varios conceptos o procesos importantes en situaciones numéricas; b) resolver problemas lógicos; c) verificar condiciones numéricas. Capacidad para realizar operaciones numéricas mecánicas.

ABSTRACTO-NIVEL MEDIO BAJO: Mediana habilidad para reconocer patrones y hacer relaciones primarias de orden y naturaleza entre dos supuestos dados, hacer inferencias y trasladar información de un hecho a otro, interpretar relaciones secundarias de intensidad sucesión y magnitud en analogías, mediana habilidad para resolver problemas que requieren de síntesis de evaluación del concepto y dar una respuesta con sentido lógico.

VERBAL-NIVEL MEDIO BAJO: Escasa habilidad para establecer semejanzas con base en el texto: el planteamiento central, el propósito, conclusiones, así como, formular juicios críticos, localizar detalles en textos de diversos tipos, establecer la construcción formal del texto, así como el significado de palabras y comprender textos largos y cortos.

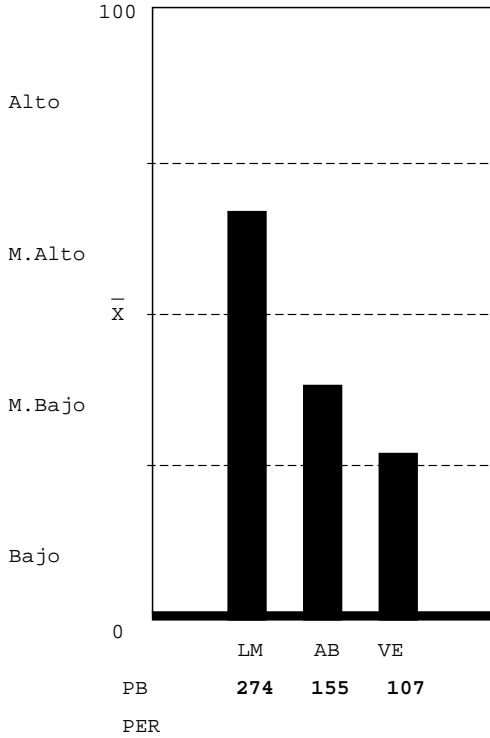

Unidad Académica - Inventario de Intereses de Estudio USAC-08

(XE046911)

- 05 MEDICINA (67%)
- 06 FARMACIA (53%)
- 09 ODONTOLOGIA (53%)
- 10 VETERINARIA (40%)
- 13 PSICOLOGIA (27%)
- 13.1 ECTAFIDE (33%)
- 24 ACUICULTURA (47%)
- 01 AGRONOMIA (60%)
- 02 ARQUITECTURA (73%)
- 08 INGENIERIA (40%)
- 03 ECONOMIA (27%)
- 04 DERECHO (40%)
- 28 POLITICA (40%)
- 07 HUMANIDADES (27%)
- 29 EFPEM (40%)
- 16 COMUNICACION (33%)
- 14 HISTORIA (33%)
- 15 TRAB.SOCIAL (40%)
- 30 LINGUISTICA (67%)
- 26 TURISMO (33%)
- 33 ARTE (0%)

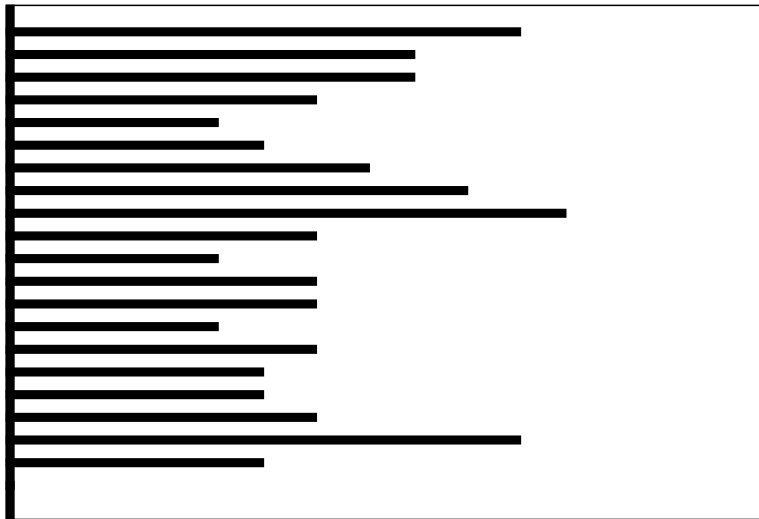

Clave:19891017



Nombre del Estudiante

No. Orientación

QUETZALTENANGO

RESULTADO DE RAZONAMIENTOS

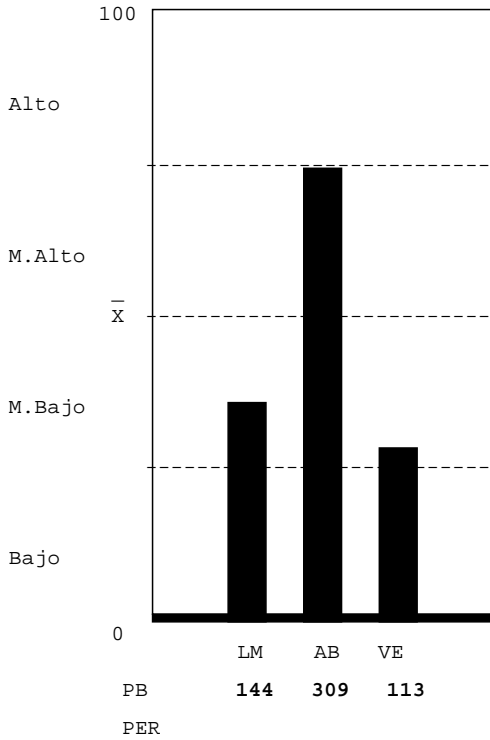

LOGICO MATEMATICO-NIVEL MEDIO BAJO: Escasa habilidad para: a) reconocer los conceptos o procesos importantes en situaciones numéricas; b) resolver problemas lógicos. Mediana habilidad para: a) reconocer patrones y anticiparlos; b) interpretar números y operaciones; c) verificar condiciones numéricas. Capacidad para realizar operaciones numéricas mecánicas.

ABSTRACTO-NIVEL MEDIO ALTO: Habilidad razonable para reconocer patrones y hacer relaciones primarias de orden y naturaleza entre dos supuestos dados, hacer inferencias y trasladar información de un hecho a otro, interpretar relaciones secundarias de intensidad sucesión y magnitud en analogías, habilidad razonable para resolver problemas que requieren de síntesis de evaluación del concepto y dar una respuesta con sentido lógico.

VERBAL-NIVEL MEDIO BAJO: Escasa habilidad para establecer semejanzas con base en el texto: el planteamiento central, el propósito, conclusiones, así como, formular juicios críticos, localizar detalles en textos de diversos tipos, establecer la construcción formal del texto, así como el significado de palabras y comprender textos largos y cortos.

Unidad Académica - Inventario de Intereses de Estudio USAC-08

(XE046911)

- 05 MEDICINA (6%)
- 06 FARMACIA (13%)
- 09 ODONTOLOGIA (6%)
- 10 VETERINARIA (0%)
- 13 PSICOLOGIA (6%)
- 13.1 ECTAFIDE (20%)
- 24 ACUICULTURA (20%)
- 01 AGRONOMIA (20%)
- 02 ARQUITECTURA (20%)
- 08 INGENIERIA (20%)
- 03 ECONOMIA (13%)
- 04 DERECHO (13%)
- 28 POLITICA (27%)
- 07 HUMANIDADES (6%)
- 29 EFPEM (13%)
- 16 COMUNICACION (33%)
- 14 HISTORIA (13%)
- 15 TRAB.SOCIAL (6%)
- 30 LINGUISTICA (13%)
- 26 TURISMO (13%)
- 33 ARTE (0%)

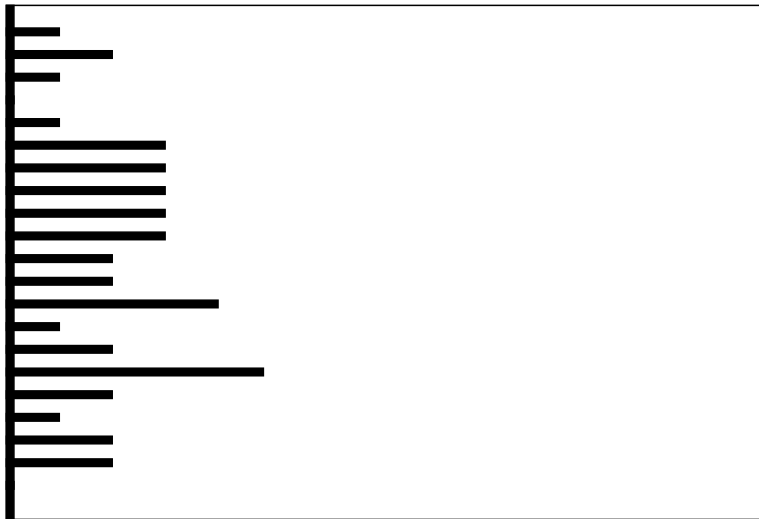

Clave:19970203

Nombre del Estudiante

No. Orientación

QUETZALTENANGO

RESULTADO DE RAZONAMIENTOS

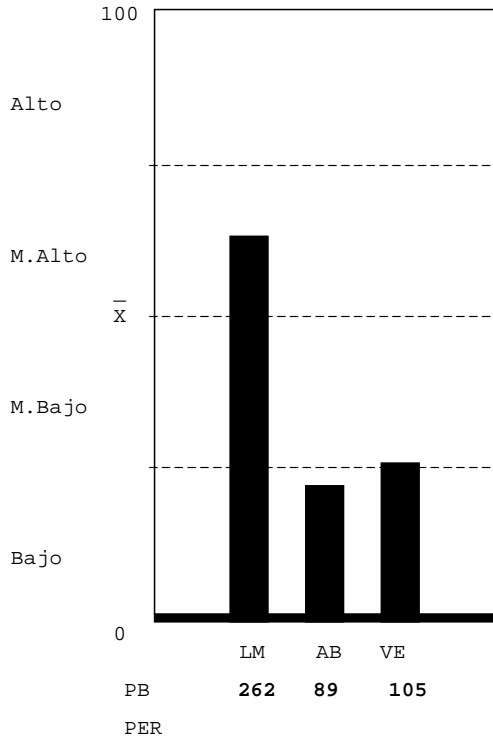

LOGICO MATEMATICO-NIVEL MEDIO ALTO: Mediana habilidad para: a) reconocer patrones y anticiparlos; b) interpretar números y operaciones. Habilidad para: a) reconocer varios conceptos o procesos importantes en situaciones numéricas; b) resolver problemas lógicos; c) verificar condiciones numéricas. Capacidad para realizar operaciones numéricas mecánicas.

ABSTRACTO-NIVEL BAJO: Que el estudiante no hizo su mejor esfuerzo estaba cansado o con problemas personales; escasa habilidad para reconocer patrones y hacer relaciones primarias de orden y naturaleza entre dos supuestos dados, hacer inferencias y trasladar información de un hecho a otro, interpretar relaciones secundarias de intensidad, sucesión y magnitud en analogías, escasa habilidad para resolver problemas que requieran de síntesis y evaluación de concepto y dar una respuesta con sentido lógico.

VERBAL-NIVEL MEDIO BAJO: Escasa habilidad para establecer semejanzas con base en el texto: el planteamiento central, el propósito, conclusiones, así como, formular juicios críticos, localizar detalles en textos de diversos tipos, establecer la construcción formal del texto, así como el significado de palabras y comprender textos largos y cortos.

Unidad Académica - Inventario de Intereses de Estudio USAC-08

(XE046911)

- 05 MEDICINA (13%)
- 06 FARMACIA (20%)
- 09 ODONTOLOGIA (6%)
- 10 VETERINARIA (13%)
- 13 PSICOLOGIA (20%)
- 13.1 ECTAFIDE (13%)
- 24 ACUICULTURA (13%)
- 01 AGRONOMIA (20%)
- 02 ARQUITECTURA (13%)
- 08 INGENIERIA (6%)
- 03 ECONOMIA (6%)
- 04 DERECHO (0%)
- 28 POLITICA (0%)
- 07 HUMANIDADES (27%)
- 29 EFPEM (13%)
- 16 COMUNICACION (0%)
- 14 HISTORIA (6%)
- 15 TRAB.SOCIAL (0%)
- 30 LINGUISTICA (6%)
- 26 TURISMO (13%)
- 33 ARTE (0%)

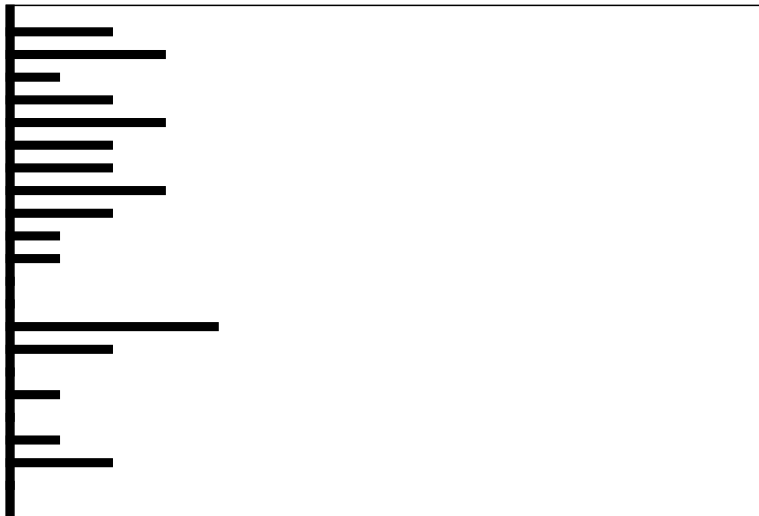

Clave:19980524

Nombre del Estudiante

No. Orientación

QUETZALTENANGO

RESULTADO DE RAZONAMIENTOS

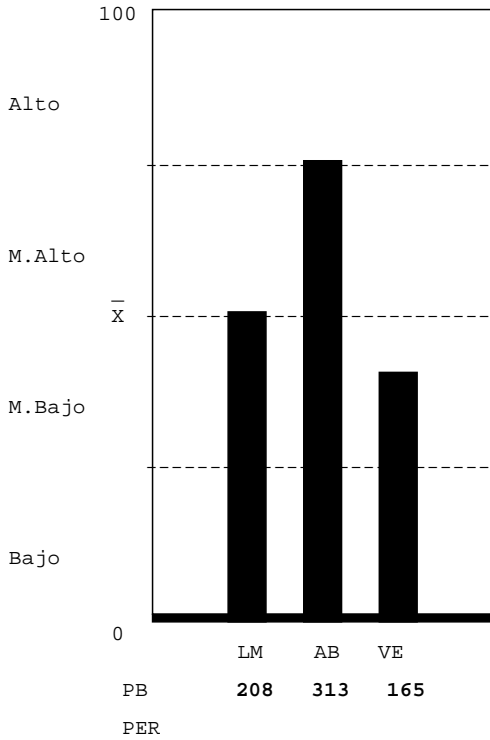

LOGICO MATEMATICO-NIVEL MEDIO BAJO: Escasa habilidad para: a) reconocer los conceptos o procesos importantes en situaciones numéricas; b) resolver problemas lógicos. Mediana habilidad para: a) reconocer patrones y anticiparlos; b) interpretar números y operaciones; c) verificar condiciones numéricas. Capacidad para realizar operaciones numéricas mecánicas.

ABSTRACTO-NIVEL MEDIO ALTO: Habilidad razonable para reconocer patrones y hacer relaciones primarias de orden y naturaleza entre dos supuestos dados, hacer inferencias y trasladar información de un hecho a otro, interpretar relaciones secundarias de intensidad sucesión y magnitud en analogías, habilidad razonable para resolver problemas que requieren de síntesis de evaluación del concepto y dar una respuesta con sentido lógico.

VERBAL-NIVEL MEDIO BAJO: Escasa habilidad para establecer semejanzas con base en el texto: el planteamiento central, el propósito, conclusiones, así como, formular juicios críticos, localizar detalles en textos de diversos tipos, establecer la construcción formal del texto, así como el significado de palabras y comprender textos largos y cortos.

Unidad Académica - Inventario de Intereses de Estudio USAC-08

(XE046911)

- 05 MEDICINA (0%)
- 06 FARMACIA (6%)
- 09 ODONTOLOGIA (0%)
- 10 VETERINARIA (0%)
- 13 PSICOLOGIA (6%)
- 13.1 ECTAFIDE (0%)
- 24 ACUICULTURA (6%)
- 01 AGRONOMIA (6%)
- 02 ARQUITECTURA (6%)
- 08 INGENIERIA (20%)
- 03 ECONOMIA (6%)
- 04 DERECHO (13%)
- 28 POLITICA (0%)
- 07 HUMANIDADES (6%)
- 29 EFPEM (13%)
- 16 COMUNICACION (6%)
- 14 HISTORIA (6%)
- 15 TRAB.SOCIAL (6%)
- 30 LINGUISTICA (13%)
- 26 TURISMO (6%)
- 33 ARTE (0%)



Clave:19980810

**Nombre del Estudiante**

**No. Orientación**

QUETZALTENANGO

**RESULTADO DE RAZONAMIENTOS**

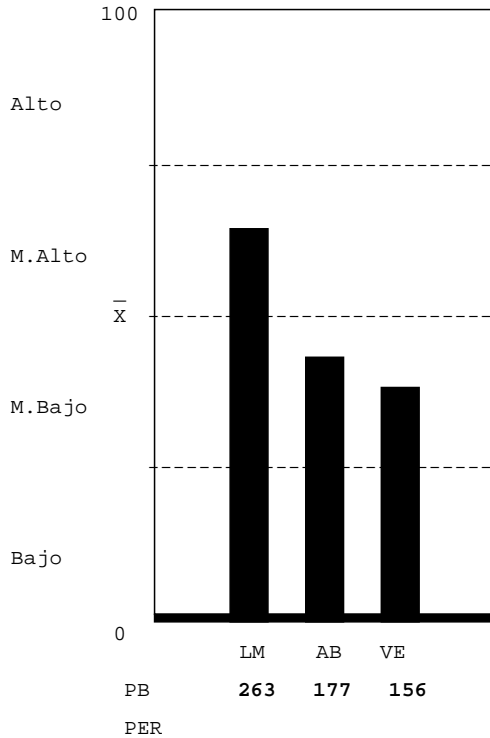

LOGICO MATEMATICO-NIVEL MEDIO ALTO: Mediana habilidad para: a) reconocer patrones y anticiparlos; b) interpretar números y operaciones. Habilidad para: a) reconocer varios conceptos o procesos importantes en situaciones numéricas; b) resolver problemas lógicos; c) verificar condiciones numéricas. Capacidad para realizar operaciones numéricas mecánicas.

ABSTRACTO-NIVEL MEDIO BAJO: Mediana habilidad para reconocer patrones y hacer relaciones primarias de orden y naturaleza entre dos supuestos dados, hacer inferencias y trasladar información de un hecho a otro, interpretar relaciones secundarias de intensidad sucesión y magnitud en analogías, mediana habilidad para resolver problemas que requieren de síntesis de evaluación del concepto y dar una respuesta con sentido lógico.

VERBAL-NIVEL MEDIO BAJO: Escasa habilidad para establecer semejanzas con base en el texto: el planteamiento central, el propósito, conclusiones, así como, formular juicios críticos, localizar detalles en textos de diversos tipos, establecer la construcción formal del texto, así como el significado de palabras y comprender textos largos y cortos.

**Unidad Académica - Inventario de Intereses de Estudio USAC-08**

(XE046911)

- 05 MEDICINA (0%)
- 06 FARMACIA (20%)
- 09 ODONTOLOGIA (0%)
- 10 VETERINARIA (0%)
- 13 PSICOLOGIA (0%)
- 13.1 ECTAFIDE (0%)
- 24 ACUICULTURA (6%)
- 01 AGRONOMIA (6%)
- 02 ARQUITECTURA (6%)
- 08 INGENIERIA (20%)
- 03 ECONOMIA (13%)
- 04 DERECHO (6%)
- 28 POLITICA (13%)
- 07 HUMANIDADES (0%)
- 29 EFPEM (13%)
- 16 COMUNICACION (6%)
- 14 HISTORIA (6%)
- 15 TRAB.SOCIAL (6%)
- 30 LINGUISTICA (0%)
- 26 TURISMO (6%)
- 33 ARTE (0%)



**Clave:19991018**

Nombre del Estudiante

No. Orientación

QUETZALTENANGO

RESULTADO DE RAZONAMIENTOS

LOGICO MATEMATICO-NIVEL MEDIO ALTO: Mediana habilidad para: a) reconocer patrones y anticiparlos; b) interpretar números y operaciones. Habilidad para: a) reconocer varios conceptos o procesos importantes en situaciones numéricas; b) resolver problemas lógicos; c) verificar condiciones numéricas. Capacidad para realizar operaciones numéricas mecánicas.

ABSTRACTO-NIVEL MEDIO ALTO: Habilidad razonable para reconocer patrones y hacer relaciones primarias de orden y naturaleza entre dos supuestos dados, hacer inferencias y trasladar información de un hecho a otro, interpretar relaciones secundarias de intensidad sucesión y magnitud en analogías, habilidad razonable para resolver problemas que requieren de síntesis de evaluación del concepto y dar una respuesta con sentido lógico.

VERBAL-NIVEL MEDIO ALTO: Mediana habilidad para establecer semejanzas con base en el texto: el planteamiento central, el propósito, conclusiones, así como, formular juicios críticos, localizar detalles en textos de diversos tipos, establecer la construcción formal del texto, así como el significado de palabras y comprender textos largos y cortos.

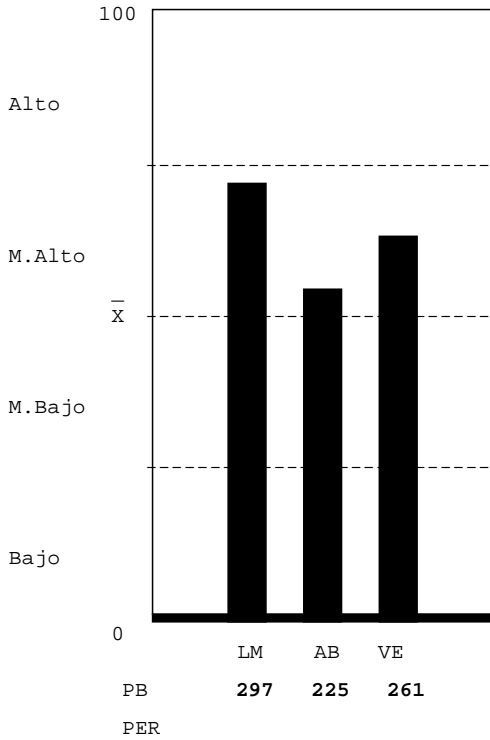

Unidad Académica - Inventario de Intereses de Estudio USAC-08

(XE046911)

- 05 MEDICINA (33%)
- 06 FARMACIA (60%)
- 09 ODONTOLOGIA (33%)
- 10 VETERINARIA (40%)
- 13 PSICOLOGIA (47%)
- 13.1 ECTAFIDE (40%)
- 24 ACUICULTURA (40%)
- 01 AGRONOMIA (20%)
- 02 ARQUITECTURA (40%)
- 08 INGENIERIA (47%)
- 03 ECONOMIA (27%)
- 04 DERECHO (27%)
- 28 POLITICA (27%)
- 07 HUMANIDADES (27%)
- 29 EFPEM (33%)
- 16 COMUNICACION (47%)
- 14 HISTORIA (33%)
- 15 TRAB.SOCIAL (20%)
- 30 LINGUISTICA (40%)
- 26 TURISMO (33%)
- 33 ARTE (0%)



Clave:19950330

Nombre del Estudiante

No. Orientación

QUETZALTENANGO

RESULTADO DE RAZONAMIENTOS

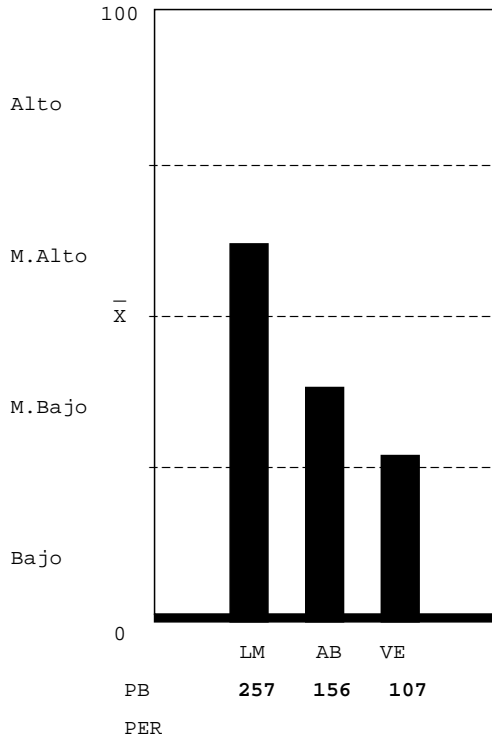

LOGICO MATEMATICO-NIVEL MEDIO ALTO: Mediana habilidad para: a) reconocer patrones y anticiparlos; b) interpretar números y operaciones. Habilidad para: a) reconocer varios conceptos o procesos importantes en situaciones numéricas; b) resolver problemas lógicos; c) verificar condiciones numéricas. Capacidad para realizar operaciones numéricas mecánicas.

ABSTRACTO-NIVEL MEDIO BAJO: Mediana habilidad para reconocer patrones y hacer relaciones primarias de orden y naturaleza entre dos supuestos dados, hacer inferencias y trasladar información de un hecho a otro, interpretar relaciones secundarias de intensidad sucesión y magnitud en analogías, mediana habilidad para resolver problemas que requieren de síntesis de evaluación del concepto y dar una respuesta con sentido lógico.

VERBAL-NIVEL MEDIO BAJO: Escasa habilidad para establecer semejanzas con base en el texto: el planteamiento central, el propósito, conclusiones, así como, formular juicios críticos, localizar detalles en textos de diversos tipos, establecer la construcción formal del texto, así como el significado de palabras y comprender textos largos y cortos.

Unidad Académica - Inventario de Intereses de Estudio USAC-08

(XE046911)

- 05 MEDICINA (13%)
- 06 FARMACIA (13%)
- 09 ODONTOLOGIA (6%)
- 10 VETERINARIA (6%)
- 13 PSICOLOGIA (27%)
- 13.1 ECTAFIDE (13%)
- 24 ACUICULTURA (13%)
- 01 AGRONOMIA (20%)
- 02 ARQUITECTURA (13%)
- 08 INGENIERIA (27%)
- 03 ECONOMIA (13%)
- 04 DERECHO (13%)
- 28 POLITICA (20%)
- 07 HUMANIDADES (20%)
- 29 EFPEM (13%)
- 16 COMUNICACION (13%)
- 14 HISTORIA (6%)
- 15 TRAB. SOCIAL (0%)
- 30 LINGUISTICA (13%)
- 26 TURISMO (6%)
- 33 ARTE (0%)

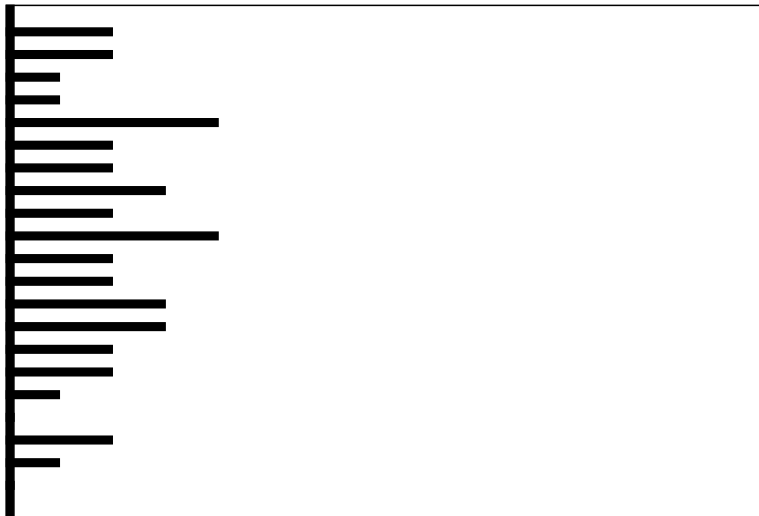

Clave:19921220

Nombre del Estudiante

No. Orientación

QUETZALTENANGO

RESULTADO DE RAZONAMIENTOS

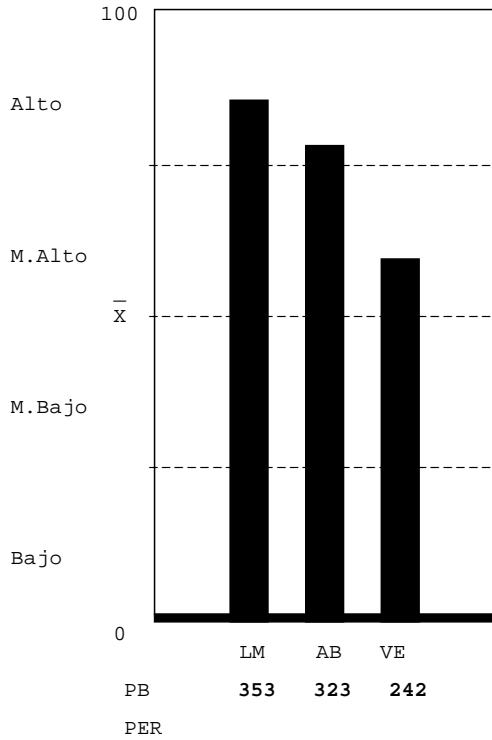

LOGICO MATEMATICO-NIVEL ALTO: Gran habilidad para: a) reconocer los conceptos o procesos importantes en situaciones numéricas; b) resolver problemas numéricos y lógicos; c) descubrir patrones numéricos y anticiparlos; d) interpretar números y operaciones. Capacidad para verificar resultados y realizar operaciones numéricas mecánicas.

ABSTRACTO-NIVEL ALTO: Gran habilidad para reconocer patrones y hacer relaciones primarias de orden y naturaleza entre dos supuestos dados, hacer inferencias y trasladar información de un hecho a otro, interpretar relaciones secundarias de intensidad sucesión y magnitud en analogías, gran habilidad para resolver problemas que requieren de síntesis de evaluación del concepto y dar una respuesta con sentido lógico.

VERBAL-NIVEL MEDIO ALTO: Mediana habilidad para establecer semejanzas con base en el texto: el planteamiento central, el propósito, conclusiones, así como, formular juicios críticos, localizar detalles en textos de diversos tipos, establecer la construcción formal del texto, así como el significado de palabras y comprender textos largos y cortos.

Unidad Académica - Inventario de Intereses de Estudio USAC-08

(XE046911)

- 05 MEDICINA (13%)
- 06 FARMACIA (13%)
- 09 ODONTOLOGIA (0%)
- 10 VETERINARIA (6%)
- 13 PSICOLOGIA (6%)
- 13.1 ECTAFIDE (0%)
- 24 ACUICULTURA (6%)
- 01 AGRONOMIA (13%)
- 02 ARQUITECTURA (20%)
- 08 INGENIERIA (20%)
- 03 ECONOMIA (13%)
- 04 DERECHO (13%)
- 28 POLITICA (6%)
- 07 HUMANIDADES (6%)
- 29 EFPEM (13%)
- 16 COMUNICACION (0%)
- 14 HISTORIA (6%)
- 15 TRAB.SOCIAL (13%)
- 30 LINGUISTICA (13%)
- 26 TURISMO (13%)
- 33 ARTE (0%)

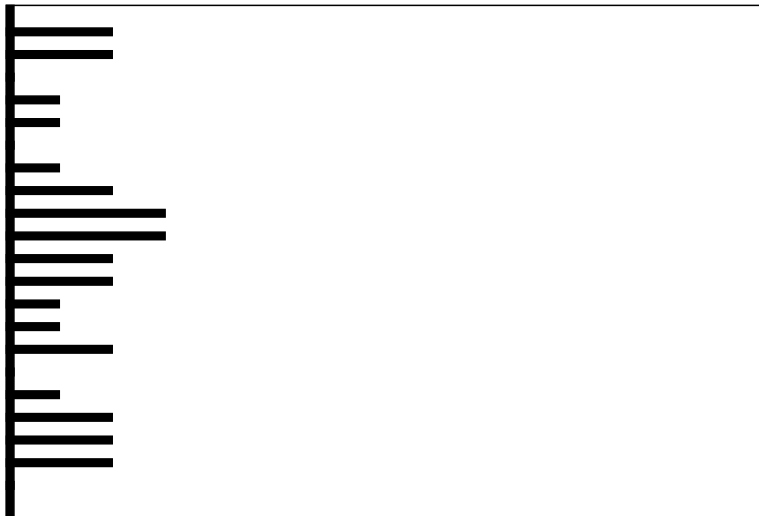

Clave:19950515

Nombre del Estudiante

No. Orientación

QUETZALTENANGO

RESULTADO DE RAZONAMIENTOS

LOGICO MATEMATICO-NIVEL MEDIO ALTO: Mediana habilidad para: a) reconocer patrones y anticiparlos; b) interpretar números y operaciones. Habilidad para: a) reconocer varios conceptos o procesos importantes en situaciones numéricas; b) resolver problemas lógicos; c) verificar condiciones numéricas. Capacidad para realizar operaciones numéricas mecánicas.

ABSTRACTO-NIVEL MEDIO BAJO: Mediana habilidad para reconocer patrones y hacer relaciones primarias de orden y naturaleza entre dos supuestos dados, hacer inferencias y trasladar información de un hecho a otro, interpretar relaciones secundarias de intensidad sucesión y magnitud en analogías, mediana habilidad para resolver problemas que requieren de síntesis de evaluación del concepto y dar una respuesta con sentido lógico.

VERBAL-NIVEL MEDIO ALTO: Mediana habilidad para establecer semejanzas con base en el texto: el planteamiento central, el propósito, conclusiones, así como, formular juicios críticos, localizar detalles en textos de diversos tipos, establecer la construcción formal del texto, así como el significado de palabras y comprender textos largos y cortos.

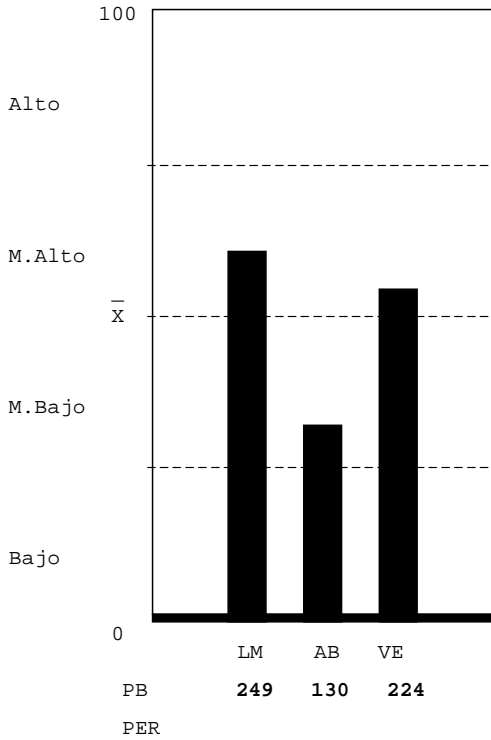

Unidad Académica - Inventario de Intereses de Estudio USAC-08

(XE046911)

- 05 MEDICINA (27%)
- 06 FARMACIA (20%)
- 09 ODONTOLOGIA (27%)
- 10 VETERINARIA (6%)
- 13 PSICOLOGIA (20%)
- 13.1 ECTAFIDE (40%)
- 24 ACUICULTURA (13%)
- 01 AGRONOMIA (6%)
- 02 ARQUITECTURA (13%)
- 08 INGENIERIA (6%)
- 03 ECONOMIA (0%)
- 04 DERECHO (13%)
- 28 POLITICA (13%)
- 07 HUMANIDADES (13%)
- 29 EFPEM (27%)
- 16 COMUNICACION (20%)
- 14 HISTORIA (33%)
- 15 TRAB.SOCIAL (27%)
- 30 LINGUISTICA (40%)
- 26 TURISMO (27%)
- 33 ARTE (0%)



Clave:19801214



**Nombre del Estudiante**

**No. Orientación**

QUETZALTENANGO

**RESULTADO DE RAZONAMIENTOS**

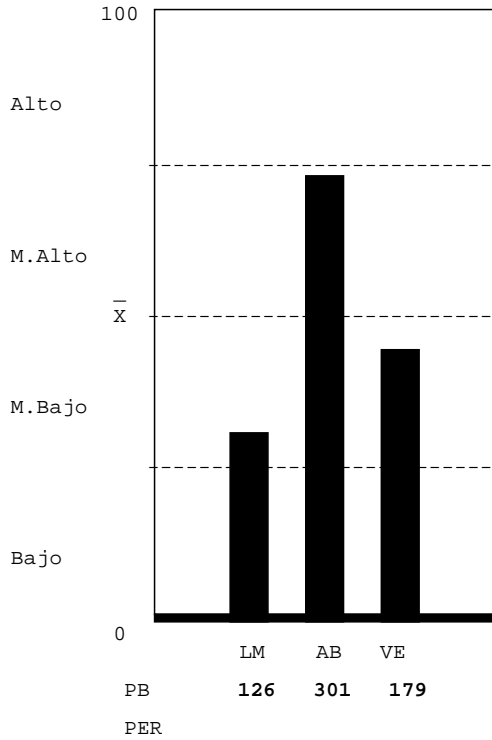

LOGICO MATEMATICO-NIVEL MEDIO BAJO: Escasa habilidad para: a) reconocer los conceptos o procesos importantes en situaciones numéricas; b) resolver problemas lógicos. Mediana habilidad para: a) reconocer patrones y anticiparlos; b) interpretar números y operaciones; c) verificar condiciones numéricas. Capacidad para realizar operaciones numéricas mecánicas.

ABSTRACTO-NIVEL MEDIO ALTO: Habilidad razonable para reconocer patrones y hacer relaciones primarias de orden y naturaleza entre dos supuestos dados, hacer inferencias y trasladar información de un hecho a otro, interpretar relaciones secundarias de intensidad sucesión y magnitud en analogías, habilidad razonable para resolver problemas que requieren de síntesis de evaluación del concepto y dar una respuesta con sentido lógico.

VERBAL-NIVEL MEDIO BAJO: Escasa habilidad para establecer semejanzas con base en el texto: el planteamiento central, el propósito, conclusiones, así como, formular juicios críticos, localizar detalles en textos de diversos tipos, establecer la construcción formal del texto, así como el significado de palabras y comprender textos largos y cortos.

**Unidad Académica - Inventario de Intereses de Estudio USAC-08**

( XE046911 )

- 05 MEDICINA (33%)
- 06 FARMACIA (27%)
- 09 ODONTOLOGIA (20%)
- 10 VETERINARIA (20%)
- 13 PSICOLOGIA (0%)
- 13.1 ECTAFIDE (13%)
- 24 ACUICULTURA (27%)
- 01 AGRONOMIA (27%)
- 02 ARQUITECTURA (6%)
- 08 INGENIERIA (13%)
- 03 ECONOMIA (20%)
- 04 DERECHO (6%)
- 28 POLITICA (6%)
- 07 HUMANIDADES (13%)
- 29 EFPEM (20%)
- 16 COMUNICACION (6%)
- 14 HISTORIA (20%)
- 15 TRAB.SOCIAL (20%)
- 30 LINGUISTICA (27%)
- 26 TURISMO (20%)
- 33 ARTE (0%)



**Clave:19990225**

Nombre del Estudiante

No. Orientación

QUETZALTENANGO

RESULTADO DE RAZONAMIENTOS

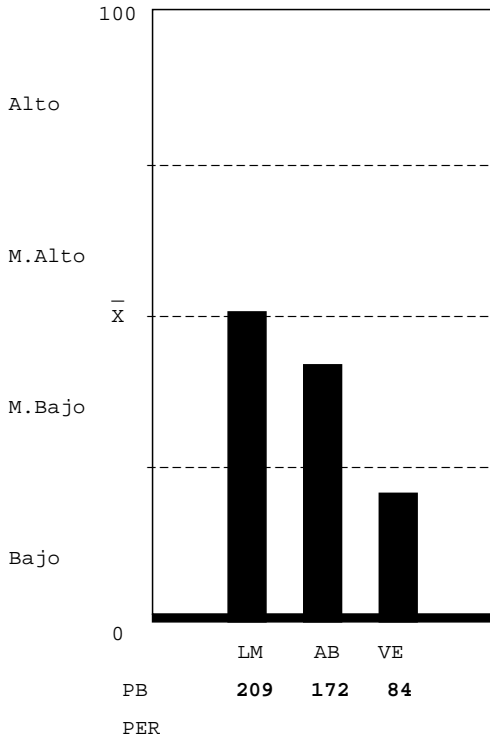

LOGICO MATEMATICO-NIVEL MEDIO BAJO: Escasa habilidad para: a) reconocer los conceptos o procesos importantes en situaciones numéricas; b) resolver problemas lógicos. Mediana habilidad para: a) reconocer patrones y anticiparlos; b) interpretar números y operaciones; c) verificar condiciones numéricas. Capacidad para realizar operaciones numéricas mecánicas.

ABSTRACTO-NIVEL MEDIO BAJO: Mediana habilidad para reconocer patrones y hacer relaciones primarias de orden y naturaleza entre dos supuestos dados, hacer inferencias y trasladar información de un hecho a otro, interpretar relaciones secundarias de intensidad sucesión y magnitud en analogías, mediana habilidad para resolver problemas que requieren de síntesis de evaluación del concepto y dar una respuesta con sentido lógico.

VERBAL-NIVEL BAJO: Que el estudiante no hizo su mejor esfuerzo para resolver la prueba, estaba cansado o con problemas personales. Escasa habilidad para establecer semejanzas con base en el texto: establecer el planteamiento central, el propósito, conclusiones, así como, formular juicios críticos, localizar detalles en textos de diversos tipos, establecer la construcción formal del texto, así como el significado de palabras y comprende textos largos y cortos.

Unidad Académica - Inventario de Intereses de Estudio USAC-08

(XE046911)

- 05 MEDICINA (0%)
- 06 FARMACIA (0%)
- 09 ODONTOLOGIA (6%)
- 10 VETERINARIA (0%)
- 13 PSICOLOGIA (6%)
- 13.1 ECTAFIDE (0%)
- 24 ACUICULTURA (0%)
- 01 AGRONOMIA (0%)
- 02 ARQUITECTURA (0%)
- 08 INGENIERIA (0%)
- 03 ECONOMIA (6%)
- 04 DERECHO (6%)
- 28 POLITICA (13%)
- 07 HUMANIDADES (13%)
- 29 EFPEM (6%)
- 16 COMUNICACION (0%)
- 14 HISTORIA (6%)
- 15 TRAB.SOCIAL (0%)
- 30 LINGUISTICA (6%)
- 26 TURISMO (6%)
- 33 ARTE (0%)

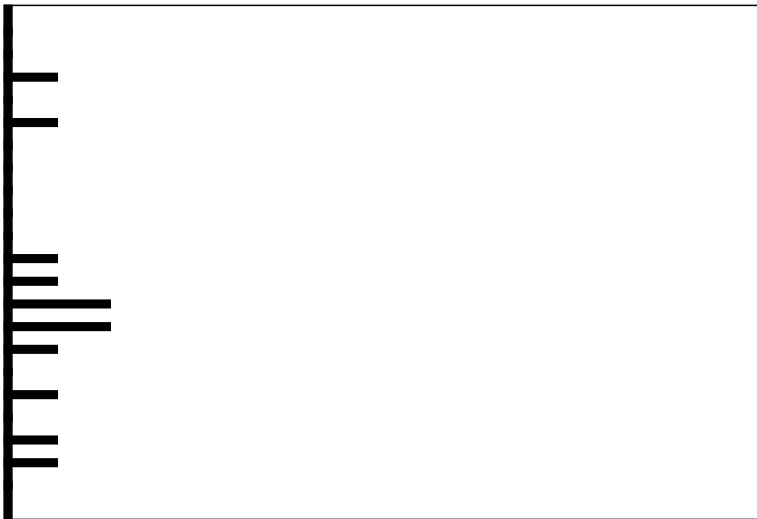

Clave:19940805

Nombre del Estudiante

No. Orientación

QUETZALTENANGO

RESULTADO DE RAZONAMIENTOS

LOGICO MATEMATICO-NIVEL MEDIO BAJO: Escasa habilidad para: a) reconocer los conceptos o procesos importantes en situaciones numéricas; b) resolver problemas lógicos. Mediana habilidad para: a) reconocer patrones y anticiparlos; b) interpretar números y operaciones; c) verificar condiciones numéricas. Capacidad para realizar operaciones numéricas mecánicas.

ABSTRACTO-NIVEL MEDIO ALTO: Habilidad razonable para reconocer patrones y hacer relaciones primarias de orden y naturaleza entre dos supuestos dados, hacer inferencias y trasladar información de un hecho a otro, interpretar relaciones secundarias de intensidad sucesión y magnitud en analogías, habilidad razonable para resolver problemas que requieren de síntesis de evaluación del concepto y dar una respuesta con sentido lógico.

VERBAL-NIVEL BAJO: Que el estudiante no hizo su mejor esfuerzo para resolver la prueba, estaba cansado o con problemas personales. Escasa habilidad para establecer semejanzas con base en el texto: establecer el planteamiento central, el propósito, conclusiones, así como, formular juicios críticos, localizar detalles en textos de diversos tipos, establecer la construcción formal del texto, así como el significado de palabras y comprende textos largos y cortos.

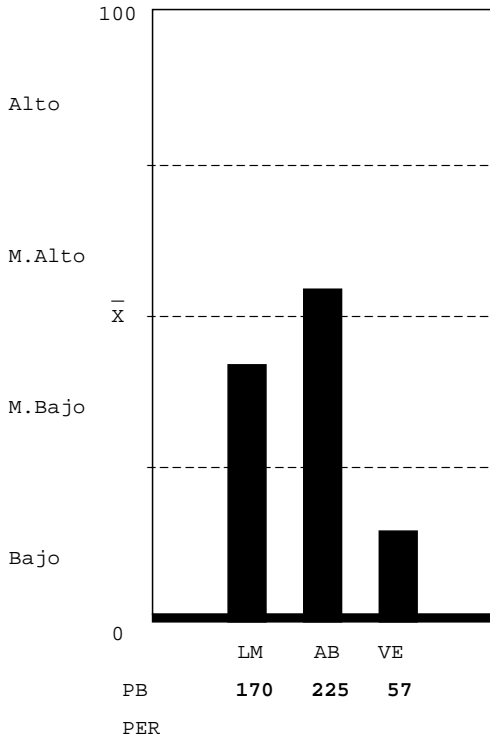

Unidad Académica - Inventario de Intereses de Estudio USAC-08

( XE046911 )

- 05 MEDICINA (0%)
- 06 FARMACIA (6%)
- 09 ODONTOLOGIA (0%)
- 10 VETERINARIA (0%)
- 13 PSICOLOGIA (13%)
- 13.1 ECTAFIDE (6%)
- 24 ACUICULTURA (6%)
- 01 AGRONOMIA (13%)
- 02 ARQUITECTURA (13%)
- 08 INGENIERIA (0%)
- 03 ECONOMIA (6%)
- 04 DERECHO (6%)
- 28 POLITICA (0%)
- 07 HUMANIDADES (13%)
- 29 EFPEM (6%)
- 16 COMUNICACION (6%)
- 14 HISTORIA (6%)
- 15 TRAB.SOCIAL (6%)
- 30 LINGUISTICA (0%)
- 26 TURISMO (0%)
- 33 ARTE (0%)

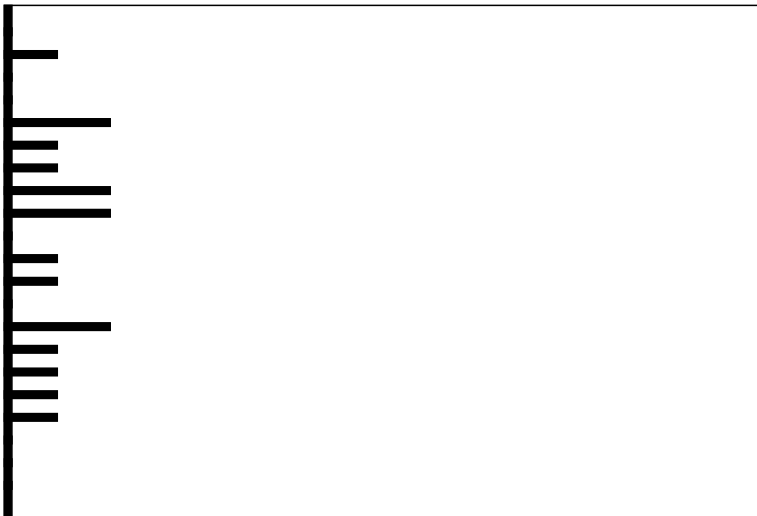

Clave:19971125

Nombre del Estudiante

No. Orientación

QUETZALTENANGO

RESULTADO DE RAZONAMIENTOS

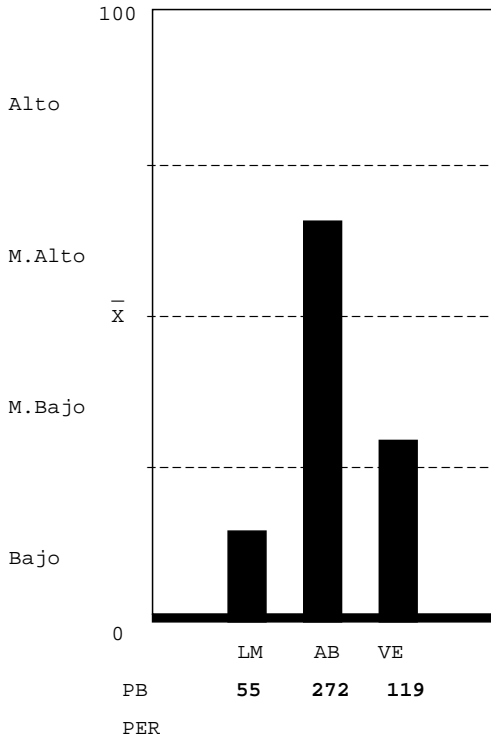

LOGICO MATEMATICO-NIVEL BAJO: Que el estudiante no hizo su mejor esfuerzo para resolver la prueba; estaba cansado, o con problemas personales, cuando enfrentó la prueba. Escasa habilidad para: a) reconocer los conceptos o procesos importantes en situaciones numéricas; b) reconocer patrones numéricos y anticiparlos;c)interpretar números y operaciones; c) resolver problemas lógicos;d)verificar condiciones numéricas. Lentitud para reconocer relaciones numéricas o lógicas.Atender a la apariencia de las preguntas.

ABSTRACTO-NIVEL MEDIO ALTO: Habilidad razonable para reconocer patrones y hacer relaciones primarias de orden y naturaleza entre dos supuestos dados, hacer inferencias y trasladar información de un hecho a otro, interpretar relaciones secundarias de intensidad sucesión y magnitud en analogías, habilidad razonable para resolver problemas que requieren de síntesis de evaluación del concepto y dar una respuesta con sentido lógico.

VERBAL-NIVEL MEDIO BAJO: Escasa habilidad para establecer semejanzas con base en el texto: el planteamiento central, el propósito, conclusiones, así como, formular juicios críticos, localizar detalles en textos de diversos tipos, establecer la construcción formal del texto, así como el significado de palabras y comprender textos largos y cortos.

Unidad Académica - Inventario de Intereses de Estudio USAC-08

(XE046911)

- 05 MEDICINA (0%)
- 06 FARMACIA (27%)
- 09 ODONTOLOGIA (20%)
- 10 VETERINARIA (13%)
- 13 PSICOLOGIA (13%)
- 13.1 ECTAFIDE (27%)
- 24 ACUICULTURA (13%)
- 01 AGRONOMIA (40%)
- 02 ARQUITECTURA (20%)
- 08 INGENIERIA (6%)
- 03 ECONOMIA (13%)
- 04 DERECHO (6%)
- 28 POLITICA (6%)
- 07 HUMANIDADES (33%)
- 29 EFPEM (6%)
- 16 COMUNICACION (13%)
- 14 HISTORIA (13%)
- 15 TRAB.SOCIAL (13%)
- 30 LINGUISTICA (6%)
- 26 TURISMO (13%)
- 33 ARTE (0%)

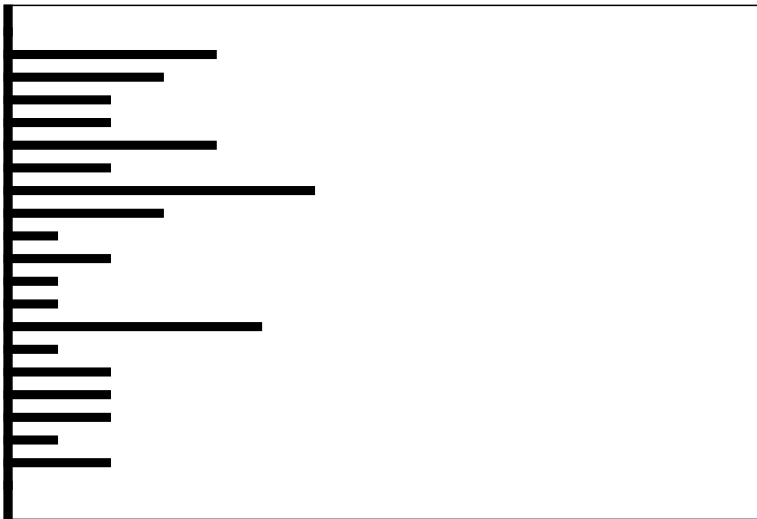

Clave:19990817

Nombre del Estudiante

No. Orientación

QUETZALTENANGO

RESULTADO DE RAZONAMIENTOS

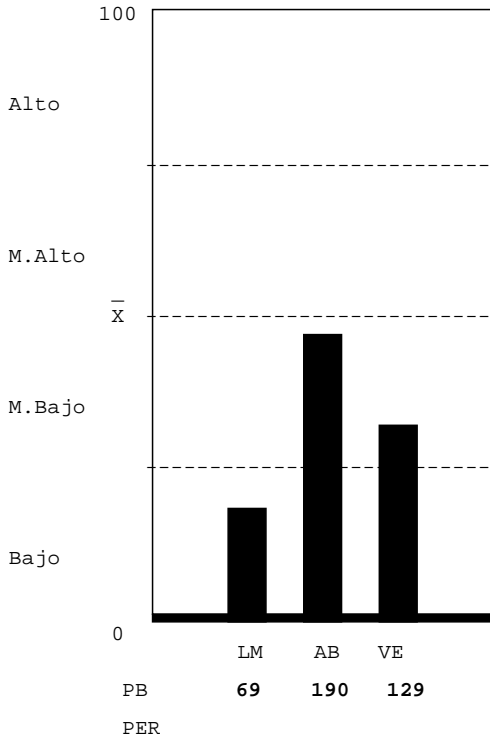

LOGICO MATEMATICO-NIVEL BAJO: Que el estudiante no hizo su mejor esfuerzo para resolver la prueba; estaba cansado, o con problemas personales, cuando enfrentó la prueba. Escasa habilidad para: a) reconocer los conceptos o procesos importantes en situaciones numéricas; b) reconocer patrones numéricos y anticiparlos;c)interpretar números y operaciones; c) resolver problemas lógicos;d)verificar condiciones numéricas. Lentitud para reconocer relaciones numéricas o lógicas.Atender a la apariencia de las preguntas.

ABSTRACTO-NIVEL MEDIO BAJO: Mediana habilidad para reconocer patrones y hacer relaciones primarias de orden y naturaleza entre dos supuestos dados, hacer inferencias y trasladar información de un hecho a otro, interpretar relaciones secundarias de intensidad sucesión y magnitud en analogías, mediana habilidad para resolver problemas que requieren de síntesis de evaluación del concepto y dar una respuesta con sentido lógico.

VERBAL-NIVEL MEDIO BAJO: Escasa habilidad para establecer semejanzas con base en el texto: el planteamiento central, el propósito, conclusiones, así como, formular juicios críticos, localizar detalles en textos de diversos tipos, establecer la construcción formal del texto, así como el significado de palabras y comprender textos largos y cortos.

Unidad Académica - Inventario de Intereses de Estudio USAC-08

(XE046911)

- 05 MEDICINA (20%)
- 06 FARMACIA (27%)
- 09 ODONTOLOGIA (13%)
- 10 VETERINARIA (6%)
- 13 PSICOLOGIA (6%)
- 13.1 ECTAFIDE (27%)
- 24 ACUICULTURA (0%)
- 01 AGRONOMIA (0%)
- 02 ARQUITECTURA(0%)
- 08 INGENIERIA (6%)
- 03 ECONOMIA (6%)
- 04 DERECHO (0%)
- 28 POLITICA (13%)
- 07 HUMANIDADES (13%)
- 29 EFPEM (20%)
- 16 COMUNICACION(13%)
- 14 HISTORIA (13%)
- 15 TRAB.SOCIAL (6%)
- 30 LINGUISTICA (33%)
- 26 TURISMO (13%)
- 33 ARTE (0%)

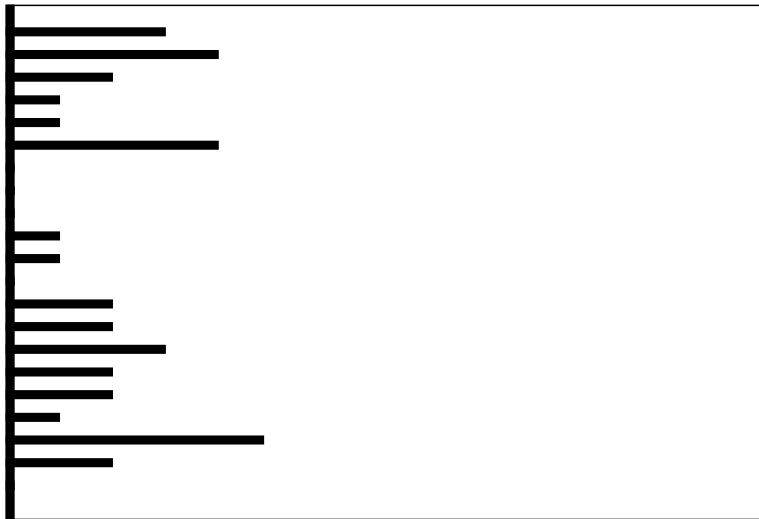

Clave:20000618

Nombre del Estudiante

No. Orientación

QUETZALTENANGO

RESULTADO DE RAZONAMIENTOS

LOGICO MATEMATICO-NIVEL MEDIO ALTO: Mediana habilidad para: a) reconocer patrones y anticiparlos; b) interpretar números y operaciones. Habilidad para: a) reconocer varios conceptos o procesos importantes en situaciones numéricas; b) resolver problemas lógicos; c) verificar condiciones numéricas. Capacidad para realizar operaciones numéricas mecánicas.

ABSTRACTO-NIVEL MEDIO ALTO: Habilidad razonable para reconocer patrones y hacer relaciones primarias de orden y naturaleza entre dos supuestos dados, hacer inferencias y trasladar información de un hecho a otro, interpretar relaciones secundarias de intensidad sucesión y magnitud en analogías, habilidad razonable para resolver problemas que requieren de síntesis de evaluación del concepto y dar una respuesta con sentido lógico.

VERBAL-NIVEL BAJO: Que el estudiante no hizo su mejor esfuerzo para resolver la prueba, estaba cansado o con problemas personales. Escasa habilidad para establecer semejanzas con base en el texto: establecer el planteamiento central, el propósito, conclusiones, así como, formular juicios críticos, localizar detalles en textos de diversos tipos, establecer la construcción formal del texto, así como el significado de palabras y comprende textos largos y cortos.

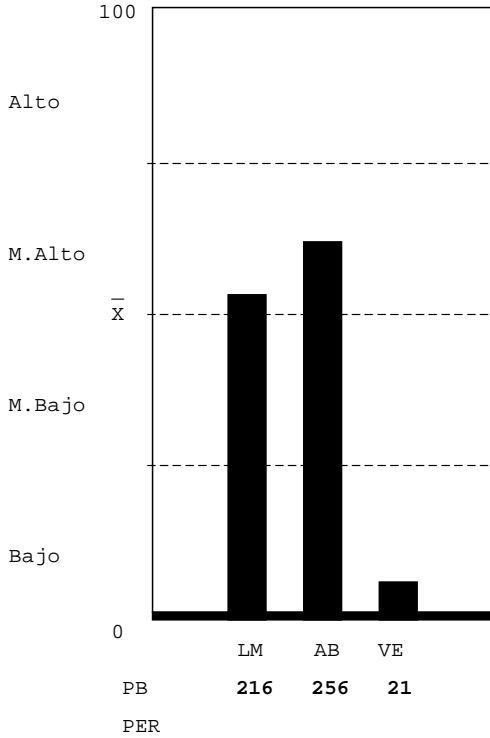

Unidad Académica - Inventario de Intereses de Estudio USAC-08

(XE046911)

- 05 MEDICINA (0%)
- 06 FARMACIA (13%)
- 09 ODONTOLOGIA (0%)
- 10 VETERINARIA (0%)
- 13 PSICOLOGIA (0%)
- 13.1 ECTAFIDE (13%)
- 24 ACUICULTURA (13%)
- 01 AGRONOMIA (0%)
- 02 ARQUITECTURA (6%)
- 08 INGENIERIA (6%)
- 03 ECONOMIA (13%)
- 04 DERECHO (0%)
- 28 POLITICA (0%)
- 07 HUMANIDADES (13%)
- 29 EFPEM (6%)
- 16 COMUNICACION (27%)
- 14 HISTORIA (13%)
- 15 TRAB.SOCIAL (0%)
- 30 LINGUISTICA (0%)
- 26 TURISMO (20%)
- 33 ARTE (0%)

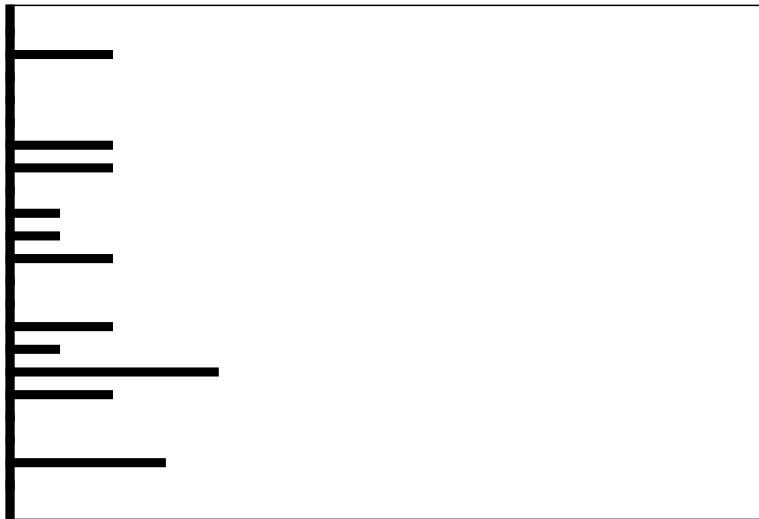

Clave:19951217

Nombre del Estudiante

No. Orientación

QUETZALTENANGO

RESULTADO DE RAZONAMIENTOS

LOGICO MATEMATICO-NIVEL MEDIO ALTO: Mediana habilidad para: a) reconocer patrones y anticiparlos; b) interpretar números y operaciones. Habilidad para: a) reconocer varios conceptos o procesos importantes en situaciones numéricas; b) resolver problemas lógicos; c) verificar condiciones numéricas. Capacidad para realizar operaciones numéricas mecánicas.

ABSTRACTO-NIVEL ALTO: Gran habilidad para reconocer patrones y hacer relaciones primarias de orden y naturaleza entre dos supuestos dados, hacer inferencias y trasladar información de un hecho a otro, interpretar relaciones secundarias de intensidad sucesión y magnitud en analogías, gran habilidad para resolver problemas que requieren de síntesis de evaluación del concepto y dar una respuesta con sentido lógico.

VERBAL-NIVEL MEDIO ALTO: Mediana habilidad para establecer semejanzas con base en el texto: el planteamiento central, el propósito, conclusiones, así como, formular juicios críticos, localizar detalles en textos de diversos tipos, establecer la construcción formal del texto, así como el significado de palabras y comprender textos largos y cortos.

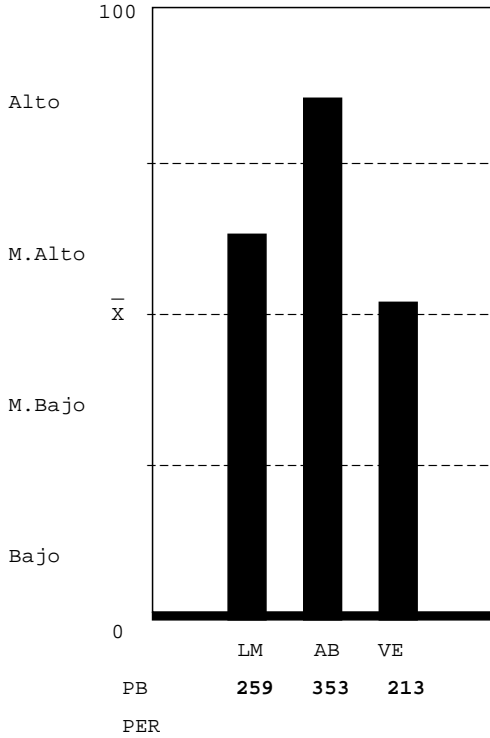

Unidad Académica - Inventario de Intereses de Estudio USAC-08

(XE046911)

- 05 MEDICINA (6%)
- 06 FARMACIA (6%)
- 09 ODONTOLOGIA (13%)
- 10 VETERINARIA (0%)
- 13 PSICOLOGIA (0%)
- 13.1 ECTAFIDE (0%)
- 24 ACUICULTURA (6%)
- 01 AGRONOMIA (13%)
- 02 ARQUITECTURA (13%)
- 08 INGENIERIA (13%)
- 03 ECONOMIA (6%)
- 04 DERECHO (6%)
- 28 POLITICA (6%)
- 07 HUMANIDADES (6%)
- 29 EFPEM (6%)
- 16 COMUNICACION (6%)
- 14 HISTORIA (0%)
- 15 TRAB.SOCIAL (0%)
- 30 LINGUISTICA (13%)
- 26 TURISMO (6%)
- 33 ARTE (0%)

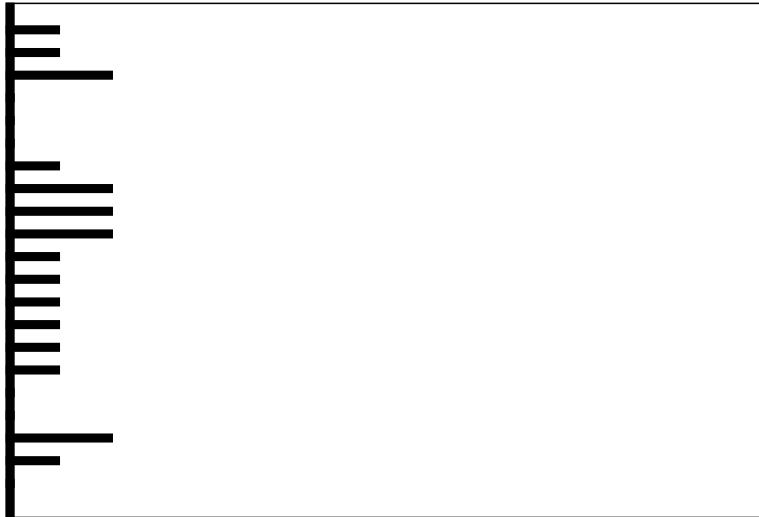

Clave:19991015

Nombre del Estudiante

No. Orientación

QUETZALTENANGO

RESULTADO DE RAZONAMIENTOS

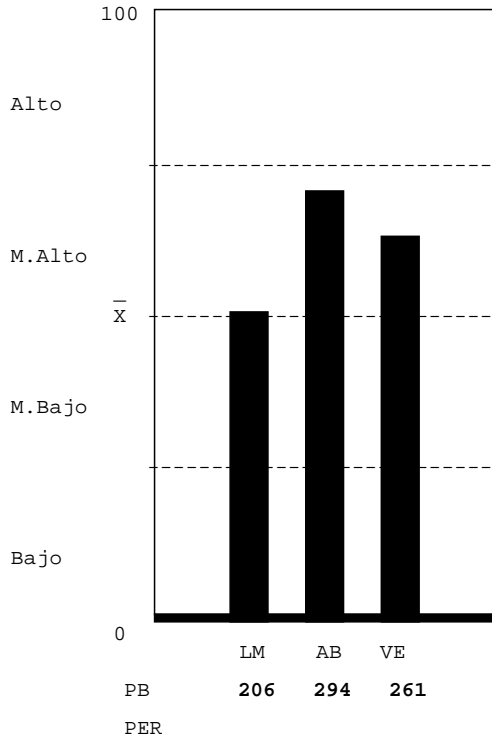

LOGICO MATEMATICO-NIVEL MEDIO BAJO: Escasa habilidad para: a) reconocer los conceptos o procesos importantes en situaciones numéricas; b) resolver problemas lógicos. Mediana habilidad para: a) reconocer patrones y anticiparlos; b) interpretar números y operaciones; c) verificar condiciones numéricas. Capacidad para realizar operaciones numéricas mecánicas.

ABSTRACTO-NIVEL MEDIO ALTO: Habilidad razonable para reconocer patrones y hacer relaciones primarias de orden y naturaleza entre dos supuestos dados, hacer inferencias y trasladar información de un hecho a otro, interpretar relaciones secundarias de intensidad sucesión y magnitud en analogías, habilidad razonable para resolver problemas que requieren de síntesis de evaluación del concepto y dar una respuesta con sentido lógico.

VERBAL-NIVEL MEDIO ALTO: Mediana habilidad para establecer semejanzas con base en el texto: el planteamiento central, el propósito, conclusiones, así como, formular juicios críticos, localizar detalles en textos de diversos tipos, establecer la construcción formal del texto, así como el significado de palabras y comprender textos largos y cortos.

Unidad Académica - Inventario de Intereses de Estudio USAC-08

( XE046911 )

- 05 MEDICINA (6%)
- 06 FARMACIA (20%)
- 09 ODONTOLOGIA (6%)
- 10 VETERINARIA (27%)
- 13 PSICOLOGIA (27%)
- 13.1 ECTAFIDE (27%)
- 24 ACUICULTURA (27%)
- 01 AGRONOMIA (6%)
- 02 ARQUITECTURA (6%)
- 08 INGENIERIA (27%)
- 03 ECONOMIA (20%)
- 04 DERECHO (13%)
- 28 POLITICA (20%)
- 07 HUMANIDADES (33%)
- 29 EFPEM (6%)
- 16 COMUNICACION (13%)
- 14 HISTORIA (13%)
- 15 TRAB.SOCIAL (20%)
- 30 LINGUISTICA (6%)
- 26 TURISMO (20%)
- 33 ARTE (0%)

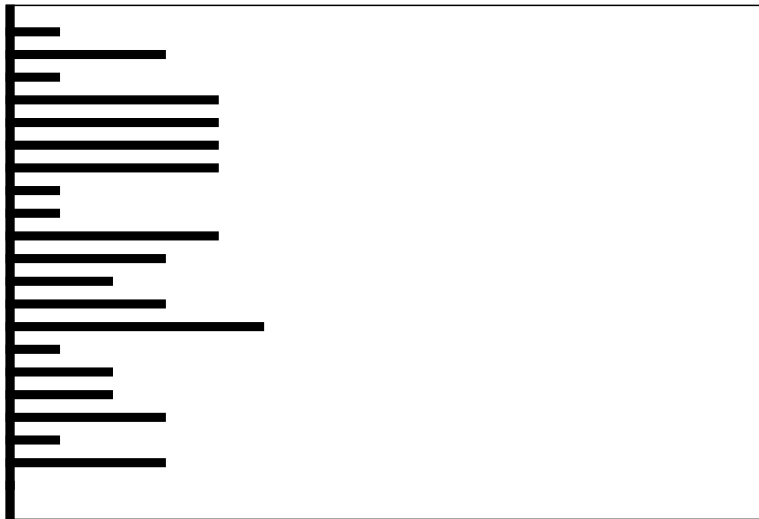

Clave:19970711



Nombre del Estudiante

No. Orientación

QUETZALTENANGO

RESULTADO DE RAZONAMIENTOS

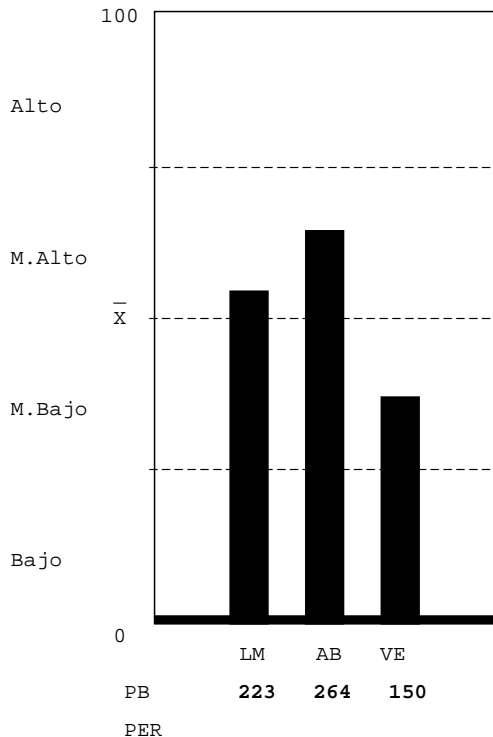

LOGICO MATEMATICO-NIVEL MEDIO ALTO: Mediana habilidad para: a) reconocer patrones y anticiparlos; b) interpretar números y operaciones. Habilidad para: a) reconocer varios conceptos o procesos importantes en situaciones numéricas; b) resolver problemas lógicos; c) verificar condiciones numéricas. Capacidad para realizar operaciones numéricas mecánicas.

ABSTRACTO-NIVEL MEDIO ALTO: Habilidad razonable para reconocer patrones y hacer relaciones primarias de orden y naturaleza entre dos supuestos dados, hacer inferencias y trasladar información de un hecho a otro, interpretar relaciones secundarias de intensidad sucesión y magnitud en analogías, habilidad razonable para resolver problemas que requieren de síntesis de evaluación del concepto y dar una respuesta con sentido lógico.

VERBAL-NIVEL MEDIO BAJO: Escasa habilidad para establecer semejanzas con base en el texto: el planteamiento central, el propósito, conclusiones, así como, formular juicios críticos, localizar detalles en textos de diversos tipos, establecer la construcción formal del texto, así como el significado de palabras y comprender textos largos y cortos.

Unidad Académica - Inventario de Intereses de Estudio USAC-08

(XE046911)

- 05 MEDICINA (20%)
- 06 FARMACIA (13%)
- 09 ODONTOLOGIA (20%)
- 10 VETERINARIA (6%)
- 13 PSICOLOGIA (27%)
- 13.1 ECTAFIDE (6%)
- 24 ACUICULTURA (0%)
- 01 AGRONOMIA (0%)
- 02 ARQUITECTURA (6%)
- 08 INGENIERIA (6%)
- 03 ECONOMIA (0%)
- 04 DERECHO (6%)
- 28 POLITICA (6%)
- 07 HUMANIDADES (13%)
- 29 EFPEM (6%)
- 16 COMUNICACION (6%)
- 14 HISTORIA (6%)
- 15 TRAB.SOCIAL (6%)
- 30 LINGUISTICA (6%)
- 26 TURISMO (6%)
- 33 ARTE (0%)

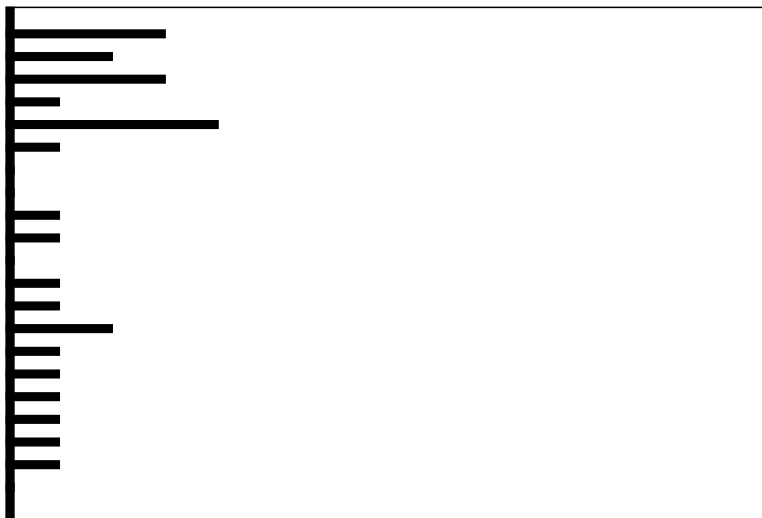

Clave:19970505

Nombre del Estudiante

No. Orientación

QUETZALTENANGO

RESULTADO DE RAZONAMIENTOS

LOGICO MATEMATICO-NIVEL ALTO: Gran habilidad para: a) reconocer los conceptos o procesos importantes en situaciones numéricas; b) resolver problemas numéricos y lógicos; c) descubrir patrones numéricos y anticiparlos; d) interpretar números y operaciones. Capacidad para verificar resultados y realizar operaciones numéricas mecánicas.

ABSTRACTO-NIVEL ALTO: Gran habilidad para reconocer patrones y hacer relaciones primarias de orden y naturaleza entre dos supuestos dados, hacer inferencias y trasladar información de un hecho a otro, interpretar relaciones secundarias de intensidad sucesión y magnitud en analogías, gran habilidad para resolver problemas que requieren de síntesis de evaluación del concepto y dar una respuesta con sentido lógico.

VERBAL-NIVEL MEDIO BAJO: Escasa habilidad para establecer semejanzas con base en el texto: el planteamiento central, el propósito, conclusiones, así como, formular juicios críticos, localizar detalles en textos de diversos tipos, establecer la construcción formal del texto, así como el significado de palabras y comprender textos largos y cortos.

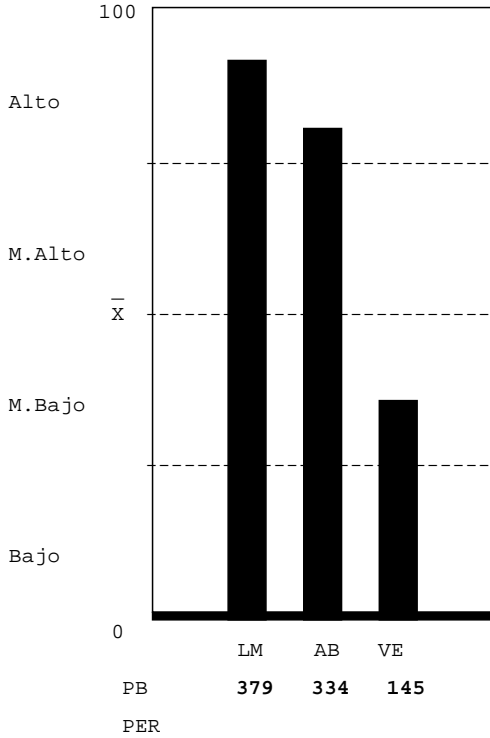

Unidad Académica - Inventario de Intereses de Estudio USAC-08

(XE046911)

- 05 MEDICINA (33%)
- 06 FARMACIA (27%)
- 09 ODONTOLOGIA (0%)
- 10 VETERINARIA (6%)
- 13 PSICOLOGIA (13%)
- 13.1 ECTAFIDE (20%)
- 24 ACUICULTURA (20%)
- 01 AGRONOMIA (47%)
- 02 ARQUITECTURA (40%)
- 08 INGENIERIA (33%)
- 03 ECONOMIA (33%)
- 04 DERECHO (27%)
- 28 POLITICA (20%)
- 07 HUMANIDADES (33%)
- 29 EFPEM (20%)
- 16 COMUNICACION (40%)
- 14 HISTORIA (20%)
- 15 TRAB.SOCIAL (6%)
- 30 LINGUISTICA (27%)
- 26 TURISMO (20%)
- 33 ARTE (0%)



Clave:19860329

Nombre del Estudiante

No. Orientación

QUETZALTENANGO

RESULTADO DE RAZONAMIENTOS

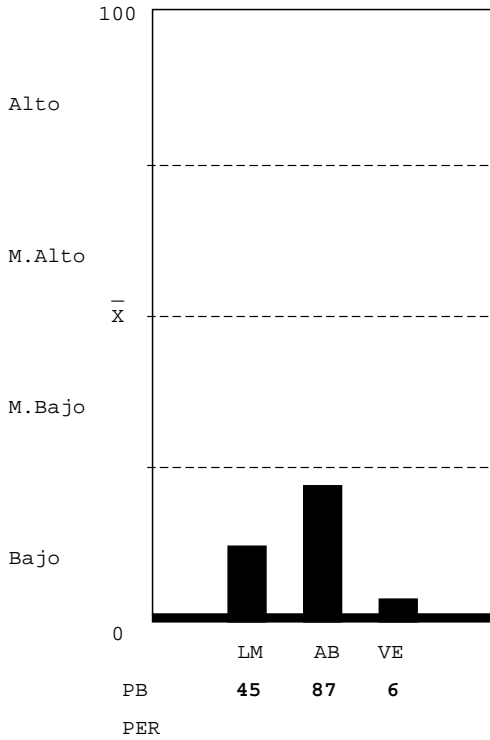

LOGICO MATEMATICO-NIVEL BAJO: Que el estudiante no hizo su mejor esfuerzo para resolver la prueba; estaba cansado, o con problemas personales, cuando enfrentó la prueba. Escasa habilidad para: a) reconocer los conceptos o procesos importantes en situaciones numéricas; b) reconocer patrones numéricos y anticiparlos; c) interpretar números y operaciones; c) resolver problemas lógicos; d) verificar condiciones numéricas. Lentitud para reconocer relaciones numéricas o lógicas. Atender a la apariencia de las preguntas.

ABSTRACTO-NIVEL BAJO: Que el estudiante no hizo su mejor esfuerzo estaba cansado o con problemas personales; escasa habilidad para reconocer patrones y hacer relaciones primarias de orden y naturaleza entre dos supuestos dados, hacer inferencias y trasladar información de un hecho a otro, interpretar relaciones secundarias de intensidad, sucesión y magnitud en analogías, escasa habilidad para resolver problemas que requieran de síntesis y evaluación de concepto y dar una respuesta con sentido lógico.

VERBAL-NIVEL BAJO: Que el estudiante no hizo su mejor esfuerzo para resolver la prueba, estaba cansado o con problemas personales. Escasa habilidad para establecer semejanzas con base en el texto: establecer el planteamiento central, el propósito, conclusiones, así como, formular juicios críticos, localizar detalles en textos de diversos tipos, establecer la construcción formal del texto, así como el significado de palabras y comprende textos largos y cortos.

Unidad Académica - Inventario de Intereses de Estudio USAC-08

(XE046911)

- 05 MEDICINA (6%)
- 06 FARMACIA (13%)
- 09 ODONTOLOGIA (13%)
- 10 VETERINARIA (6%)
- 13 PSICOLOGIA (6%)
- 13.1 ECTAFIDE (6%)
- 24 ACUICULTURA (6%)
- 01 AGRONOMIA (13%)
- 02 ARQUITECTURA (6%)
- 08 INGENIERIA (6%)
- 03 ECONOMIA (6%)
- 04 DERECHO (6%)
- 28 POLITICA (13%)
- 07 HUMANIDADES (6%)
- 29 EFPEM (0%)
- 16 COMUNICACION (0%)
- 14 HISTORIA (0%)
- 15 TRAB. SOCIAL (0%)
- 30 LINGUISTICA (0%)
- 26 TURISMO (13%)
- 33 ARTE (0%)

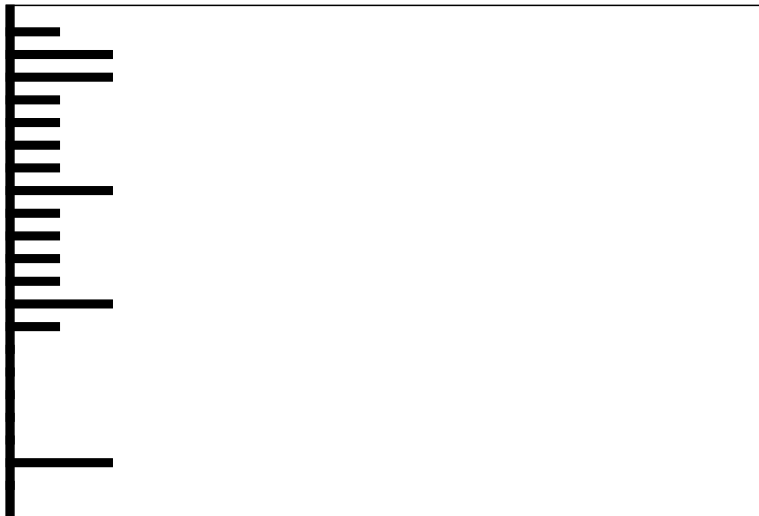

Clave:20001114

Nombre del Estudiante

No. Orientación

QUETZALTENANGO

RESULTADO DE RAZONAMIENTOS

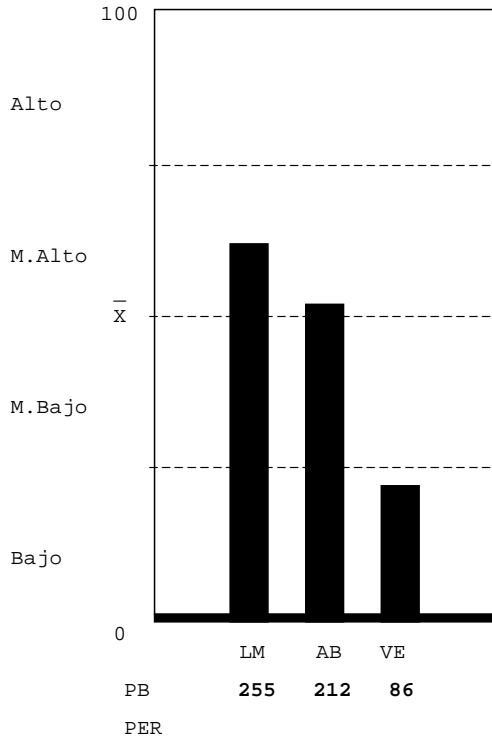

LOGICO MATEMATICO-NIVEL MEDIO ALTO: Mediana habilidad para: a) reconocer patrones y anticiparlos; b) interpretar números y operaciones. Habilidad para: a) reconocer varios conceptos o procesos importantes en situaciones numéricas; b) resolver problemas lógicos; c) verificar condiciones numéricas. Capacidad para realizar operaciones numéricas mecánicas.

ABSTRACTO-NIVEL MEDIO ALTO: Habilidad razonable para reconocer patrones y hacer relaciones primarias de orden y naturaleza entre dos supuestos dados, hacer inferencias y trasladar información de un hecho a otro, interpretar relaciones secundarias de intensidad sucesión y magnitud en analogías, habilidad razonable para resolver problemas que requieren de síntesis de evaluación del concepto y dar una respuesta con sentido lógico.

VERBAL-NIVEL BAJO: Que el estudiante no hizo su mejor esfuerzo para resolver la prueba, estaba cansado o con problemas personales. Escasa habilidad para establecer semejanzas con base en el texto: establecer el planteamiento central, el propósito, conclusiones, así como, formular juicios críticos, localizar detalles en textos de diversos tipos, establecer la construcción formal del texto, así como el significado de palabras y comprende textos largos y cortos.

Unidad Académica - Inventario de Intereses de Estudio USAC-08

(XE046911)

- 05 MEDICINA (0%)
- 06 FARMACIA (13%)
- 09 ODONTOLOGIA (0%)
- 10 VETERINARIA (6%)
- 13 PSICOLOGIA (6%)
- 13.1 ECTAFIDE (0%)
- 24 ACUICULTURA (6%)
- 01 AGRONOMIA (0%)
- 02 ARQUITECTURA (6%)
- 08 INGENIERIA (0%)
- 03 ECONOMIA (6%)
- 04 DERECHO (0%)
- 28 POLITICA (6%)
- 07 HUMANIDADES (6%)
- 29 EFPEM (6%)
- 16 COMUNICACION (13%)
- 14 HISTORIA (6%)
- 15 TRAB.SOCIAL (6%)
- 30 LINGUISTICA (0%)
- 26 TURISMO (6%)
- 33 ARTE (0%)

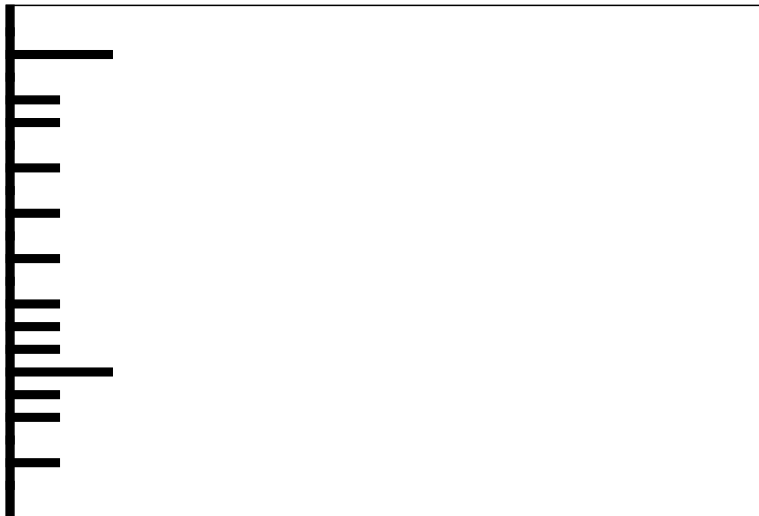

Clave:19971018

Nombre del Estudiante

No. Orientación

QUETZALTENANGO

RESULTADO DE RAZONAMIENTOS

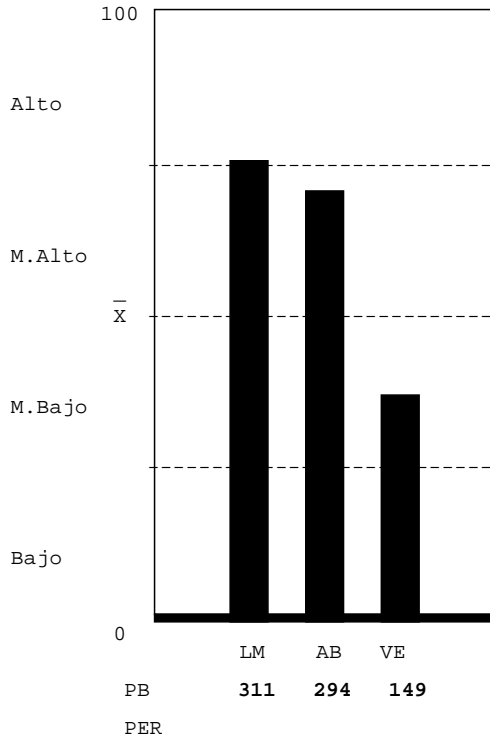

LOGICO MATEMATICO-NIVEL MEDIO ALTO: Mediana habilidad para: a) reconocer patrones y anticiparlos; b) interpretar números y operaciones. Habilidad para: a) reconocer varios conceptos o procesos importantes en situaciones numéricas; b) resolver problemas lógicos; c) verificar condiciones numéricas. Capacidad para realizar operaciones numéricas mecánicas.

ABSTRACTO-NIVEL MEDIO ALTO: Habilidad razonable para reconocer patrones y hacer relaciones primarias de orden y naturaleza entre dos supuestos dados, hacer inferencias y trasladar información de un hecho a otro, interpretar relaciones secundarias de intensidad sucesión y magnitud en analogías, habilidad razonable para resolver problemas que requieren de síntesis de evaluación del concepto y dar una respuesta con sentido lógico.

VERBAL-NIVEL MEDIO BAJO: Escasa habilidad para establecer semejanzas con base en el texto: el planteamiento central, el propósito, conclusiones, así como, formular juicios críticos, localizar detalles en textos de diversos tipos, establecer la construcción formal del texto, así como el significado de palabras y comprender textos largos y cortos.

Unidad Académica - Inventario de Intereses de Estudio USAC-08

(XE046911)

- 05 MEDICINA (13%)
- 06 FARMACIA (6%)
- 09 ODONTOLOGIA (6%)
- 10 VETERINARIA (6%)
- 13 PSICOLOGIA (13%)
- 13.1 ECTAFIDE (20%)
- 24 ACUICULTURA (20%)
- 01 AGRONOMIA (27%)
- 02 ARQUITECTURA (33%)
- 08 INGENIERIA (27%)
- 03 ECONOMIA (40%)
- 04 DERECHO (6%)
- 28 POLITICA (6%)
- 07 HUMANIDADES (27%)
- 29 EFPEM (20%)
- 16 COMUNICACION (27%)
- 14 HISTORIA (33%)
- 15 TRAB.SOCIAL (0%)
- 30 LINGUISTICA (6%)
- 26 TURISMO (33%)
- 33 ARTE (0%)

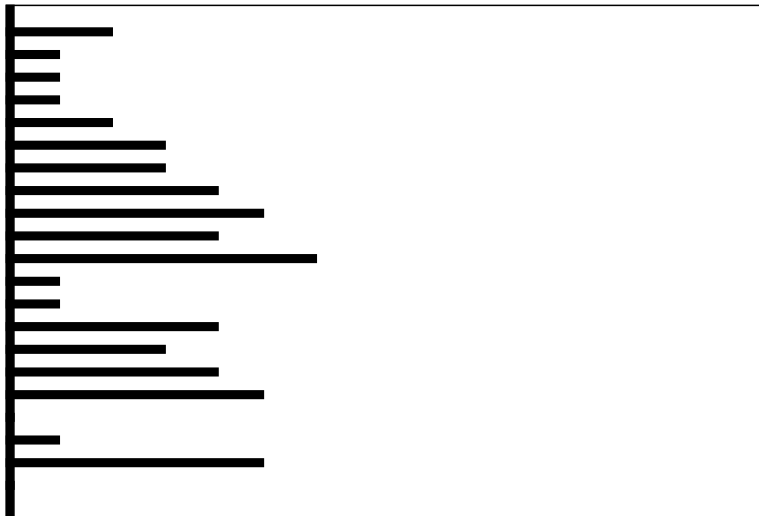

Clave:19990628

Nombre del Estudiante

No. Orientación

QUETZALTENANGO

RESULTADO DE RAZONAMIENTOS

LOGICO MATEMATICO-NIVEL MEDIO BAJO: Escasa habilidad para: a) reconocer los conceptos o procesos importantes en situaciones numéricas; b) resolver problemas lógicos. Mediana habilidad para: a) reconocer patrones y anticiparlos; b) interpretar números y operaciones; c) verificar condiciones numéricas. Capacidad para realizar operaciones numéricas mecánicas.

ABSTRACTO-NIVEL MEDIO ALTO: Habilidad razonable para reconocer patrones y hacer relaciones primarias de orden y naturaleza entre dos supuestos dados, hacer inferencias y trasladar información de un hecho a otro, interpretar relaciones secundarias de intensidad sucesión y magnitud en analogías, habilidad razonable para resolver problemas que requieren de síntesis de evaluación del concepto y dar una respuesta con sentido lógico.

VERBAL-NIVEL MEDIO BAJO: Escasa habilidad para establecer semejanzas con base en el texto: el planteamiento central, el propósito, conclusiones, así como, formular juicios críticos, localizar detalles en textos de diversos tipos, establecer la construcción formal del texto, así como el significado de palabras y comprender textos largos y cortos.

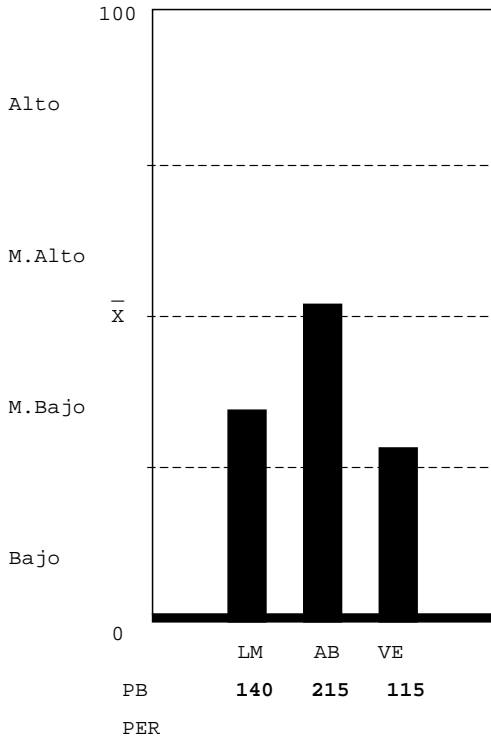

Unidad Académica - Inventario de Intereses de Estudio USAC-08

( XE046911 )

- 05 MEDICINA (6%)
- 06 FARMACIA (0%)
- 09 ODONTOLOGIA (0%)
- 10 VETERINARIA (6%)
- 13 PSICOLOGIA (6%)
- 13.1 ECTAFIDE (6%)
- 24 ACUICULTURA (6%)
- 01 AGRONOMIA (13%)
- 02 ARQUITECTURA (6%)
- 08 INGENIERIA (6%)
- 03 ECONOMIA (6%)
- 04 DERECHO (0%)
- 28 POLITICA (0%)
- 07 HUMANIDADES (6%)
- 29 EFPEM (6%)
- 16 COMUNICACION (13%)
- 14 HISTORIA (0%)
- 15 TRAB.SOCIAL (0%)
- 30 LINGUISTICA (13%)
- 26 TURISMO (13%)
- 33 ARTE (0%)

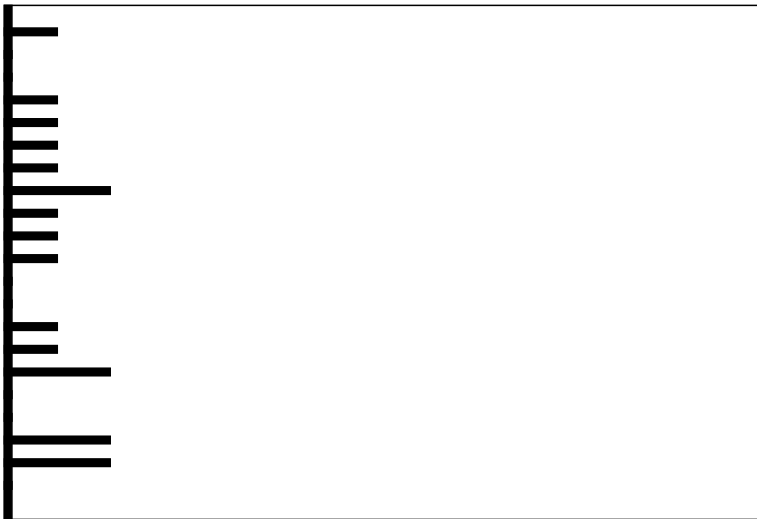

Clave:19961211

Nombre del Estudiante

No. Orientación

QUETZALTENANGO

RESULTADO DE RAZONAMIENTOS

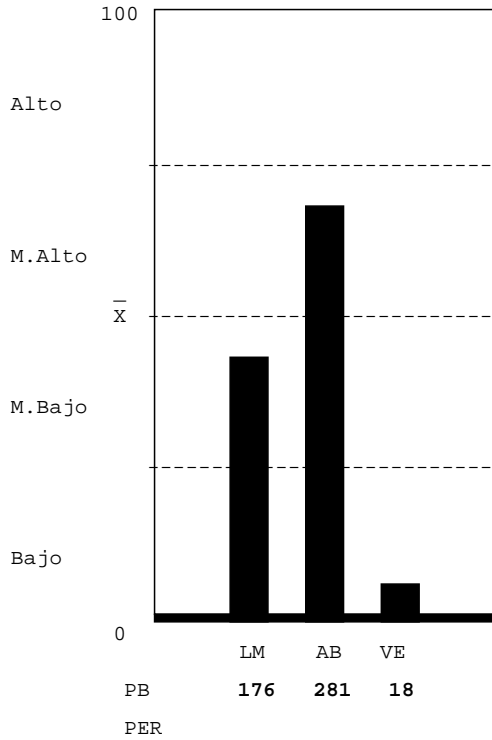

LOGICO MATEMATICO-NIVEL MEDIO BAJO: Escasa habilidad para: a) reconocer los conceptos o procesos importantes en situaciones numéricas; b) resolver problemas lógicos. Mediana habilidad para: a) reconocer patrones y anticiparlos; b) interpretar números y operaciones; c) verificar condiciones numéricas. Capacidad para realizar operaciones numéricas mecánicas.

ABSTRACTO-NIVEL MEDIO ALTO: Habilidad razonable para reconocer patrones y hacer relaciones primarias de orden y naturaleza entre dos supuestos dados, hacer inferencias y trasladar información de un hecho a otro, interpretar relaciones secundarias de intensidad sucesión y magnitud en analogías, habilidad razonable para resolver problemas que requieren de síntesis de evaluación del concepto y dar una respuesta con sentido lógico.

VERBAL-NIVEL BAJO: Que el estudiante no hizo su mejor esfuerzo para resolver la prueba, estaba cansado o con problemas personales. Escasa habilidad para establecer semejanzas con base en el texto: establecer el planteamiento central, el propósito, conclusiones, así como, formular juicios críticos, localizar detalles en textos de diversos tipos, establecer la construcción formal del texto, así como el significado de palabras y comprende textos largos y cortos.

Unidad Académica - Inventario de Intereses de Estudio USAC-08

(XE046911)

- 05 MEDICINA (33%)
- 06 FARMACIA (27%)
- 09 ODONTOLOGIA (33%)
- 10 VETERINARIA (27%)
- 13 PSICOLOGIA (27%)
- 13.1 ECTAFIDE (33%)
- 24 ACUICULTURA (33%)
- 01 AGRONOMIA (33%)
- 02 ARQUITECTURA (20%)
- 08 INGENIERIA (27%)
- 03 ECONOMIA (40%)
- 04 DERECHO (20%)
- 28 POLITICA (33%)
- 07 HUMANIDADES (27%)
- 29 EFPEM (40%)
- 16 COMUNICACION (33%)
- 14 HISTORIA (20%)
- 15 TRAB.SOCIAL (40%)
- 30 LINGUISTICA (27%)
- 26 TURISMO (27%)
- 33 ARTE (0%)



Clave:19990321

Nombre del Estudiante

No. Orientación

QUETZALTENANGO

RESULTADO DE RAZONAMIENTOS

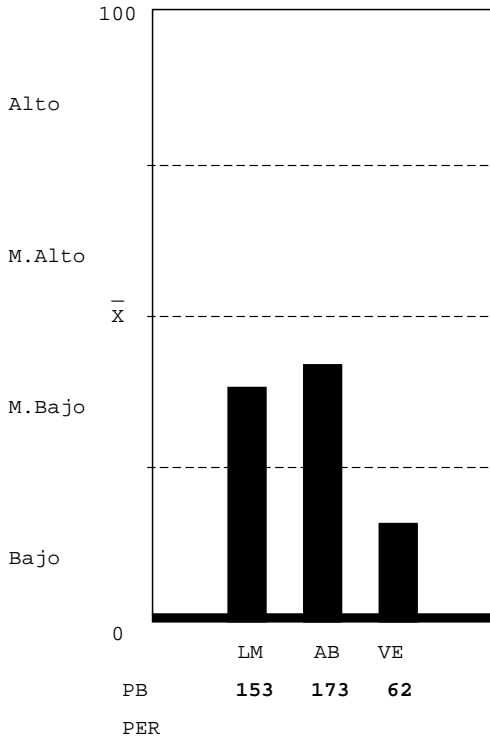

LOGICO MATEMATICO-NIVEL MEDIO BAJO: Escasa habilidad para: a) reconocer los conceptos o procesos importantes en situaciones numéricas; b) resolver problemas lógicos. Mediana habilidad para: a) reconocer patrones y anticiparlos; b) interpretar números y operaciones; c) verificar condiciones numéricas. Capacidad para realizar operaciones numéricas mecánicas.

ABSTRACTO-NIVEL MEDIO BAJO: Mediana habilidad para reconocer patrones y hacer relaciones primarias de orden y naturaleza entre dos supuestos dados, hacer inferencias y trasladar información de un hecho a otro, interpretar relaciones secundarias de intensidad sucesión y magnitud en analogías, mediana habilidad para resolver problemas que requieren de síntesis de evaluación del concepto y dar una respuesta con sentido lógico.

VERBAL-NIVEL BAJO: Que el estudiante no hizo su mejor esfuerzo para resolver la prueba, estaba cansado o con problemas personales. Escasa habilidad para establecer semejanzas con base en el texto: establecer el planteamiento central, el propósito, conclusiones, así como, formular juicios críticos, localizar detalles en textos de diversos tipos, establecer la construcción formal del texto, así como el significado de palabras y comprende textos largos y cortos.

Unidad Académica - Inventario de Intereses de Estudio USAC-08

(XE046911)

- 05 MEDICINA (20%)
- 06 FARMACIA (27%)
- 09 ODONTOLOGIA (27%)
- 10 VETERINARIA (13%)
- 13 PSICOLOGIA (27%)
- 13.1 ECTAFIDE (13%)
- 24 ACUICULTURA (27%)
- 01 AGRONOMIA (13%)
- 02 ARQUITECTURA (13%)
- 08 INGENIERIA (0%)
- 03 ECONOMIA (6%)
- 04 DERECHO (0%)
- 28 POLITICA (0%)
- 07 HUMANIDADES (13%)
- 29 EFPEM (20%)
- 16 COMUNICACION (6%)
- 14 HISTORIA (6%)
- 15 TRAB.SOCIAL (13%)
- 30 LINGUISTICA (13%)
- 26 TURISMO (20%)
- 33 ARTE (0%)

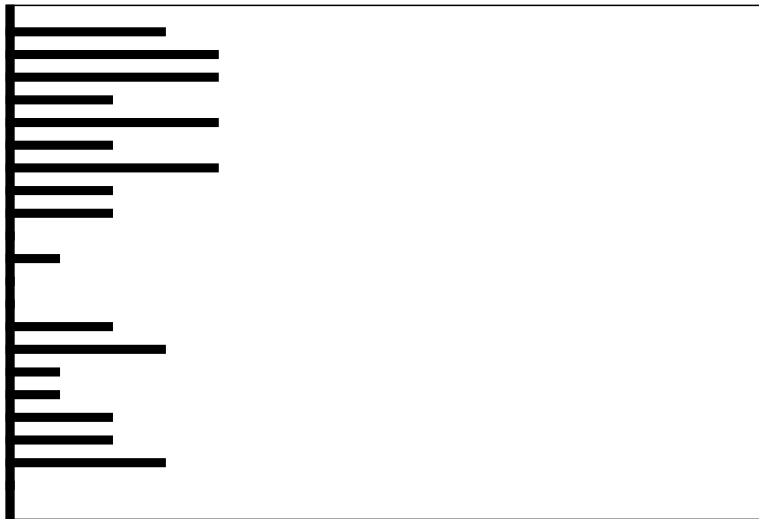

Clave:20000401



Nombre del Estudiante

No. Orientación

QUETZALTENANGO

RESULTADO DE RAZONAMIENTOS

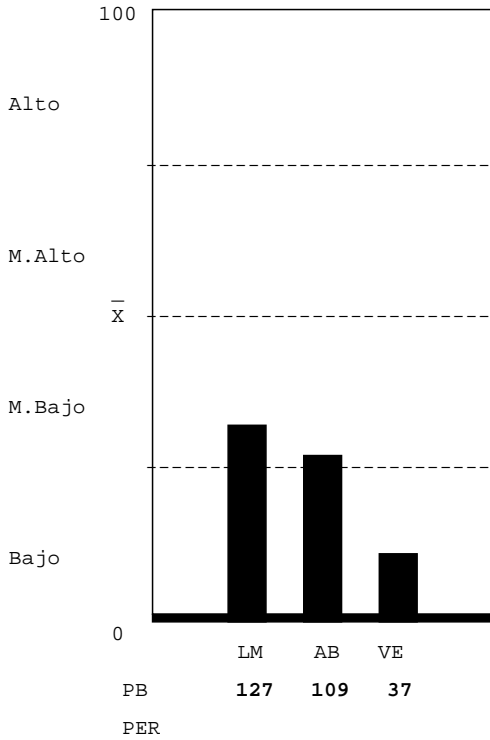

LOGICO MATEMATICO-NIVEL MEDIO BAJO: Escasa habilidad para: a) reconocer los conceptos o procesos importantes en situaciones numéricas; b) resolver problemas lógicos. Mediana habilidad para: a) reconocer patrones y anticiparlos; b) interpretar números y operaciones; c) verificar condiciones numéricas. Capacidad para realizar operaciones numéricas mecánicas.

ABSTRACTO-NIVEL MEDIO BAJO: Mediana habilidad para reconocer patrones y hacer relaciones primarias de orden y naturaleza entre dos supuestos dados, hacer inferencias y trasladar información de un hecho a otro, interpretar relaciones secundarias de intensidad sucesión y magnitud en analogías, mediana habilidad para resolver problemas que requieren de síntesis de evaluación del concepto y dar una respuesta con sentido lógico.

VERBAL-NIVEL BAJO: Que el estudiante no hizo su mejor esfuerzo para resolver la prueba, estaba cansado o con problemas personales. Escasa habilidad para establecer semejanzas con base en el texto: establecer el planteamiento central, el propósito, conclusiones, así como, formular juicios críticos, localizar detalles en textos de diversos tipos, establecer la construcción formal del texto, así como el significado de palabras y comprende textos largos y cortos.

Unidad Académica - Inventario de Intereses de Estudio USAC-08

(XE046911)

- 05 MEDICINA (6%)
- 06 FARMACIA (13%)
- 09 ODONTOLOGIA (20%)
- 10 VETERINARIA (6%)
- 13 PSICOLOGIA (20%)
- 13.1 ECTAFIDE (27%)
- 24 ACUICULTURA (0%)
- 01 AGRONOMIA (27%)
- 02 ARQUITECTURA (13%)
- 08 INGENIERIA (13%)
- 03 ECONOMIA (20%)
- 04 DERECHO (20%)
- 28 POLITICA (13%)
- 07 HUMANIDADES (13%)
- 29 EFPEM (0%)
- 16 COMUNICACION (27%)
- 14 HISTORIA (13%)
- 15 TRAB.SOCIAL (0%)
- 30 LINGUISTICA (20%)
- 26 TURISMO (6%)
- 33 ARTE (0%)

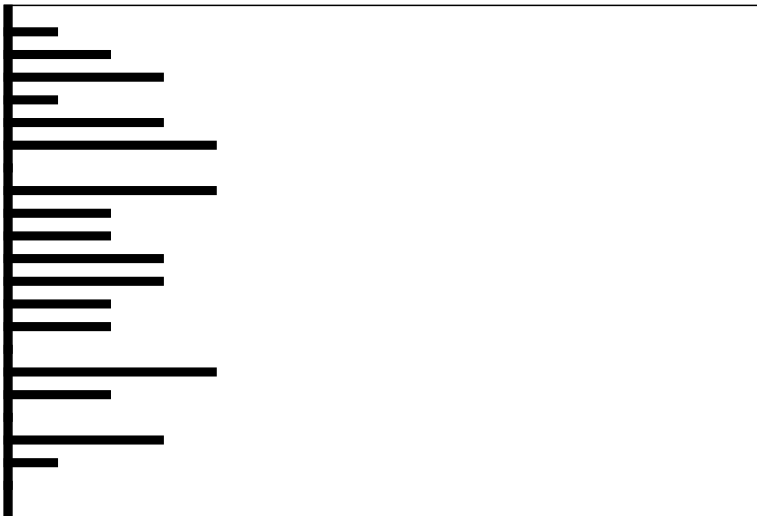

Clave:19991031

Nombre del Estudiante

No. Orientación

QUETZALTENANGO

RESULTADO DE RAZONAMIENTOS

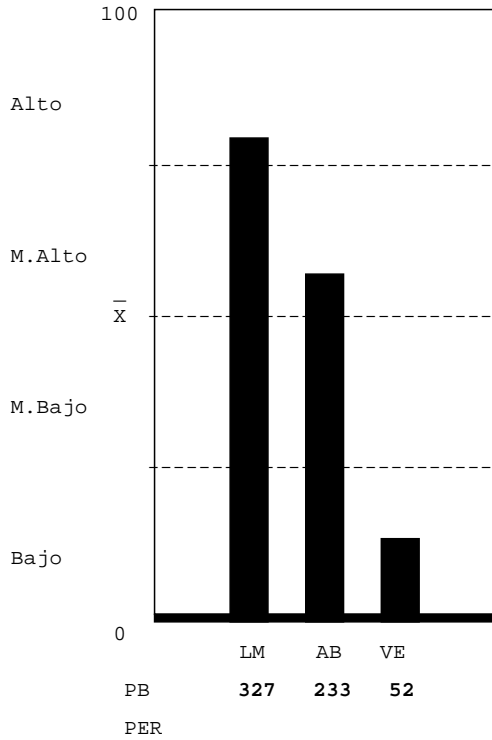

LOGICO MATEMATICO-NIVEL ALTO: Gran habilidad para: a) reconocer los conceptos o procesos importantes en situaciones numéricas; b) resolver problemas numéricos y lógicos; c) descubrir patrones numéricos y anticiparlos; d) interpretar números y operaciones. Capacidad para verificar resultados y realizar operaciones numéricas mecánicas.

ABSTRACTO-NIVEL MEDIO ALTO: Habilidad razonable para reconocer patrones y hacer relaciones primarias de orden y naturaleza entre dos supuestos dados, hacer inferencias y trasladar información de un hecho a otro, interpretar relaciones secundarias de intensidad sucesión y magnitud en analogías, habilidad razonable para resolver problemas que requieren de síntesis de evaluación del concepto y dar una respuesta con sentido lógico.

VERBAL-NIVEL BAJO: Que el estudiante no hizo su mejor esfuerzo para resolver la prueba, estaba cansado o con problemas personales. Escasa habilidad para establecer semejanzas con base en el texto: establecer el planteamiento central, el propósito, conclusiones, así como, formular juicios críticos, localizar detalles en textos de diversos tipos, establecer la construcción formal del texto, así como el significado de palabras y comprende textos largos y cortos.

Unidad Académica - Inventario de Intereses de Estudio USAC-08

(XE046911)

- 05 MEDICINA (13%)
- 06 FARMACIA (20%)
- 09 ODONTOLOGIA (6%)
- 10 VETERINARIA (0%)
- 13 PSICOLOGIA (6%)
- 13.1 ECTAFIDE (20%)
- 24 ACUICULTURA (20%)
- 01 AGRONOMIA (13%)
- 02 ARQUITECTURA (27%)
- 08 INGENIERIA (20%)
- 03 ECONOMIA (6%)
- 04 DERECHO (6%)
- 28 POLITICA (6%)
- 07 HUMANIDADES (6%)
- 29 EFPEM (20%)
- 16 COMUNICACION (20%)
- 14 HISTORIA (20%)
- 15 TRAB.SOCIAL (33%)
- 30 LINGUISTICA (27%)
- 26 TURISMO (20%)
- 33 ARTE (0%)



Clave:19940905

Nombre del Estudiante

No. Orientación

QUETZALTENANGO

RESULTADO DE RAZONAMIENTOS

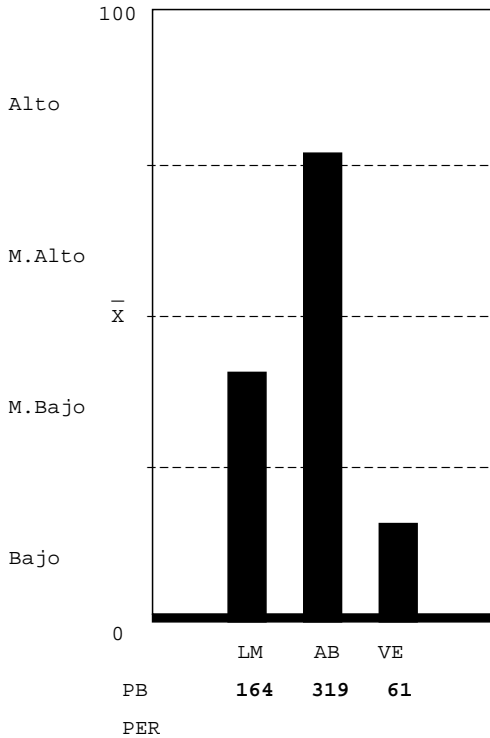

LOGICO MATEMATICO-NIVEL MEDIO BAJO: Escasa habilidad para: a) reconocer los conceptos o procesos importantes en situaciones numéricas; b) resolver problemas lógicos. Mediana habilidad para: a) reconocer patrones y anticiparlos; b) interpretar números y operaciones; c) verificar condiciones numéricas. Capacidad para realizar operaciones numéricas mecánicas.

ABSTRACTO-NIVEL ALTO: Gran habilidad para reconocer patrones y hacer relaciones primarias de orden y naturaleza entre dos supuestos dados, hacer inferencias y trasladar información de un hecho a otro, interpretar relaciones secundarias de intensidad sucesión y magnitud en analogías, gran habilidad para resolver problemas que requieren de síntesis de evaluación del concepto y dar una respuesta con sentido lógico.

VERBAL-NIVEL BAJO: Que el estudiante no hizo su mejor esfuerzo para resolver la prueba, estaba cansado o con problemas personales. Escasa habilidad para establecer semejanzas con base en el texto: establecer el planteamiento central, el propósito, conclusiones, así como, formular juicios críticos, localizar detalles en textos de diversos tipos, establecer la construcción formal del texto, así como el significado de palabras y comprende textos largos y cortos.

Unidad Académica - Inventario de Intereses de Estudio USAC-08

(XE046911)

- 05 MEDICINA (40%)
- 06 FARMACIA (13%)
- 09 ODONTOLOGIA (27%)
- 10 VETERINARIA (13%)
- 13 PSICOLOGIA (13%)
- 13.1 ECTAFIDE (27%)
- 24 ACUICULTURA (0%)
- 01 AGRONOMIA (0%)
- 02 ARQUITECTURA (6%)
- 08 INGENIERIA (6%)
- 03 ECONOMIA (6%)
- 04 DERECHO (13%)
- 28 POLITICA (27%)
- 07 HUMANIDADES (20%)
- 29 EFPEM (27%)
- 16 COMUNICACION (20%)
- 14 HISTORIA (20%)
- 15 TRAB.SOCIAL (33%)
- 30 LINGUISTICA (27%)
- 26 TURISMO (33%)
- 33 ARTE (0%)



Clave:20000121

Nombre del Estudiante

No. Orientación

QUETZALTENANGO

RESULTADO DE RAZONAMIENTOS

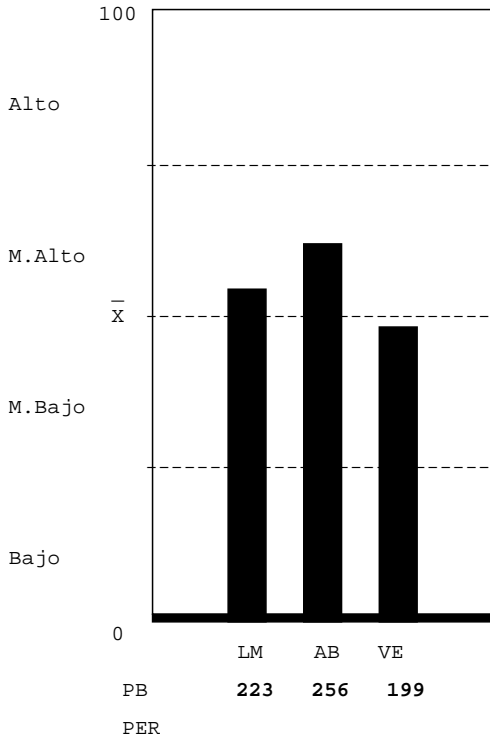

LOGICO MATEMATICO-NIVEL MEDIO ALTO: Mediana habilidad para: a) reconocer patrones y anticiparlos; b) interpretar números y operaciones. Habilidad para: a) reconocer varios conceptos o procesos importantes en situaciones numéricas; b) resolver problemas lógicos; c) verificar condiciones numéricas. Capacidad para realizar operaciones numéricas mecánicas.

ABSTRACTO-NIVEL MEDIO ALTO: Habilidad razonable para reconocer patrones y hacer relaciones primarias de orden y naturaleza entre dos supuestos dados, hacer inferencias y trasladar información de un hecho a otro, interpretar relaciones secundarias de intensidad sucesión y magnitud en analogías, habilidad razonable para resolver problemas que requieren de síntesis de evaluación del concepto y dar una respuesta con sentido lógico.

VERBAL-NIVEL MEDIO BAJO: Escasa habilidad para establecer semejanzas con base en el texto: el planteamiento central, el propósito, conclusiones, así como, formular juicios críticos, localizar detalles en textos de diversos tipos, establecer la construcción formal del texto, así como el significado de palabras y comprender textos largos y cortos.

Unidad Académica - Inventario de Intereses de Estudio USAC-08

(XE046911)

- 05 MEDICINA (20%)
- 06 FARMACIA (6%)
- 09 ODONTOLOGIA (0%)
- 10 VETERINARIA (13%)
- 13 PSICOLOGIA (13%)
- 13.1 ECTAFIDE (0%)
- 24 ACUICULTURA (6%)
- 01 AGRONOMIA (33%)
- 02 ARQUITECTURA (13%)
- 08 INGENIERIA (0%)
- 03 ECONOMIA (13%)
- 04 DERECHO (6%)
- 28 POLITICA (6%)
- 07 HUMANIDADES (13%)
- 29 EFPEM (13%)
- 16 COMUNICACION (13%)
- 14 HISTORIA (20%)
- 15 TRAB.SOCIAL (0%)
- 30 LINGUISTICA (20%)
- 26 TURISMO (13%)
- 33 ARTE (0%)

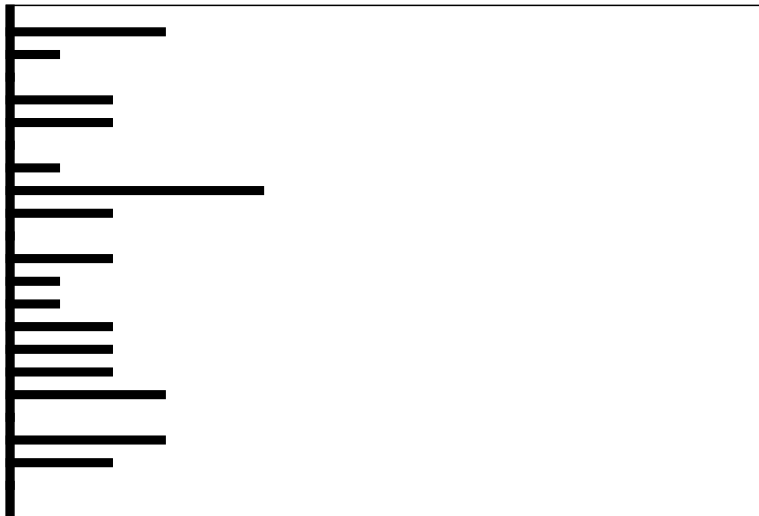

Clave:19980428

**Nombre del Estudiante**

**No. Orientación**

QUETZALTENANGO

**RESULTADO DE RAZONAMIENTOS**

LOGICO MATEMATICO-NIVEL ALTO: Gran habilidad para: a) reconocer los conceptos o procesos importantes en situaciones numéricas; b) resolver problemas numéricos y lógicos; c) descubrir patrones numéricos y anticiparlos; d) interpretar números y operaciones. Capacidad para verificar resultados y realizar operaciones numéricas mecánicas.

ABSTRACTO-NIVEL MEDIO ALTO: Habilidad razonable para reconocer patrones y hacer relaciones primarias de orden y naturaleza entre dos supuestos dados, hacer inferencias y trasladar información de un hecho a otro, interpretar relaciones secundarias de intensidad sucesión y magnitud en analogías, habilidad razonable para resolver problemas que requieren de síntesis de evaluación del concepto y dar una respuesta con sentido lógico.

VERBAL-NIVEL MEDIO BAJO: Escasa habilidad para establecer semejanzas con base en el texto: el planteamiento central, el propósito, conclusiones, así como, formular juicios críticos, localizar detalles en textos de diversos tipos, establecer la construcción formal del texto, así como el significado de palabras y comprender textos largos y cortos.

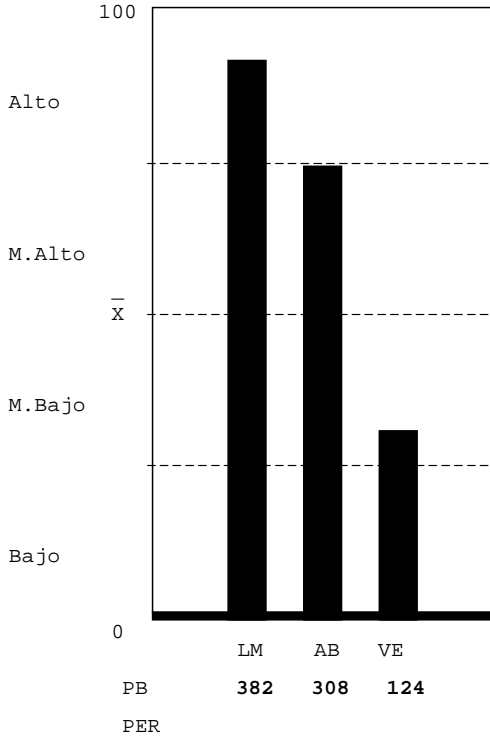

**Unidad Académica - Inventario de Intereses de Estudio USAC-08**

(XE046911)

- 05 MEDICINA (0%)
- 06 FARMACIA (13%)
- 09 ODONTOLOGIA (20%)
- 10 VETERINARIA (20%)
- 13 PSICOLOGIA (27%)
- 13.1 ECTAFIDE (27%)
- 24 ACUICULTURA (6%)
- 01 AGRONOMIA (13%)
- 02 ARQUITECTURA (13%)
- 08 INGENIERIA (13%)
- 03 ECONOMIA (20%)
- 04 DERECHO (20%)
- 28 POLITICA (6%)
- 07 HUMANIDADES (27%)
- 29 EFPEM (13%)
- 16 COMUNICACION (0%)
- 14 HISTORIA (27%)
- 15 TRAB.SOCIAL (6%)
- 30 LINGUISTICA (6%)
- 26 TURISMO (6%)
- 33 ARTE (0%)

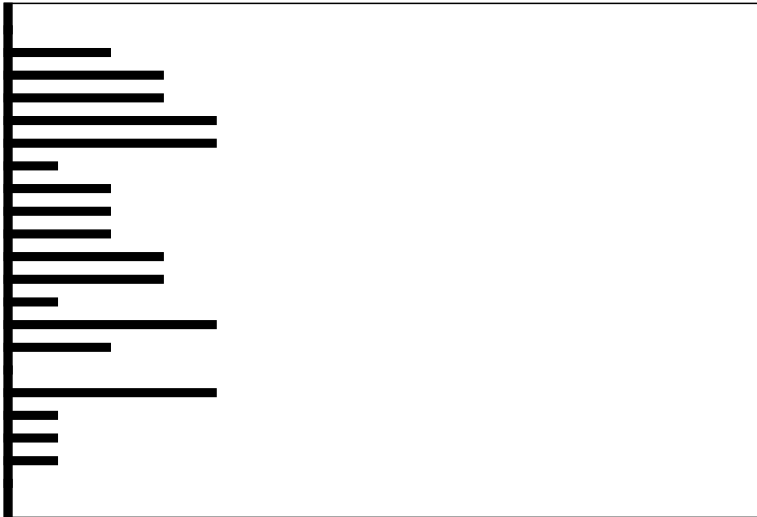

**Clave:19921117**

Nombre del Estudiante

No. Orientación

QUETZALTENANGO

RESULTADO DE RAZONAMIENTOS

LOGICO MATEMATICO-NIVEL MEDIO BAJO: Escasa habilidad para: a) reconocer los conceptos o procesos importantes en situaciones numéricas; b) resolver problemas lógicos. Mediana habilidad para: a) reconocer patrones y anticiparlos; b) interpretar números y operaciones; c) verificar condiciones numéricas. Capacidad para realizar operaciones numéricas mecánicas.

ABSTRACTO-NIVEL MEDIO ALTO: Habilidad razonable para reconocer patrones y hacer relaciones primarias de orden y naturaleza entre dos supuestos dados, hacer inferencias y trasladar información de un hecho a otro, interpretar relaciones secundarias de intensidad sucesión y magnitud en analogías, habilidad razonable para resolver problemas que requieren de síntesis de evaluación del concepto y dar una respuesta con sentido lógico.

VERBAL-NIVEL MEDIO BAJO: Escasa habilidad para establecer semejanzas con base en el texto: el planteamiento central, el propósito, conclusiones, así como, formular juicios críticos, localizar detalles en textos de diversos tipos, establecer la construcción formal del texto, así como el significado de palabras y comprender textos largos y cortos.

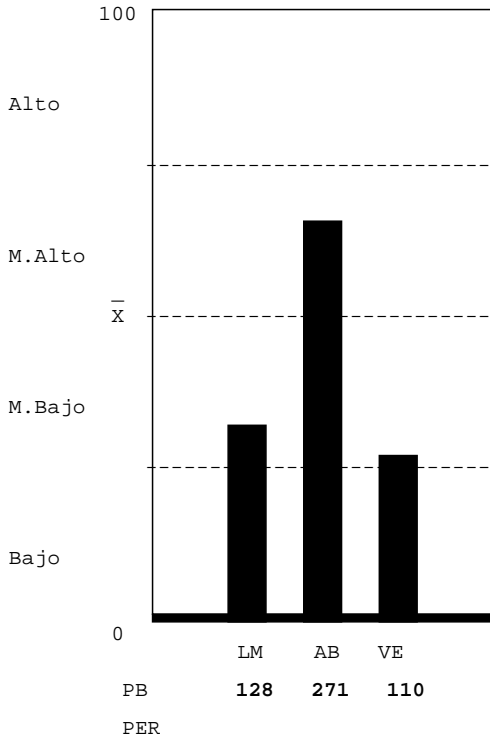

Unidad Académica - Inventario de Intereses de Estudio USAC-08

( XE046911 )

- 05 MEDICINA (13%)
- 06 FARMACIA (20%)
- 09 ODONTOLOGIA (13%)
- 10 VETERINARIA (6%)
- 13 PSICOLOGIA (13%)
- 13.1 ECTAFIDE (13%)
- 24 ACUICULTURA (13%)
- 01 AGRONOMIA (0%)
- 02 ARQUITECTURA (6%)
- 08 INGENIERIA (6%)
- 03 ECONOMIA (13%)
- 04 DERECHO (13%)
- 28 POLITICA (13%)
- 07 HUMANIDADES (20%)
- 29 EFPEM (13%)
- 16 COMUNICACION (20%)
- 14 HISTORIA (13%)
- 15 TRAB.SOCIAL (13%)
- 30 LINGUISTICA (6%)
- 26 TURISMO (20%)
- 33 ARTE (0%)

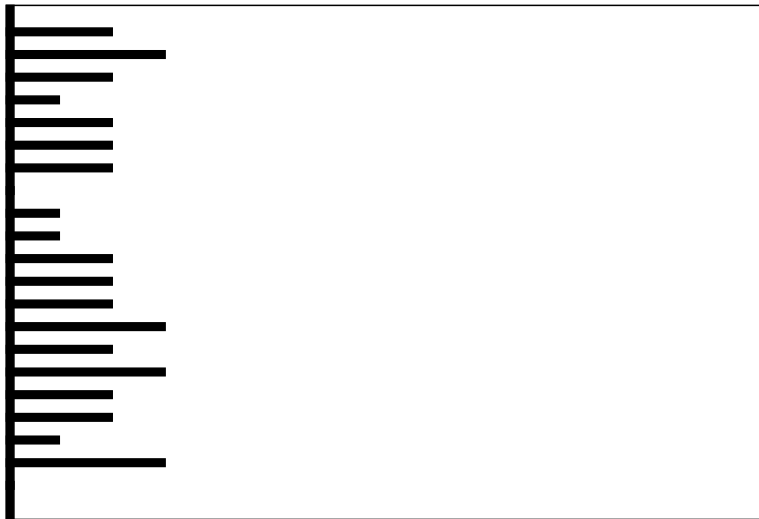

Clave:19970316

Nombre del Estudiante

No. Orientación

QUETZALTENANGO

RESULTADO DE RAZONAMIENTOS

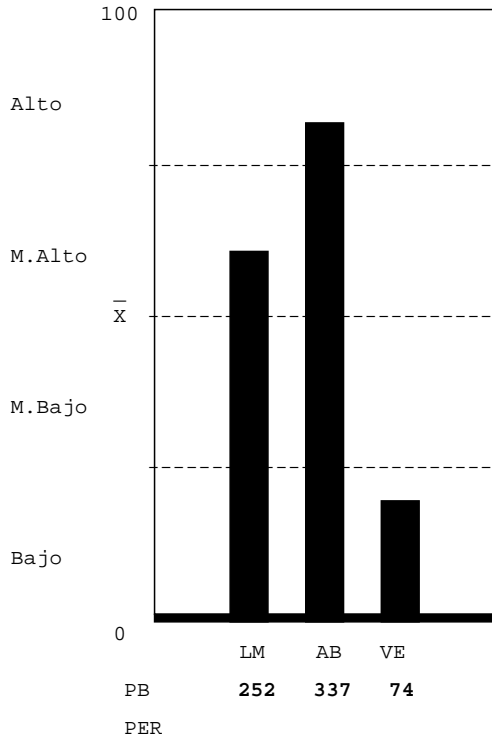

LOGICO MATEMATICO-NIVEL MEDIO ALTO: Mediana habilidad para: a) reconocer patrones y anticiparlos; b) interpretar números y operaciones. Habilidad para: a) reconocer varios conceptos o procesos importantes en situaciones numéricas; b) resolver problemas lógicos; c) verificar condiciones numéricas. Capacidad para realizar operaciones numéricas mecánicas.

ABSTRACTO-NIVEL ALTO: Gran habilidad para reconocer patrones y hacer relaciones primarias de orden y naturaleza entre dos supuestos dados, hacer inferencias y trasladar información de un hecho a otro, interpretar relaciones secundarias de intensidad sucesión y magnitud en analogías, gran habilidad para resolver problemas que requieren de síntesis de evaluación del concepto y dar una respuesta con sentido lógico.

VERBAL-NIVEL BAJO: Que el estudiante no hizo su mejor esfuerzo para resolver la prueba, estaba cansado o con problemas personales. Escasa habilidad para establecer semejanzas con base en el texto: establecer el planteamiento central, el propósito, conclusiones, así como, formular juicios críticos, localizar detalles en textos de diversos tipos, establecer la construcción formal del texto, así como el significado de palabras y comprende textos largos y cortos.

Unidad Académica - Inventario de Intereses de Estudio USAC-08

(XE046911)

- 05 MEDICINA (13%)
- 06 FARMACIA (13%)
- 09 ODONTOLOGIA (20%)
- 10 VETERINARIA (6%)
- 13 PSICOLOGIA (6%)
- 13.1 ECTAFIDE (27%)
- 24 ACUICULTURA (13%)
- 01 AGRONOMIA (13%)
- 02 ARQUITECTURA (27%)
- 08 INGENIERIA (6%)
- 03 ECONOMIA (20%)
- 04 DERECHO (13%)
- 28 POLITICA (6%)
- 07 HUMANIDADES (6%)
- 29 EPPEM (0%)
- 16 COMUNICACION (0%)
- 14 HISTORIA (13%)
- 15 TRAB.SOCIAL (6%)
- 30 LINGUISTICA (6%)
- 26 TURISMO (6%)
- 33 ARTE (0%)

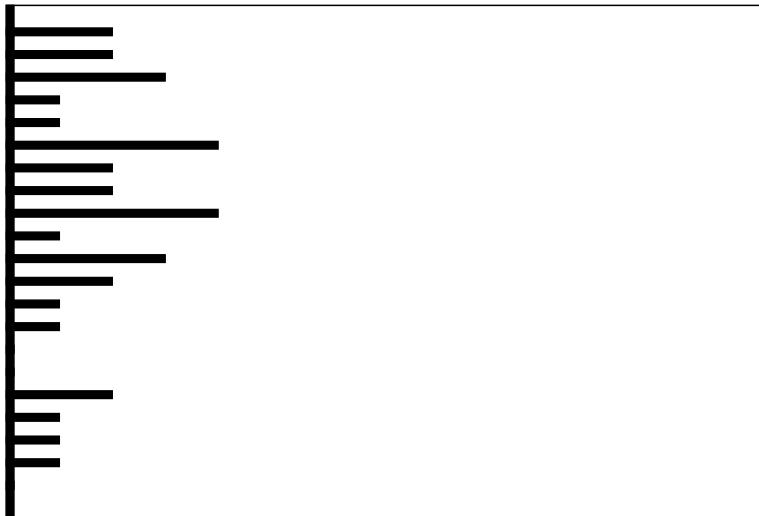

Clave:19990601

Nombre del Estudiante

No. Orientación

QUETZALTENANGO

RESULTADO DE RAZONAMIENTOS

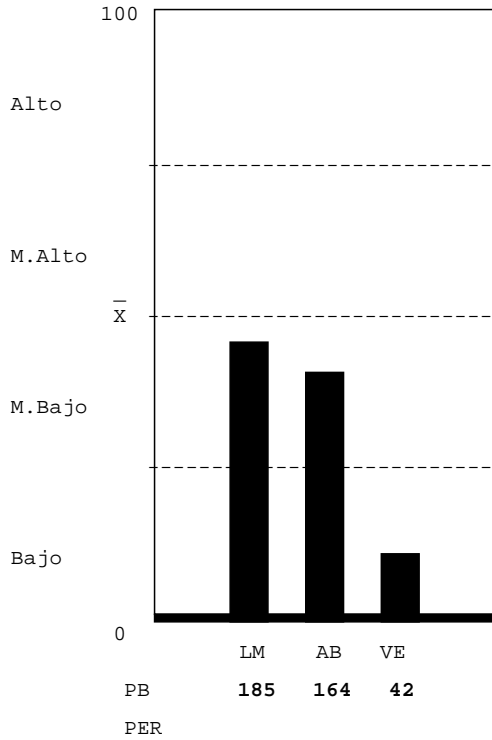

LOGICO MATEMATICO-NIVEL MEDIO BAJO: Escasa habilidad para: a) reconocer los conceptos o procesos importantes en situaciones numéricas; b) resolver problemas lógicos. Mediana habilidad para: a) reconocer patrones y anticiparlos; b) interpretar números y operaciones; c) verificar condiciones numéricas. Capacidad para realizar operaciones numéricas mecánicas.

ABSTRACTO-NIVEL MEDIO BAJO: Mediana habilidad para reconocer patrones y hacer relaciones primarias de orden y naturaleza entre dos supuestos dados, hacer inferencias y trasladar información de un hecho a otro, interpretar relaciones secundarias de intensidad sucesión y magnitud en analogías, mediana habilidad para resolver problemas que requieren de síntesis de evaluación del concepto y dar una respuesta con sentido lógico.

VERBAL-NIVEL BAJO: Que el estudiante no hizo su mejor esfuerzo para resolver la prueba, estaba cansado o con problemas personales. Escasa habilidad para establecer semejanzas con base en el texto: establecer el planteamiento central, el propósito, conclusiones, así como, formular juicios críticos, localizar detalles en textos de diversos tipos, establecer la construcción formal del texto, así como el significado de palabras y comprende textos largos y cortos.

Unidad Académica - Inventario de Intereses de Estudio USAC-08

(XE046911)

- 05 MEDICINA (0%)
- 06 FARMACIA (6%)
- 09 ODONTOLOGIA (6%)
- 10 VETERINARIA (13%)
- 13 PSICOLOGIA (13%)
- 13.1 ECTAFIDE (6%)
- 24 ACUICULTURA (6%)
- 01 AGRONOMIA (0%)
- 02 ARQUITECTURA (0%)
- 08 INGENIERIA (0%)
- 03 ECONOMIA (6%)
- 04 DERECHO (6%)
- 28 POLITICA (0%)
- 07 HUMANIDADES (6%)
- 29 EFPEM (13%)
- 16 COMUNICACION (0%)
- 14 HISTORIA (0%)
- 15 TRAB.SOCIAL (0%)
- 30 LINGUISTICA (0%)
- 26 TURISMO (6%)
- 33 ARTE (0%)

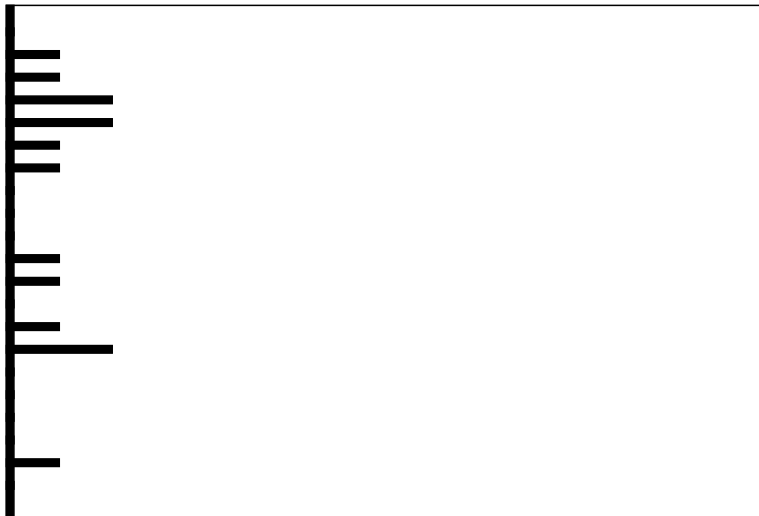

Clave:19990113



Nombre del Estudiante

No. Orientación

QUETZALTENANGO

RESULTADO DE RAZONAMIENTOS

LOGICO MATEMATICO-NIVEL MEDIO BAJO: Escasa habilidad para: a) reconocer los conceptos o procesos importantes en situaciones numéricas; b) resolver problemas lógicos. Mediana habilidad para: a) reconocer patrones y anticiparlos; b) interpretar números y operaciones; c) verificar condiciones numéricas. Capacidad para realizar operaciones numéricas mecánicas.

ABSTRACTO-NIVEL MEDIO BAJO: Mediana habilidad para reconocer patrones y hacer relaciones primarias de orden y naturaleza entre dos supuestos dados, hacer inferencias y trasladar información de un hecho a otro, interpretar relaciones secundarias de intensidad sucesión y magnitud en analogías, mediana habilidad para resolver problemas que requieren de síntesis de evaluación del concepto y dar una respuesta con sentido lógico.

VERBAL-NIVEL MEDIO BAJO: Escasa habilidad para establecer semejanzas con base en el texto: el planteamiento central, el propósito, conclusiones, así como, formular juicios críticos, localizar detalles en textos de diversos tipos, establecer la construcción formal del texto, así como el significado de palabras y comprender textos largos y cortos.

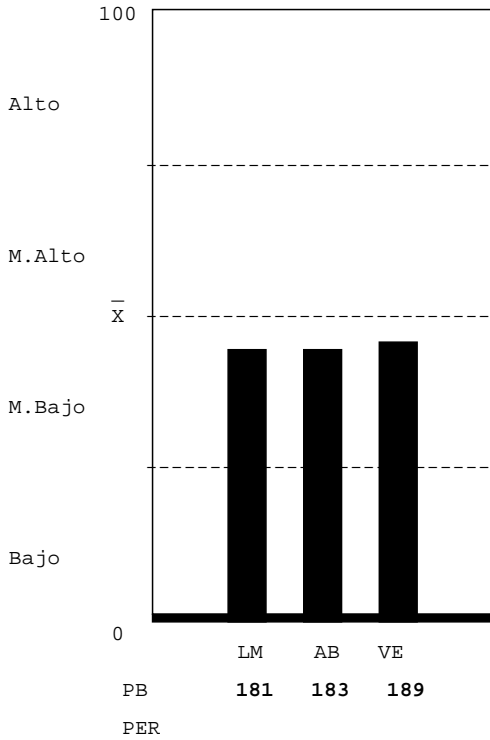

Unidad Académica - Inventario de Intereses de Estudio USAC-08

(XE046911)

- 05 MEDICINA (13%)
- 06 FARMACIA (13%)
- 09 ODONTOLOGIA (13%)
- 10 VETERINARIA (6%)
- 13 PSICOLOGIA (27%)
- 13.1 ECTAFIDE (13%)
- 24 ACUICULTURA (6%)
- 01 AGRONOMIA (6%)
- 02 ARQUITECTURA (13%)
- 08 INGENIERIA (0%)
- 03 ECONOMIA (6%)
- 04 DERECHO (20%)
- 28 POLITICA (13%)
- 07 HUMANIDADES (27%)
- 29 EFPEM (20%)
- 16 COMUNICACION (13%)
- 14 HISTORIA (13%)
- 15 TRAB.SOCIAL (13%)
- 30 LINGUISTICA (6%)
- 26 TURISMO (0%)
- 33 ARTE (0%)

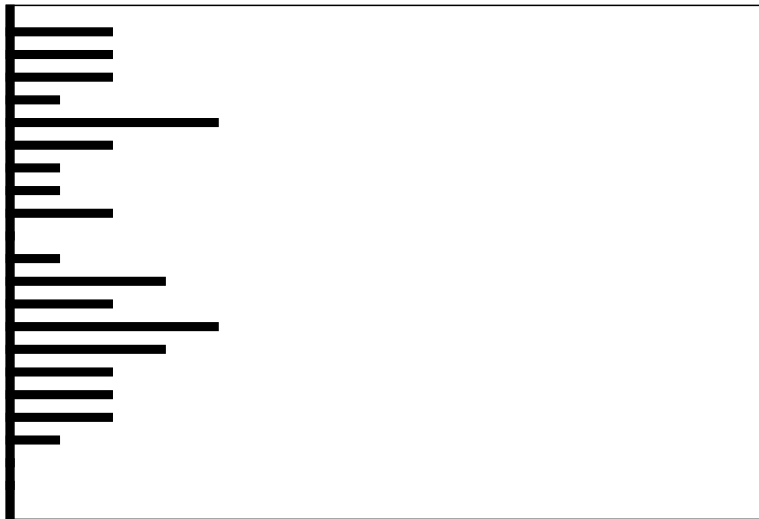

Clave:20000303

Nombre del Estudiante

No. Orientación

QUETZALTENANGO

RESULTADO DE RAZONAMIENTOS

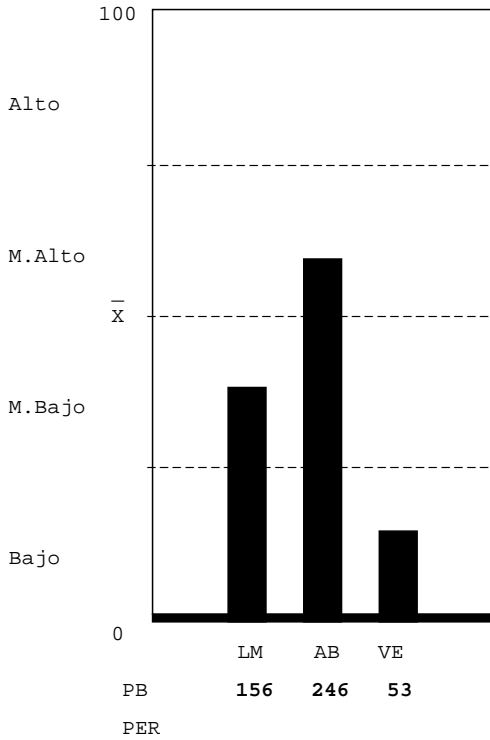

LOGICO MATEMATICO-NIVEL MEDIO BAJO: Escasa habilidad para: a) reconocer los conceptos o procesos importantes en situaciones numéricas; b) resolver problemas lógicos. Mediana habilidad para: a) reconocer patrones y anticiparlos; b) interpretar números y operaciones; c) verificar condiciones numéricas. Capacidad para realizar operaciones numéricas mecánicas.

ABSTRACTO-NIVEL MEDIO ALTO: Habilidad razonable para reconocer patrones y hacer relaciones primarias de orden y naturaleza entre dos supuestos dados, hacer inferencias y trasladar información de un hecho a otro, interpretar relaciones secundarias de intensidad sucesión y magnitud en analogías, habilidad razonable para resolver problemas que requieren de síntesis de evaluación del concepto y dar una respuesta con sentido lógico.

VERBAL-NIVEL BAJO: Que el estudiante no hizo su mejor esfuerzo para resolver la prueba, estaba cansado o con problemas personales. Escasa habilidad para establecer semejanzas con base en el texto: establecer el planteamiento central, el propósito, conclusiones, así como, formular juicios críticos, localizar detalles en textos de diversos tipos, establecer la construcción formal del texto, así como el significado de palabras y comprende textos largos y cortos.

Unidad Académica - Inventario de Intereses de Estudio USAC-08

( XE046911 )

- 05 MEDICINA (13%)
- 06 FARMACIA (13%)
- 09 ODONTOLOGIA (6%)
- 10 VETERINARIA (20%)
- 13 PSICOLOGIA (6%)
- 13.1 ECTAFIDE (20%)
- 24 ACUICULTURA (20%)
- 01 AGRONOMIA (13%)
- 02 ARQUITECTURA (20%)
- 08 INGENIERIA (6%)
- 03 ECONOMIA (13%)
- 04 DERECHO (0%)
- 28 POLITICA (0%)
- 07 HUMANIDADES (13%)
- 29 EPPEM (6%)
- 16 COMUNICACION (20%)
- 14 HISTORIA (6%)
- 15 TRAB.SOCIAL (13%)
- 30 LINGUISTICA (13%)
- 26 TURISMO (6%)
- 33 ARTE (0%)

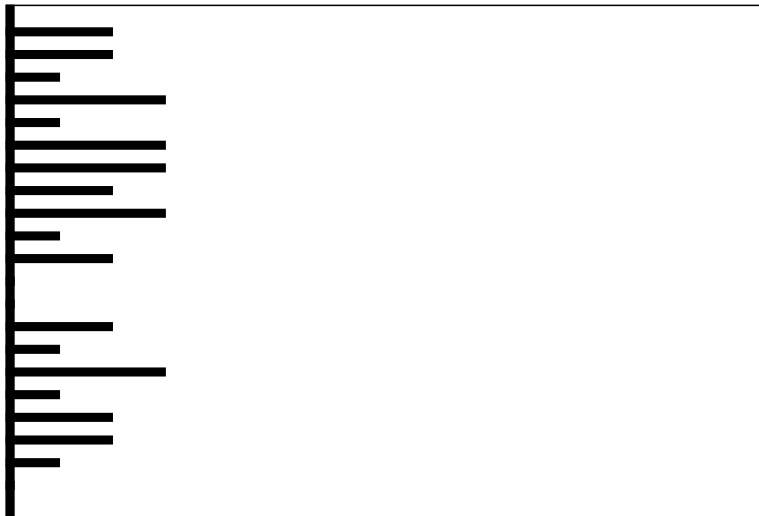

Clave:19970908

Nombre del Estudiante

No. Orientación

QUETZALTENANGO

RESULTADO DE RAZONAMIENTOS

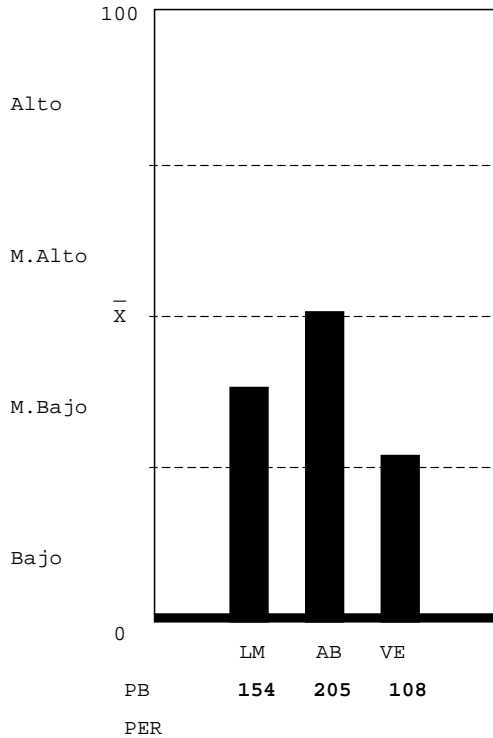

LOGICO MATEMATICO-NIVEL MEDIO BAJO: Escasa habilidad para: a) reconocer los conceptos o procesos importantes en situaciones numéricas; b) resolver problemas lógicos. Mediana habilidad para: a) reconocer patrones y anticiparlos; b) interpretar números y operaciones; c) verificar condiciones numéricas. Capacidad para realizar operaciones numéricas mecánicas.

ABSTRACTO-NIVEL MEDIO BAJO: Mediana habilidad para reconocer patrones y hacer relaciones primarias de orden y naturaleza entre dos supuestos dados, hacer inferencias y trasladar información de un hecho a otro, interpretar relaciones secundarias de intensidad sucesión y magnitud en analogías, mediana habilidad para resolver problemas que requieren de síntesis de evaluación del concepto y dar una respuesta con sentido lógico.

VERBAL-NIVEL MEDIO BAJO: Escasa habilidad para establecer semejanzas con base en el texto: el planteamiento central, el propósito, conclusiones, así como, formular juicios críticos, localizar detalles en textos de diversos tipos, establecer la construcción formal del texto, así como el significado de palabras y comprender textos largos y cortos.

Unidad Académica - Inventario de Intereses de Estudio USAC-08

(XE046911)

- 05 MEDICINA (20%)
- 06 FARMACIA (6%)
- 09 ODONTOLOGIA (27%)
- 10 VETERINARIA (13%)
- 13 PSICOLOGIA (13%)
- 13.1 ECTAFIDE (0%)
- 24 ACUICULTURA (6%)
- 01 AGRONOMIA (13%)
- 02 ARQUITECTURA (6%)
- 08 INGENIERIA (0%)
- 03 ECONOMIA (6%)
- 04 DERECHO (6%)
- 28 POLITICA (6%)
- 07 HUMANIDADES (13%)
- 29 EFPEM (0%)
- 16 COMUNICACION (20%)
- 14 HISTORIA (0%)
- 15 TRAB.SOCIAL (6%)
- 30 LINGUISTICA (0%)
- 26 TURISMO (0%)
- 33 ARTE (0%)

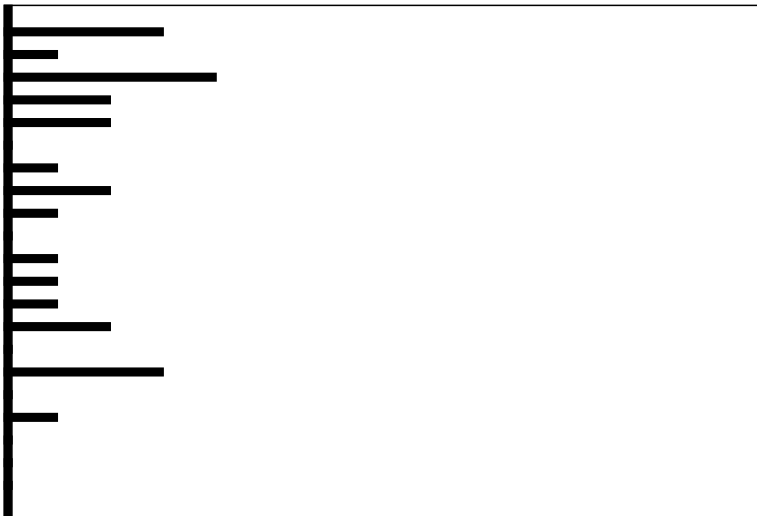

Clave:19990529

Nombre del Estudiante

No. Orientación

QUETZALTENANGO

RESULTADO DE RAZONAMIENTOS

LOGICO MATEMATICO-NIVEL ALTO: Gran habilidad para: a) reconocer los conceptos o procesos importantes en situaciones numéricas; b) resolver problemas numéricos y lógicos; c) descubrir patrones numéricos y anticiparlos; d) interpretar números y operaciones. Capacidad para verificar resultados y realizar operaciones numéricas mecánicas.

ABSTRACTO-NIVEL MEDIO ALTO: Habilidad razonable para reconocer patrones y hacer relaciones primarias de orden y naturaleza entre dos supuestos dados, hacer inferencias y trasladar información de un hecho a otro, interpretar relaciones secundarias de intensidad sucesión y magnitud en analogías, habilidad razonable para resolver problemas que requieren de síntesis de evaluación del concepto y dar una respuesta con sentido lógico.

VERBAL-NIVEL MEDIO BAJO: Escasa habilidad para establecer semejanzas con base en el texto: el planteamiento central, el propósito, conclusiones, así como, formular juicios críticos, localizar detalles en textos de diversos tipos, establecer la construcción formal del texto, así como el significado de palabras y comprender textos largos y cortos.

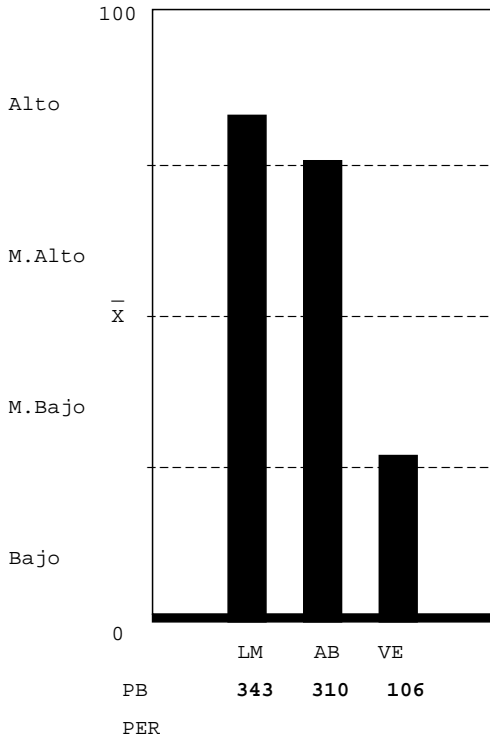

Unidad Académica - Inventario de Intereses de Estudio USAC-08

(XE046911)

- 05 MEDICINA (13%)
- 06 FARMACIA (33%)
- 09 ODONTOLOGIA (20%)
- 10 VETERINARIA (13%)
- 13 PSICOLOGIA (20%)
- 13.1 ECTAFIDE (20%)
- 24 ACUICULTURA (20%)
- 01 AGRONOMIA (33%)
- 02 ARQUITECTURA (13%)
- 08 INGENIERIA (13%)
- 03 ECONOMIA (6%)
- 04 DERECHO (20%)
- 28 POLITICA (20%)
- 07 HUMANIDADES (13%)
- 29 EFPEM (20%)
- 16 COMUNICACION (27%)
- 14 HISTORIA (20%)
- 15 TRAB.SOCIAL (13%)
- 30 LINGUISTICA (27%)
- 26 TURISMO (27%)
- 33 ARTE (0%)

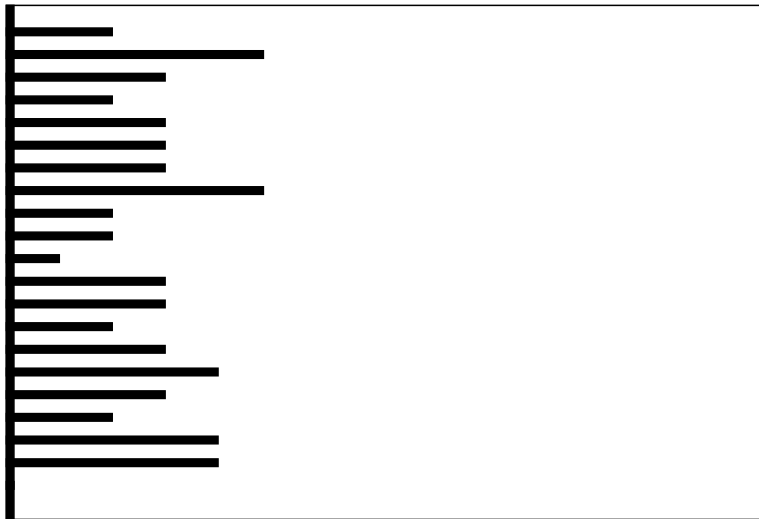

Clave:19920111

Nombre del Estudiante

No. Orientación

QUETZALTENANGO

RESULTADO DE RAZONAMIENTOS

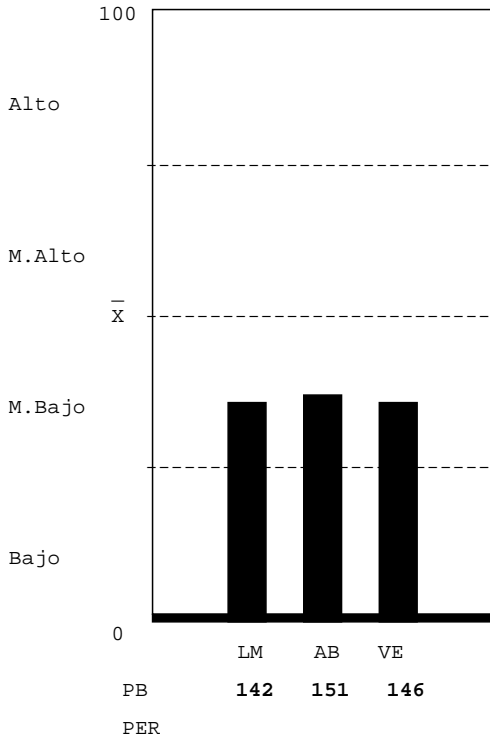

LOGICO MATEMATICO-NIVEL MEDIO BAJO: Escasa habilidad para: a) reconocer los conceptos o procesos importantes en situaciones numéricas; b) resolver problemas lógicos. Mediana habilidad para: a) reconocer patrones y anticiparlos; b) interpretar números y operaciones; c) verificar condiciones numéricas. Capacidad para realizar operaciones numéricas mecánicas.

ABSTRACTO-NIVEL MEDIO BAJO: Mediana habilidad para reconocer patrones y hacer relaciones primarias de orden y naturaleza entre dos supuestos dados, hacer inferencias y trasladar información de un hecho a otro, interpretar relaciones secundarias de intensidad sucesión y magnitud en analogías, mediana habilidad para resolver problemas que requieren de síntesis de evaluación del concepto y dar una respuesta con sentido lógico.

VERBAL-NIVEL MEDIO BAJO: Escasa habilidad para establecer semejanzas con base en el texto: el planteamiento central, el propósito, conclusiones, así como, formular juicios críticos, localizar detalles en textos de diversos tipos, establecer la construcción formal del texto, así como el significado de palabras y comprender textos largos y cortos.

Unidad Académica - Inventario de Intereses de Estudio USAC-08

(XE046911)

- 05 MEDICINA (6%)
- 06 FARMACIA (20%)
- 09 ODONTOLOGIA (13%)
- 10 VETERINARIA (0%)
- 13 PSICOLOGIA (6%)
- 13.1 ECTAFIDE (6%)
- 24 ACUICULTURA (6%)
- 01 AGRONOMIA (6%)
- 02 ARQUITECTURA (6%)
- 08 INGENIERIA (0%)
- 03 ECONOMIA (0%)
- 04 DERECHO (6%)
- 28 POLITICA (27%)
- 07 HUMANIDADES (6%)
- 29 EFPEM (13%)
- 16 COMUNICACION (13%)
- 14 HISTORIA (13%)
- 15 TRAB.SOCIAL (13%)
- 30 LINGUISTICA (13%)
- 26 TURISMO (27%)
- 33 ARTE (0%)

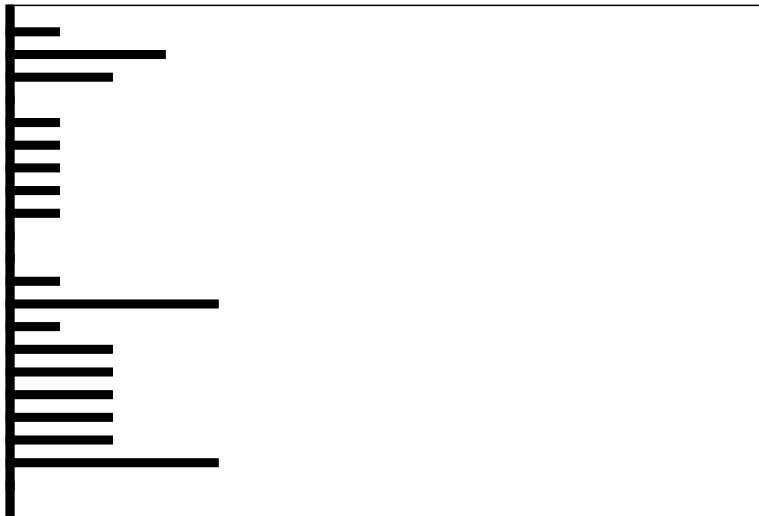

Clave:19960514

Nombre del Estudiante

No. Orientación

QUETZALTENANGO

RESULTADO DE RAZONAMIENTOS

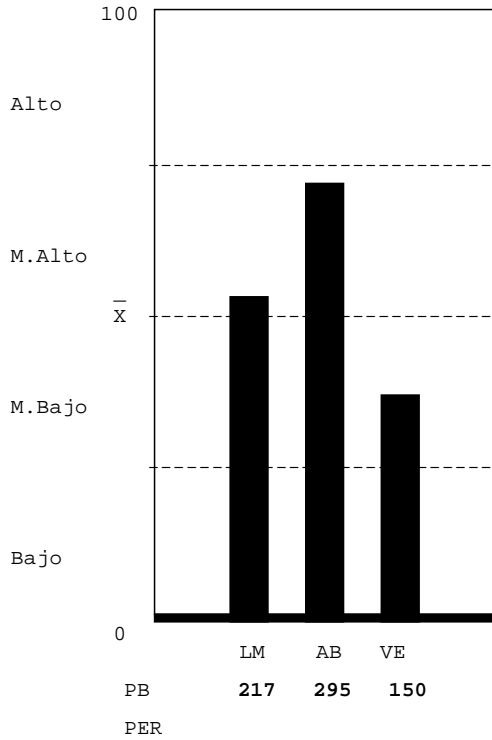

LOGICO MATEMATICO-NIVEL MEDIO ALTO: Mediana habilidad para: a) reconocer patrones y anticiparlos; b) interpretar números y operaciones. Habilidad para: a) reconocer varios conceptos o procesos importantes en situaciones numéricas; b) resolver problemas lógicos; c) verificar condiciones numéricas. Capacidad para realizar operaciones numéricas mecánicas.

ABSTRACTO-NIVEL MEDIO ALTO: Habilidad razonable para reconocer patrones y hacer relaciones primarias de orden y naturaleza entre dos supuestos dados, hacer inferencias y trasladar información de un hecho a otro, interpretar relaciones secundarias de intensidad sucesión y magnitud en analogías, habilidad razonable para resolver problemas que requieren de síntesis de evaluación del concepto y dar una respuesta con sentido lógico.

VERBAL-NIVEL MEDIO BAJO: Escasa habilidad para establecer semejanzas con base en el texto: el planteamiento central, el propósito, conclusiones, así como, formular juicios críticos, localizar detalles en textos de diversos tipos, establecer la construcción formal del texto, así como el significado de palabras y comprender textos largos y cortos.

Unidad Académica - Inventario de Intereses de Estudio USAC-08

(XE046911)

- 05 MEDICINA (0%)
- 06 FARMACIA (6%)
- 09 ODONTOLOGIA (6%)
- 10 VETERINARIA (0%)
- 13 PSICOLOGIA (0%)
- 13.1 ECTAFIDE (0%)
- 24 ACUICULTURA (20%)
- 01 AGRONOMIA (13%)
- 02 ARQUITECTURA (6%)
- 08 INGENIERIA (6%)
- 03 ECONOMIA (20%)
- 04 DERECHO (6%)
- 28 POLITICA (0%)
- 07 HUMANIDADES (13%)
- 29 EFPEM (0%)
- 16 COMUNICACION (27%)
- 14 HISTORIA (13%)
- 15 TRAB.SOCIAL (6%)
- 30 LINGUISTICA (0%)
- 26 TURISMO (13%)
- 33 ARTE (0%)

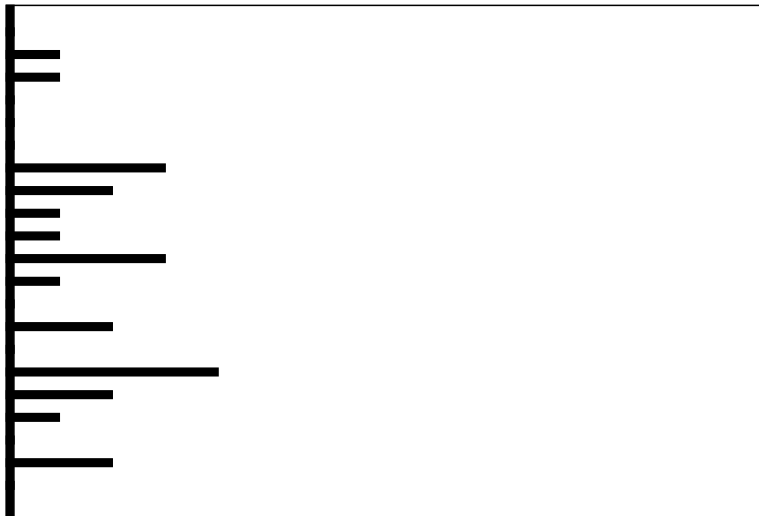

Clave:19951217

Nombre del Estudiante

No. Orientación

QUETZALTENANGO

RESULTADO DE RAZONAMIENTOS

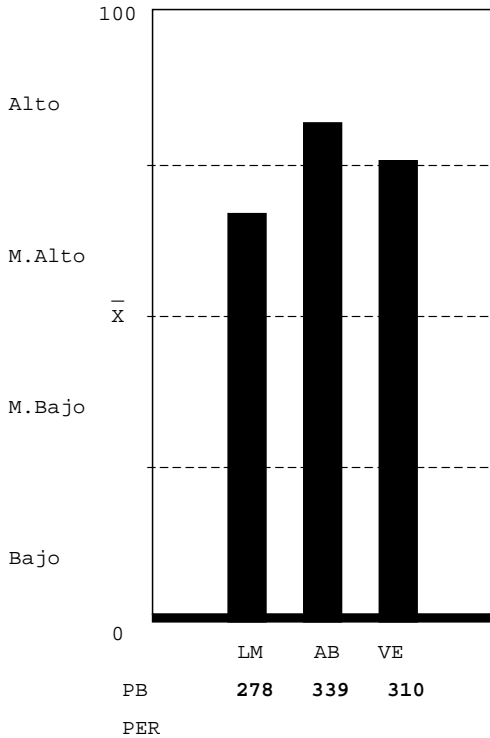

LOGICO MATEMATICO-NIVEL MEDIO ALTO: Mediana habilidad para: a)reco nocer patrones y anticiparlos; b) interpretar números y operaciones. Habilidad para: a) reconocer varios conceptos o procesos importantes en situaciones numéricas; b) resolver problemas lógicos; c) verificar condiciones numéricas. Capacidad para realizar operaciones numéricas mecánicas.

ABSTRACTO-NIVEL ALTO: Gran habilidad para reconocer patrones y hacer relaciones primarias de orden y naturaleza entre dos supuestos dados, hacer inferencias y trasladar información de un hecho a otro, interpretar relaciones secundarias de intensidad sucesión y magnitud en analogías, gran habilidad para resolver problemas que requieren de síntesis de evaluación del concepto y dar una respuesta con sentido lógico.

VERBAL-NIVEL MEDIO ALTO: Mediana habilidad para establecer seme janzas con base en el texto: el planteamiento central, el propó- sito, conclusiones, así como, formular juicios críticos, locali- zar detalles en textos de diversos tipos, establecer la constru- ción formal del texto, así como el significado de palabras y comprender textos largos y cortos.

Unidad Académica - Inventario de Intereses de Estudio USAC-08

(XE046911)

- 05 MEDICINA (0%)
- 06 FARMACIA (13%)
- 09 ODONTOLOGIA (0%)
- 10 VETERINARIA (6%)
- 13 PSICOLOGIA (20%)
- 13.1 ECTAFIDE (6%)
- 24 ACUICULTURA (20%)
- 01 AGRONOMIA (6%)
- 02 ARQUITECTURA (20%)
- 08 INGENIERIA (13%)
- 03 ECONOMIA (0%)
- 04 DERECHO (13%)
- 28 POLITICA (6%)
- 07 HUMANIDADES (0%)
- 29 EFPEM (13%)
- 16 COMUNICACION (20%)
- 14 HISTORIA (6%)
- 15 TRAB.SOCIAL (6%)
- 30 LINGUISTICA (13%)
- 26 TURISMO (6%)
- 33 ARTE (0%)

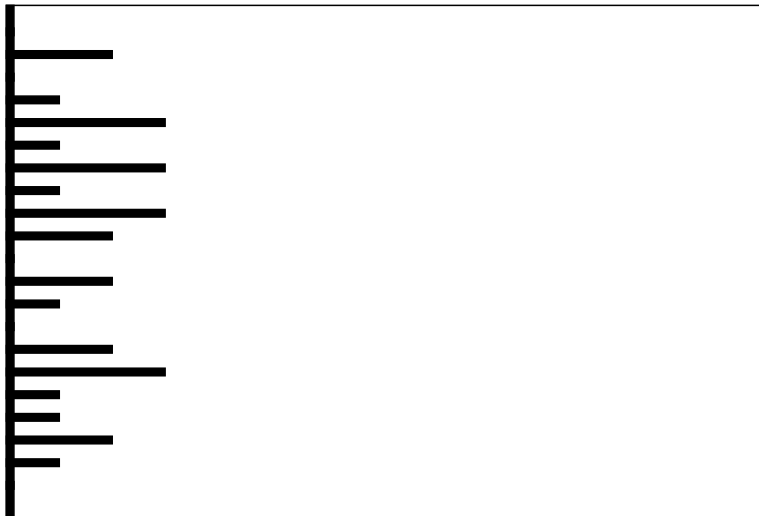

Clave:19990925

Nombre del Estudiante

No. Orientación

QUETZALTENANGO

RESULTADO DE RAZONAMIENTOS

LOGICO MATEMATICO-NIVEL MEDIO BAJO: Escasa habilidad para: a) reconocer los conceptos o procesos importantes en situaciones numéricas; b) resolver problemas lógicos. Mediana habilidad para: a) reconocer patrones y anticiparlos; b) interpretar números y operaciones; c) verificar condiciones numéricas. Capacidad para realizar operaciones numéricas mecánicas.

ABSTRACTO-NIVEL ALTO: Gran habilidad para reconocer patrones y hacer relaciones primarias de orden y naturaleza entre dos supuestos dados, hacer inferencias y trasladar información de un hecho a otro, interpretar relaciones secundarias de intensidad sucesión y magnitud en analogías, gran habilidad para resolver problemas que requieren de síntesis de evaluación del concepto y dar una respuesta con sentido lógico.

VERBAL-NIVEL MEDIO ALTO: Mediana habilidad para establecer semejanzas con base en el texto: el planteamiento central, el propósito, conclusiones, así como, formular juicios críticos, localizar detalles en textos de diversos tipos, establecer la construcción formal del texto, así como el significado de palabras y comprender textos largos y cortos.

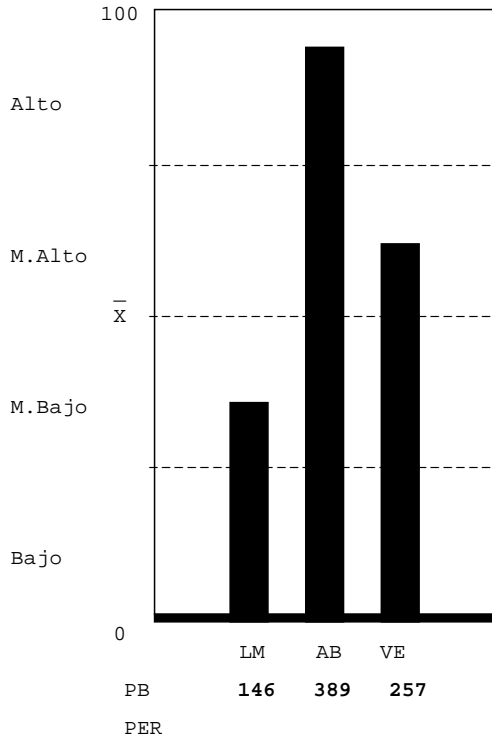

Unidad Académica - Inventario de Intereses de Estudio USAC-08

(XE046911)

- 05 MEDICINA (0%)
- 06 FARMACIA (6%)
- 09 ODONTOLOGIA (13%)
- 10 VETERINARIA (13%)
- 13 PSICOLOGIA (6%)
- 13.1 ECTAFIDE (13%)
- 24 ACUICULTURA (13%)
- 01 AGRONOMIA (33%)
- 02 ARQUITECTURA (13%)
- 08 INGENIERIA (13%)
- 03 ECONOMIA (6%)
- 04 DERECHO (6%)
- 28 POLITICA (6%)
- 07 HUMANIDADES (0%)
- 29 EFPEM (13%)
- 16 COMUNICACION (13%)
- 14 HISTORIA (13%)
- 15 TRAB.SOCIAL (13%)
- 30 LINGUISTICA (20%)
- 26 TURISMO (20%)
- 33 ARTE (0%)

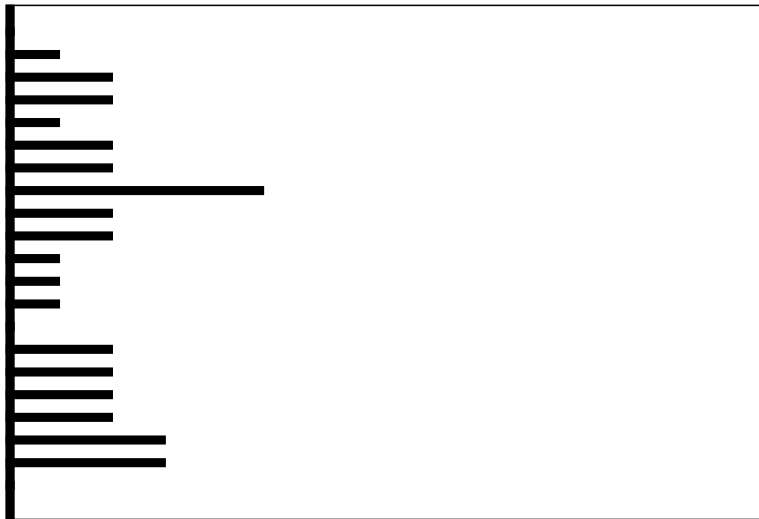

Clave:20000113



Nombre del Estudiante

No. Orientación

QUETZALTENANGO

## RESULTADO DE RAZONAMIENTOS

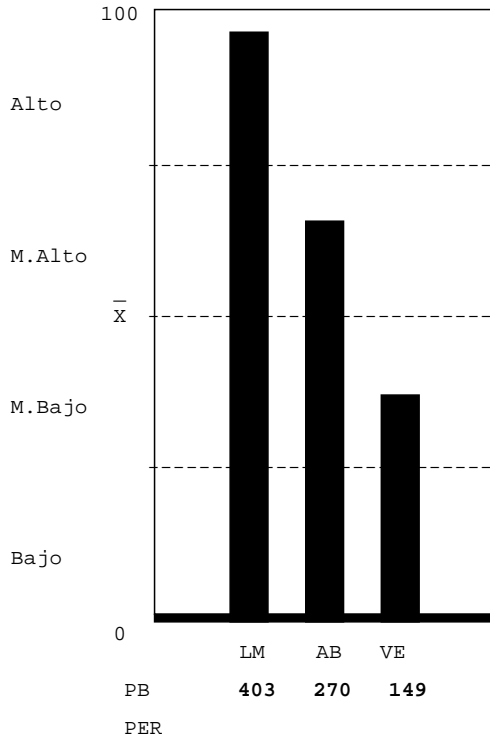

LOGICO MATEMATICO-NIVEL ALTO: Gran habilidad para: a) reconocer los conceptos o procesos importantes en situaciones numéricas; b) resolver problemas numéricos y lógicos; c) descubrir patrones numéricos y anticiparlos; d) interpretar números y operaciones. Capacidad para verificar resultados y realizar operaciones numéricas mecánicas.

ABSTRACTO-NIVEL MEDIO ALTO: Habilidad razonable para reconocer patrones y hacer relaciones primarias de orden y naturaleza entre dos supuestos dados, hacer inferencias y trasladar información de un hecho a otro, interpretar relaciones secundarias de intensidad sucesión y magnitud en analogías, habilidad razonable para resolver problemas que requieren de síntesis de evaluación del concepto y dar una respuesta con sentido lógico.

VERBAL-NIVEL MEDIO BAJO: Escasa habilidad para establecer semejanzas con base en el texto: el planteamiento central, el propósito, conclusiones, así como, formular juicios críticos, localizar detalles en textos de diversos tipos, establecer la construcción formal del texto, así como el significado de palabras y comprender textos largos y cortos.

## Unidad Académica - Inventario de Intereses de Estudio USAC-08

(XE046911)

05	MEDICINA	(6%)
06	FARMACIA	(0%)
09	ODONTOLOGIA	(0%)
10	VETERINARIA	(0%)
13	PSICOLOGIA	(0%)
13.1	ECTAFIDE	(0%)
24	ACUICULTURA	(0%)
01	AGRONOMIA	(6%)
02	ARQUITECTURA	(6%)
08	INGENIERIA	(0%)
03	ECONOMIA	(0%)
04	DERECHO	(6%)
28	POLITICA	(6%)
07	HUMANIDADES	(6%)
29	EPPEM	(6%)
16	COMUNICACION	(13%)
14	HISTORIA	(13%)
15	TRAB.SOCIAL	(0%)
30	LINGUISTICA	(0%)
26	TURISMO	(6%)
33	ARTE	(0%)

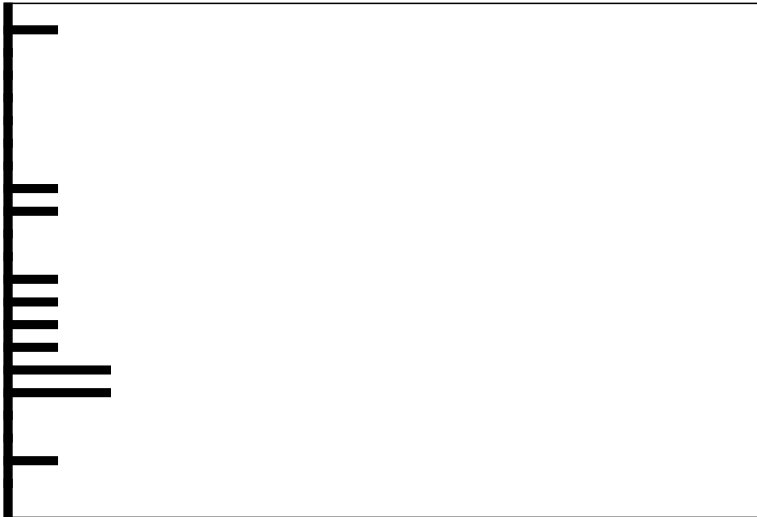

Clave:19980106

Nombre del Estudiante

No. Orientación

QUETZALTENANGO

RESULTADO DE RAZONAMIENTOS

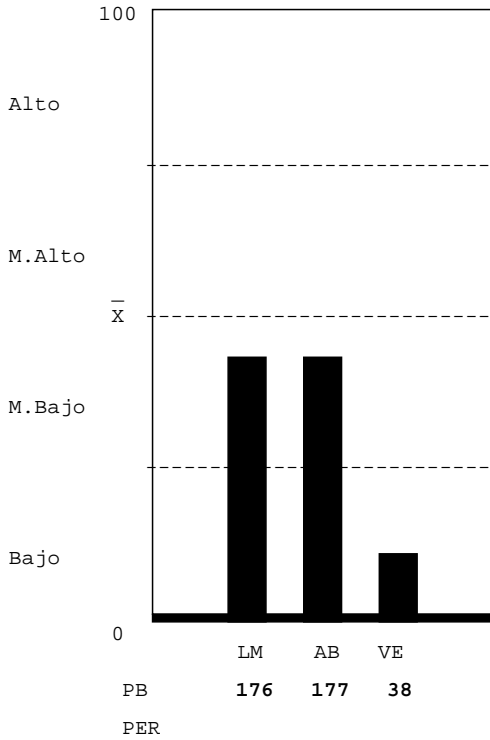

LOGICO MATEMATICO-NIVEL MEDIO BAJO: Escasa habilidad para: a) reconocer los conceptos o procesos importantes en situaciones numéricas; b) resolver problemas lógicos. Mediana habilidad para: a) reconocer patrones y anticiparlos; b) interpretar números y operaciones; c) verificar condiciones numéricas. Capacidad para realizar operaciones numéricas mecánicas.

ABSTRACTO-NIVEL MEDIO BAJO: Mediana habilidad para reconocer patrones y hacer relaciones primarias de orden y naturaleza entre dos supuestos dados, hacer inferencias y trasladar información de un hecho a otro, interpretar relaciones secundarias de intensidad sucesión y magnitud en analogías, mediana habilidad para resolver problemas que requieren de síntesis de evaluación del concepto y dar una respuesta con sentido lógico.

VERBAL-NIVEL BAJO: Que el estudiante no hizo su mejor esfuerzo para resolver la prueba, estaba cansado o con problemas personales. Escasa habilidad para establecer semejanzas con base en el texto: establecer el planteamiento central, el propósito, conclusiones, así como, formular juicios críticos, localizar detalles en textos de diversos tipos, establecer la construcción formal del texto, así como el significado de palabras y comprende textos largos y cortos.

Unidad Académica - Inventario de Intereses de Estudio USAC-08

(XE046911)

- 05 MEDICINA (27%)
- 06 FARMACIA (20%)
- 09 ODONTOLOGIA (27%)
- 10 VETERINARIA (6%)
- 13 PSICOLOGIA (20%)
- 13.1 ECTAFIDE (0%)
- 24 ACUICULTURA (13%)
- 01 AGRONOMIA (6%)
- 02 ARQUITECTURA (20%)
- 08 INGENIERIA (6%)
- 03 ECONOMIA (0%)
- 04 DERECHO (13%)
- 28 POLITICA (13%)
- 07 HUMANIDADES (6%)
- 29 EFPEM (13%)
- 16 COMUNICACION (6%)
- 14 HISTORIA (6%)
- 15 TRAB.SOCIAL (0%)
- 30 LINGUISTICA (13%)
- 26 TURISMO (13%)
- 33 ARTE (0%)



Clave:19970115

Nombre del Estudiante

No. Orientación

QUETZALTENANGO

RESULTADO DE RAZONAMIENTOS

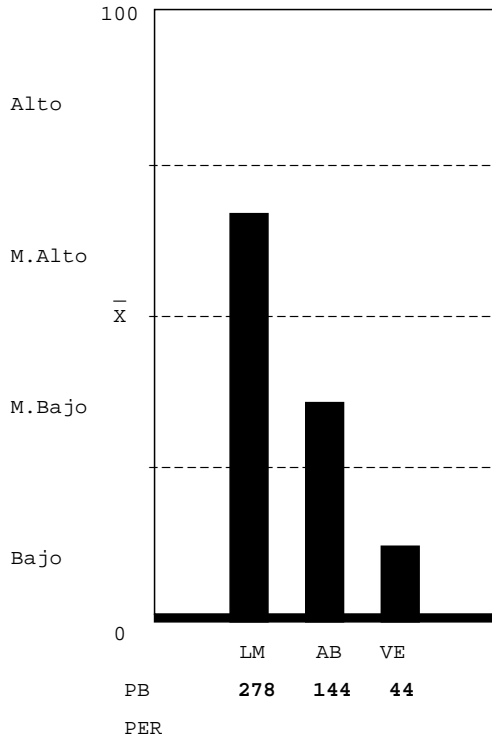

LOGICO MATEMATICO-NIVEL MEDIO ALTO: Mediana habilidad para: a) reconocer patrones y anticiparlos; b) interpretar números y operaciones. Habilidad para: a) reconocer varios conceptos o procesos importantes en situaciones numéricas; b) resolver problemas lógicos; c) verificar condiciones numéricas. Capacidad para realizar operaciones numéricas mecánicas.

ABSTRACTO-NIVEL MEDIO BAJO: Mediana habilidad para reconocer patrones y hacer relaciones primarias de orden y naturaleza entre dos supuestos dados, hacer inferencias y trasladar información de un hecho a otro, interpretar relaciones secundarias de intensidad sucesión y magnitud en analogías, mediana habilidad para resolver problemas que requieren de síntesis de evaluación del concepto y dar una respuesta con sentido lógico.

VERBAL-NIVEL BAJO: Que el estudiante no hizo su mejor esfuerzo para resolver la prueba, estaba cansado o con problemas personales. Escasa habilidad para establecer semejanzas con base en el texto: establecer el planteamiento central, el propósito, conclusiones, así como, formular juicios críticos, localizar detalles en textos de diversos tipos, establecer la construcción formal del texto, así como el significado de palabras y comprende textos largos y cortos.

Unidad Académica - Inventario de Intereses de Estudio USAC-08

(XE046911)

- 05 MEDICINA (0%)
- 06 FARMACIA (0%)
- 09 ODONTOLOGIA (0%)
- 10 VETERINARIA (6%)
- 13 PSICOLOGIA (13%)
- 13.1 ECTAFIDE (0%)
- 24 ACUICULTURA (0%)
- 01 AGRONOMIA (0%)
- 02 ARQUITECTURA (0%)
- 08 INGENIERIA (0%)
- 03 ECONOMIA (6%)
- 04 DERECHO (6%)
- 28 POLITICA (13%)
- 07 HUMANIDADES (13%)
- 29 EPPEM (6%)
- 16 COMUNICACION (13%)
- 14 HISTORIA (13%)
- 15 TRAB.SOCIAL (0%)
- 30 LINGUISTICA (0%)
- 26 TURISMO (6%)
- 33 ARTE (0%)

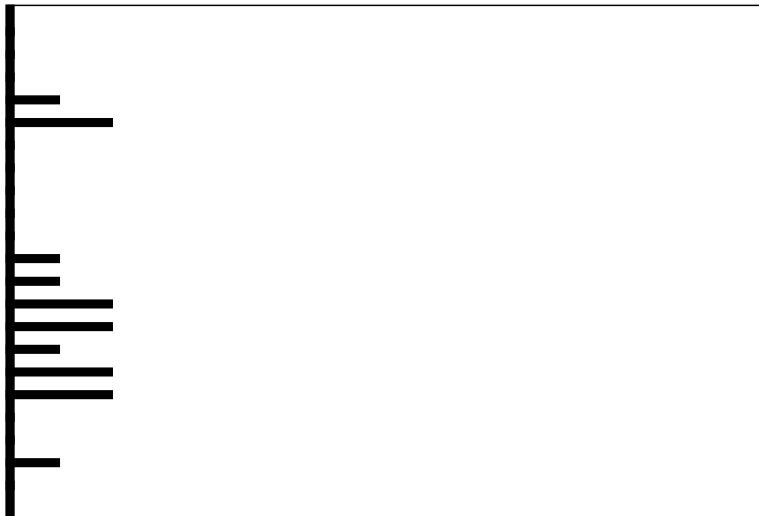

Clave:19990810

**Nombre del Estudiante**

**No. Orientación**

QUETZALTENANGO

**RESULTADO DE RAZONAMIENTOS**

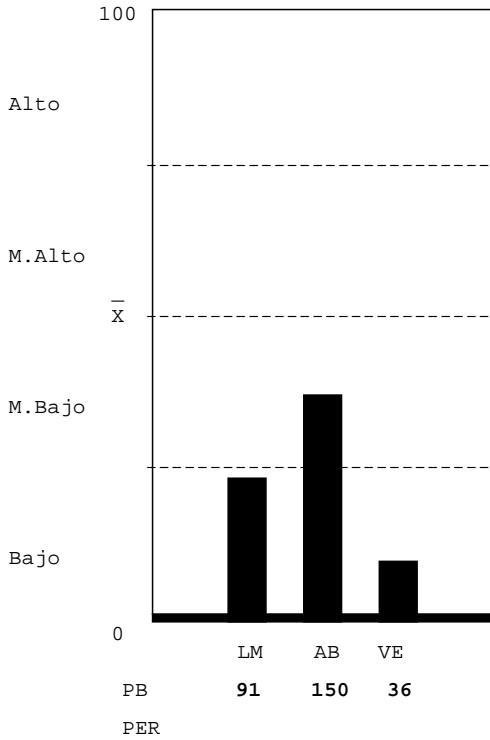

**LOGICO MATEMATICO-NIVEL BAJO:** Que el estudiante no hizo su mejor esfuerzo para resolver la prueba; estaba cansado, o con problemas personales, cuando enfrentó la prueba. Escasa habilidad para: a) reconocer los conceptos o procesos importantes en situaciones numéricas; b) reconocer patrones numéricos y anticiparlos;c)interpretar números y operaciones; c) resolver problemas lógicos;d)verificar condiciones numéricas. Lentitud para reconocer relaciones numéricas o lógicas.Atender a la apariencia de las preguntas.

**ABSTRACTO-NIVEL MEDIO BAJO:** Mediana habilidad para reconocer patrones y hacer relaciones primarias de orden y naturaleza entre dos supuestos dados, hacer inferencias y trasladar información de un hecho a otro, interpretar relaciones secundarias de intensidad sucesión y magnitud en analogías, mediana habilidad para resolver problemas que requieren de síntesis de evaluación del concepto y dar una respuesta con sentido lógico.

**VERBAL-NIVEL BAJO:** Que el estudiante no hizo su mejor esfuerzo para resolver la prueba, estaba cansado o con problemas personales. Escasa habilidad para establecer semejanzas con base en el texto: establecer el planteamiento central, el propósito, conclusiones, así como, formular juicios críticos, localizar detalles en textos de diversos tipos, establecer la construcción formal del texto, así como el significado de palabras y comprende textos largos y cortos.

**Unidad Académica - Inventario de Intereses de Estudio USAC-08**

(XE046911)

- 05 MEDICINA (6%)
- 06 FARMACIA (13%)
- 09 ODONTOLOGIA (6%)
- 10 VETERINARIA (13%)
- 13 PSICOLOGIA (20%)
- 13.1 ECTAFIDE (6%)
- 24 ACUICULTURA (13%)
- 01 AGRONOMIA (6%)
- 02 ARQUITECTURA (6%)
- 08 INGENIERIA (6%)
- 03 ECONOMIA (20%)
- 04 DERECHO (0%)
- 28 POLITICA (0%)
- 07 HUMANIDADES (6%)
- 29 EFPEM (6%)
- 16 COMUNICACION (13%)
- 14 HISTORIA (6%)
- 15 TRAB.SOCIAL (13%)
- 30 LINGUISTICA (27%)
- 26 TURISMO (13%)
- 33 ARTE (0%)

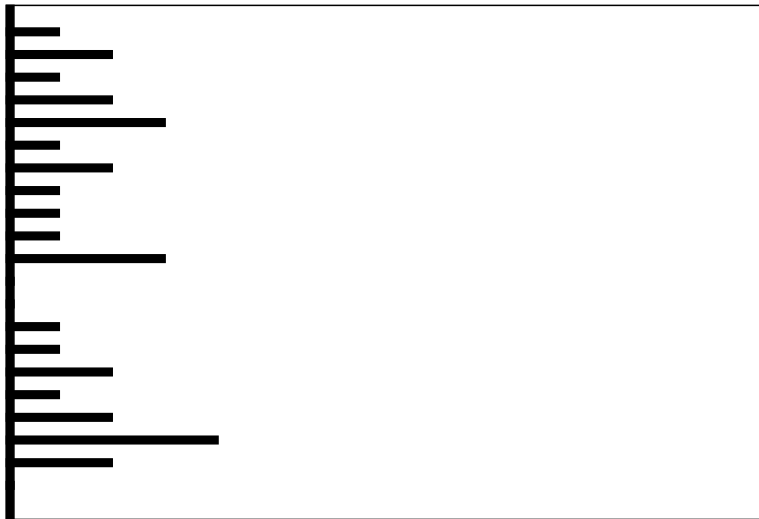

**Clave:19970403**

**Nombre del Estudiante**

**No. Orientación**

QUETZALTENANGO

**RESULTADO DE RAZONAMIENTOS**

LOGICO MATEMATICO-NIVEL MEDIO ALTO: Mediana habilidad para: a) reconocer patrones y anticiparlos; b) interpretar números y operaciones. Habilidad para: a) reconocer varios conceptos o procesos importantes en situaciones numéricas; b) resolver problemas lógicos; c) verificar condiciones numéricas. Capacidad para realizar operaciones numéricas mecánicas.

ABSTRACTO-NIVEL MEDIO BAJO: Mediana habilidad para reconocer patrones y hacer relaciones primarias de orden y naturaleza entre dos supuestos dados, hacer inferencias y trasladar información de un hecho a otro, interpretar relaciones secundarias de intensidad sucesión y magnitud en analogías, mediana habilidad para resolver problemas que requieren de síntesis de evaluación del concepto y dar una respuesta con sentido lógico.

VERBAL-NIVEL MEDIO BAJO: Escasa habilidad para establecer semejanzas con base en el texto: el planteamiento central, el propósito, conclusiones, así como, formular juicios críticos, localizar detalles en textos de diversos tipos, establecer la construcción formal del texto, así como el significado de palabras y comprender textos largos y cortos.

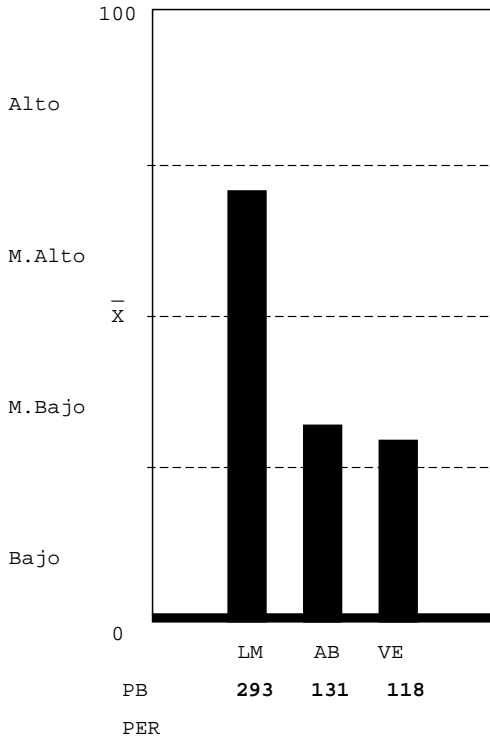

**Unidad Académica - Inventario de Intereses de Estudio USAC-08**

(XE046911)

- 05 MEDICINA (27%)
- 06 FARMACIA (27%)
- 09 ODONTOLOGIA (27%)
- 10 VETERINARIA (0%)
- 13 PSICOLOGIA (13%)
- 13.1 ECTAFIDE (0%)
- 24 ACUICULTURA (13%)
- 01 AGRONOMIA (13%)
- 02 ARQUITECTURA (20%)
- 08 INGENIERIA (20%)
- 03 ECONOMIA (20%)
- 04 DERECHO (20%)
- 28 POLITICA (27%)
- 07 HUMANIDADES (20%)
- 29 EFPEM (20%)
- 16 COMUNICACION (20%)
- 14 HISTORIA (13%)
- 15 TRAB.SOCIAL (13%)
- 30 LINGUISTICA (6%)
- 26 TURISMO (0%)
- 33 ARTE (0%)

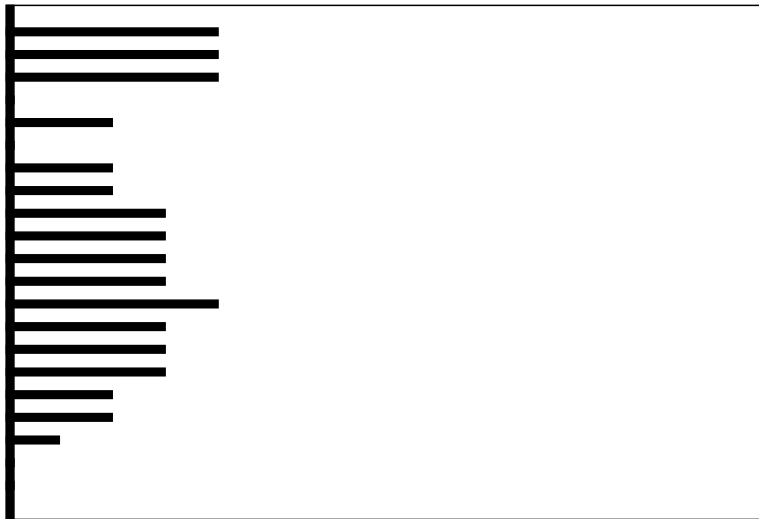

**Clave:19980120**

Nombre del Estudiante

No. Orientación

QUETZALTENANGO

RESULTADO DE RAZONAMIENTOS

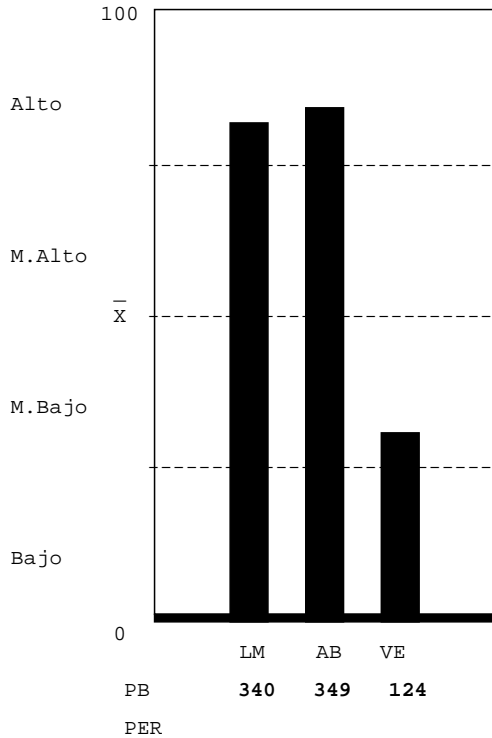

LOGICO MATEMATICO-NIVEL ALTO: Gran habilidad para: a) reconocer los conceptos o procesos importantes en situaciones numéricas; b) resolver problemas numéricos y lógicos; c) descubrir patrones numéricos y anticiparlos; d) interpretar números y operaciones. Capacidad para verificar resultados y realizar operaciones numéricas mecánicas.

ABSTRACTO-NIVEL ALTO: Gran habilidad para reconocer patrones y hacer relaciones primarias de orden y naturaleza entre dos supuestos dados, hacer inferencias y trasladar información de un hecho a otro, interpretar relaciones secundarias de intensidad sucesión y magnitud en analogías, gran habilidad para resolver problemas que requieren de síntesis de evaluación del concepto y dar una respuesta con sentido lógico.

VERBAL-NIVEL MEDIO BAJO: Escasa habilidad para establecer semejanzas con base en el texto: el planteamiento central, el propósito, conclusiones, así como, formular juicios críticos, localizar detalles en textos de diversos tipos, establecer la construcción formal del texto, así como el significado de palabras y comprender textos largos y cortos.

Unidad Académica - Inventario de Intereses de Estudio USAC-08

(XE046911)

- 05 MEDICINA (13%)
- 06 FARMACIA (6%)
- 09 ODONTOLOGIA (13%)
- 10 VETERINARIA (13%)
- 13 PSICOLOGIA (13%)
- 13.1 ECTAFIDE (20%)
- 24 ACUICULTURA (13%)
- 01 AGRONOMIA (20%)
- 02 ARQUITECTURA (6%)
- 08 INGENIERIA (13%)
- 03 ECONOMIA (6%)
- 04 DERECHO (20%)
- 28 POLITICA (20%)
- 07 HUMANIDADES (6%)
- 29 EFPEM (13%)
- 16 COMUNICACION (0%)
- 14 HISTORIA (0%)
- 15 TRAB.SOCIAL (6%)
- 30 LINGUISTICA (13%)
- 26 TURISMO (6%)
- 33 ARTE (0%)

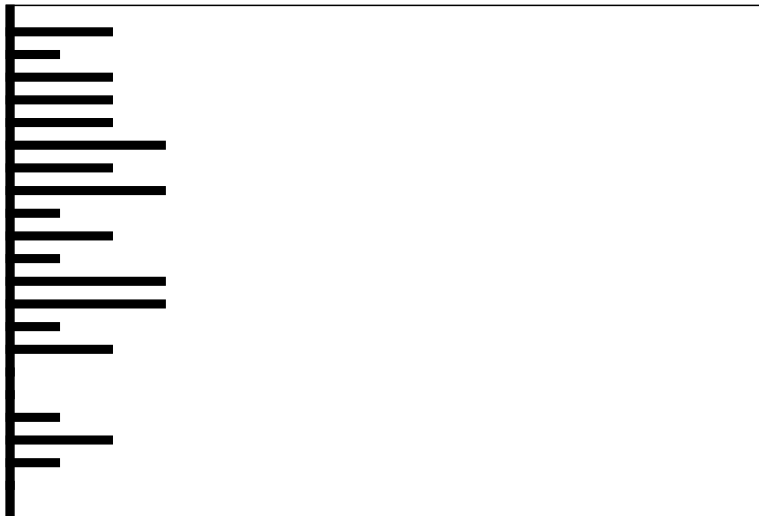

Clave:19910210

Nombre del Estudiante

No. Orientación

QUETZALTENANGO

RESULTADO DE RAZONAMIENTOS

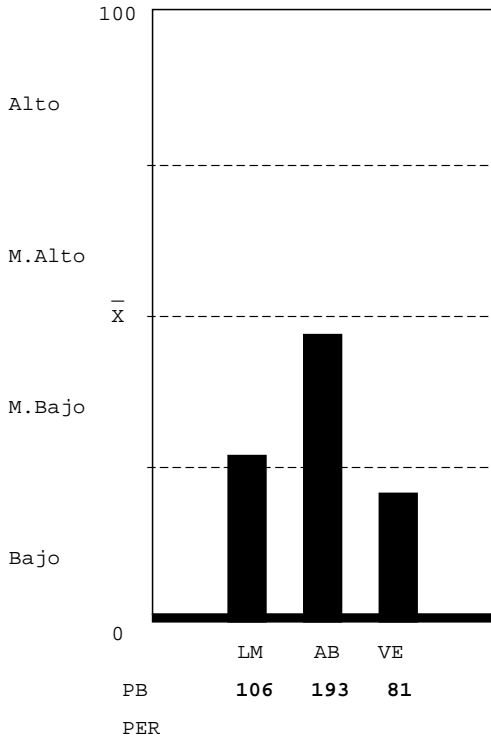

LOGICO MATEMATICO-NIVEL MEDIO BAJO: Escasa habilidad para: a) reconocer los conceptos o procesos importantes en situaciones numéricas; b) resolver problemas lógicos. Mediana habilidad para: a) reconocer patrones y anticiparlos; b) interpretar números y operaciones; c) verificar condiciones numéricas. Capacidad para realizar operaciones numéricas mecánicas.

ABSTRACTO-NIVEL MEDIO BAJO: Mediana habilidad para reconocer patrones y hacer relaciones primarias de orden y naturaleza entre dos supuestos dados, hacer inferencias y trasladar información de un hecho a otro, interpretar relaciones secundarias de intensidad sucesión y magnitud en analogías, mediana habilidad para resolver problemas que requieren de síntesis de evaluación del concepto y dar una respuesta con sentido lógico.

VERBAL-NIVEL BAJO: Que el estudiante no hizo su mejor esfuerzo para resolver la prueba, estaba cansado o con problemas personales. Escasa habilidad para establecer semejanzas con base en el texto: establecer el planteamiento central, el propósito, conclusiones, así como, formular juicios críticos, localizar detalles en textos de diversos tipos, establecer la construcción formal del texto, así como el significado de palabras y comprende textos largos y cortos.

Unidad Académica - Inventario de Intereses de Estudio USAC-08

(XE046911)

- 05 MEDICINA (33%)
- 06 FARMACIA (47%)
- 09 ODONTOLOGIA (40%)
- 10 VETERINARIA (33%)
- 13 PSICOLOGIA (33%)
- 13.1 ECTAFIDE (40%)
- 24 ACUICULTURA (33%)
- 01 AGRONOMIA (73%)
- 02 ARQUITECTURA (40%)
- 08 INGENIERIA (53%)
- 03 ECONOMIA (40%)
- 04 DERECHO (27%)
- 28 POLITICA (20%)
- 07 HUMANIDADES (33%)
- 29 EFPEM (33%)
- 16 COMUNICACION (20%)
- 14 HISTORIA (33%)
- 15 TRAB.SOCIAL (20%)
- 30 LINGUISTICA (20%)
- 26 TURISMO (60%)
- 33 ARTE (0%)

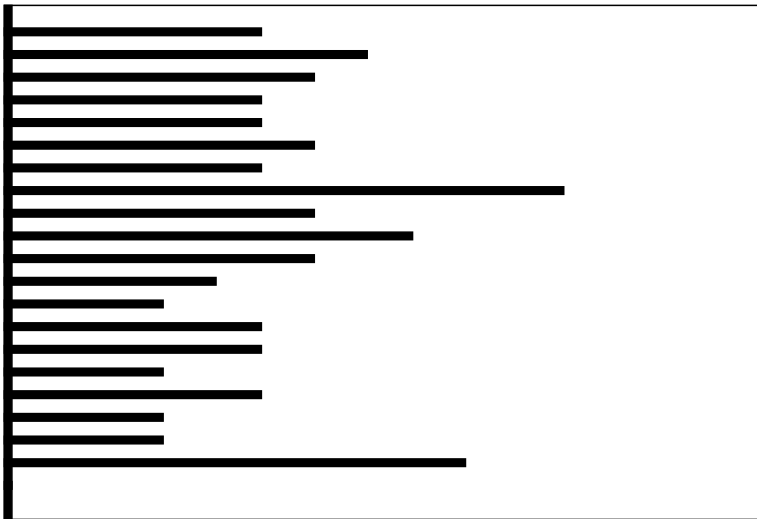

Clave:20000702

**Nombre del Estudiante**

**No. Orientación**

QUETZALTENANGO

**RESULTADO DE RAZONAMIENTOS**

LOGICO MATEMATICO-NIVEL MEDIO ALTO: Mediana habilidad para: a) reconocer patrones y anticiparlos; b) interpretar números y operaciones. Habilidad para: a) reconocer varios conceptos o procesos importantes en situaciones numéricas; b) resolver problemas lógicos; c) verificar condiciones numéricas. Capacidad para realizar operaciones numéricas mecánicas.

ABSTRACTO-NIVEL ALTO: Gran habilidad para reconocer patrones y hacer relaciones primarias de orden y naturaleza entre dos supuestos dados, hacer inferencias y trasladar información de un hecho a otro, interpretar relaciones secundarias de intensidad sucesión y magnitud en analogías, gran habilidad para resolver problemas que requieren de síntesis de evaluación del concepto y dar una respuesta con sentido lógico.

VERBAL-NIVEL MEDIO BAJO: Escasa habilidad para establecer semejanzas con base en el texto: el planteamiento central, el propósito, conclusiones, así como, formular juicios críticos, localizar detalles en textos de diversos tipos, establecer la construcción formal del texto, así como el significado de palabras y comprender textos largos y cortos.

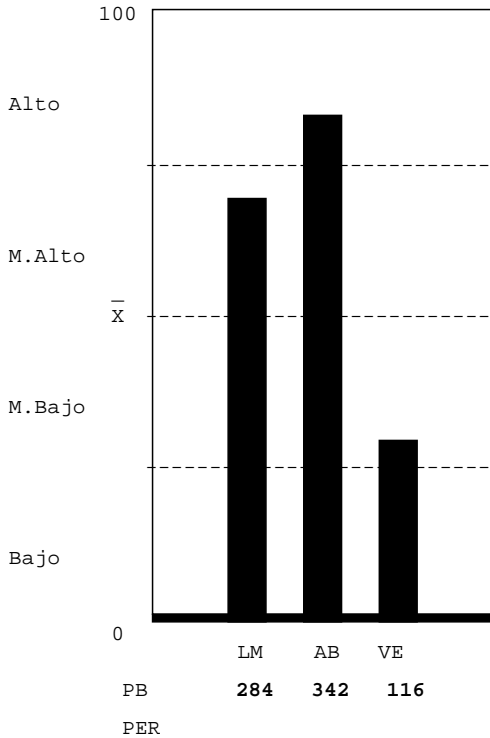

**Unidad Académica - Inventario de Intereses de Estudio USAC-08**

(XE046911)

- 05 MEDICINA (6%)
- 06 FARMACIA (6%)
- 09 ODONTOLOGIA (0%)
- 10 VETERINARIA (0%)
- 13 PSICOLOGIA (6%)
- 13.1 ECTAFIDE (20%)
- 24 ACUICULTURA (20%)
- 01 AGRONOMIA (20%)
- 02 ARQUITECTURA (6%)
- 08 INGENIERIA (6%)
- 03 ECONOMIA (0%)
- 04 DERECHO (13%)
- 28 POLITICA (6%)
- 07 HUMANIDADES (20%)
- 29 EFPEM (13%)
- 16 COMUNICACION (13%)
- 14 HISTORIA (13%)
- 15 TRAB. SOCIAL (13%)
- 30 LINGUISTICA (6%)
- 26 TURISMO (20%)
- 33 ARTE (0%)

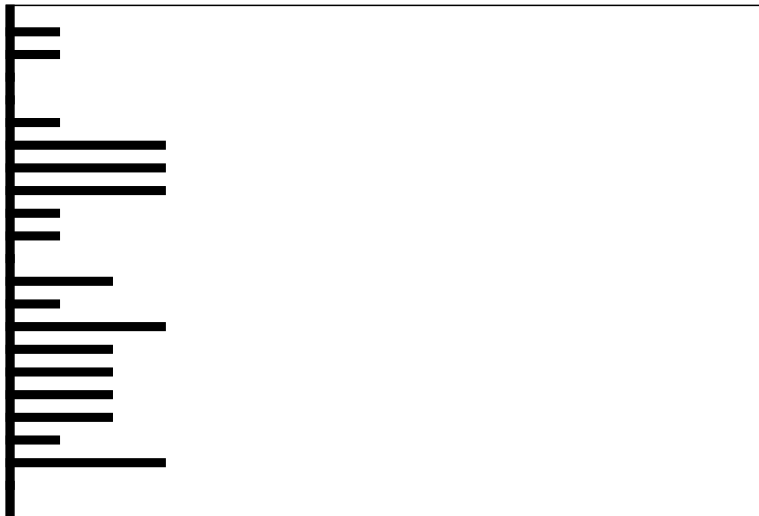

**Clave:19950509**



Nombre del Estudiante

No. Orientación

QUETZALTENANGO

RESULTADO DE RAZONAMIENTOS

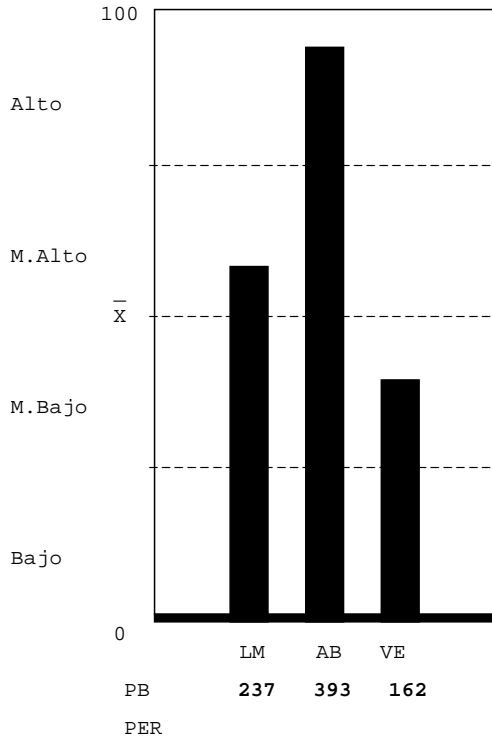

LOGICO MATEMATICO-NIVEL MEDIO ALTO: Mediana habilidad para: a) reconocer patrones y anticiparlos; b) interpretar números y operaciones. Habilidad para: a) reconocer varios conceptos o procesos importantes en situaciones numéricas; b) resolver problemas lógicos; c) verificar condiciones numéricas. Capacidad para realizar operaciones numéricas mecánicas.

ABSTRACTO-NIVEL ALTO: Gran habilidad para reconocer patrones y hacer relaciones primarias de orden y naturaleza entre dos supuestos dados, hacer inferencias y trasladar información de un hecho a otro, interpretar relaciones secundarias de intensidad sucesión y magnitud en analogías, gran habilidad para resolver problemas que requieren de síntesis de evaluación del concepto y dar una respuesta con sentido lógico.

VERBAL-NIVEL MEDIO BAJO: Escasa habilidad para establecer semejanzas con base en el texto: el planteamiento central, el propósito, conclusiones, así como, formular juicios críticos, localizar detalles en textos de diversos tipos, establecer la construcción formal del texto, así como el significado de palabras y comprender textos largos y cortos.

Unidad Académica - Inventario de Intereses de Estudio USAC-08

(XE046911)

- 05 MEDICINA (13%)
- 06 FARMACIA (6%)
- 09 ODONTOLOGIA (0%)
- 10 VETERINARIA (20%)
- 13 PSICOLOGIA (6%)
- 13.1 ECTAFIDE (6%)
- 24 ACUICULTURA (13%)
- 01 AGRONOMIA (20%)
- 02 ARQUITECTURA (6%)
- 08 INGENIERIA (27%)
- 03 ECONOMIA (13%)
- 04 DERECHO (27%)
- 28 POLITICA (6%)
- 07 HUMANIDADES (13%)
- 29 EFPEM (6%)
- 16 COMUNICACION (13%)
- 14 HISTORIA (0%)
- 15 TRAB.SOCIAL (6%)
- 30 LINGUISTICA (20%)
- 26 TURISMO (27%)
- 33 ARTE (0%)

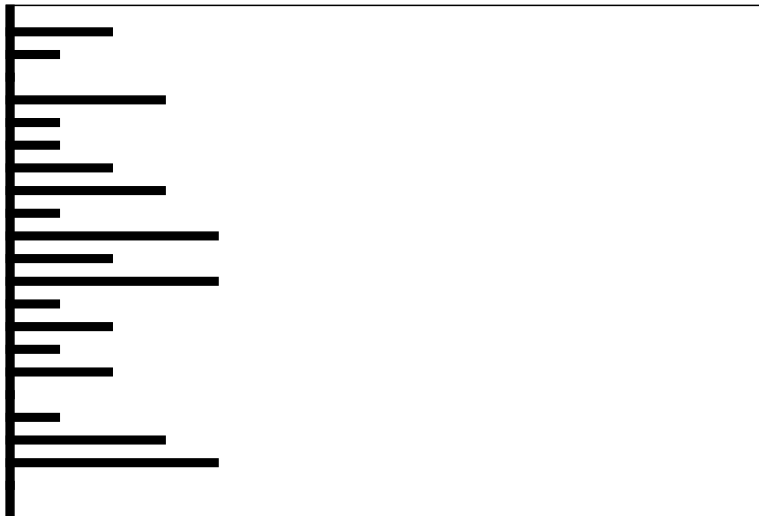

Clave:19961221

**Nombre del Estudiante**

**No. Orientación**

QUETZALTENANGO

**RESULTADO DE RAZONAMIENTOS**

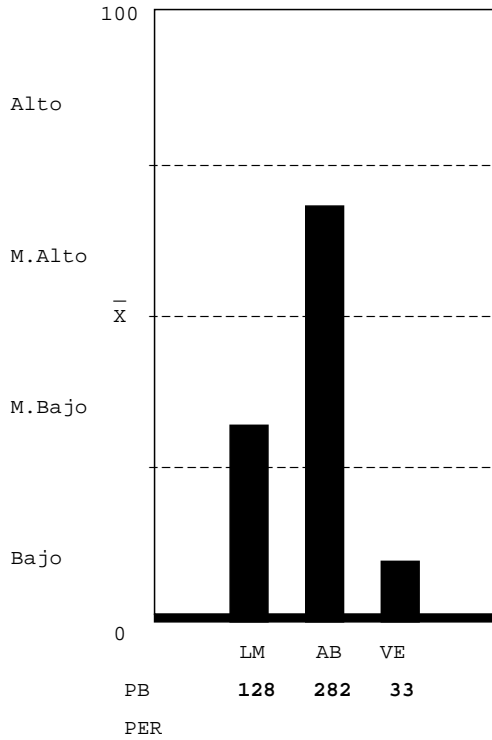

LOGICO MATEMATICO-NIVEL MEDIO BAJO: Escasa habilidad para: a) reconocer los conceptos o procesos importantes en situaciones numéricas; b) resolver problemas lógicos. Mediana habilidad para: a) reconocer patrones y anticiparlos; b) interpretar números y operaciones; c) verificar condiciones numéricas. Capacidad para realizar operaciones numéricas mecánicas.

ABSTRACTO-NIVEL MEDIO ALTO: Habilidad razonable para reconocer patrones y hacer relaciones primarias de orden y naturaleza entre dos supuestos dados, hacer inferencias y trasladar información de un hecho a otro, interpretar relaciones secundarias de intensidad sucesión y magnitud en analogías, habilidad razonable para resolver problemas que requieren de síntesis de evaluación del concepto y dar una respuesta con sentido lógico.

VERBAL-NIVEL BAJO: Que el estudiante no hizo su mejor esfuerzo para resolver la prueba, estaba cansado o con problemas personales. Escasa habilidad para establecer semejanzas con base en el texto: establecer el planteamiento central, el propósito, conclusiones, así como, formular juicios críticos, localizar detalles en textos de diversos tipos, establecer la construcción formal del texto, así como el significado de palabras y comprende textos largos y cortos.

**Unidad Académica - Inventario de Intereses de Estudio USAC-08**

( XE046911 )

- 05 MEDICINA (13%)
- 06 FARMACIA (13%)
- 09 ODONTOLOGIA (20%)
- 10 VETERINARIA (20%)
- 13 PSICOLOGIA (13%)
- 13.1 ECTAFIDE (13%)
- 24 ACUICULTURA (20%)
- 01 AGRONOMIA (27%)
- 02 ARQUITECTURA (20%)
- 08 INGENIERIA (27%)
- 03 ECONOMIA (27%)
- 04 DERECHO (13%)
- 28 POLITICA (6%)
- 07 HUMANIDADES (13%)
- 29 EFPEM (33%)
- 16 COMUNICACION (20%)
- 14 HISTORIA (13%)
- 15 TRAB.SOCIAL (13%)
- 30 LINGUISTICA (47%)
- 26 TURISMO (20%)
- 33 ARTE (0%)

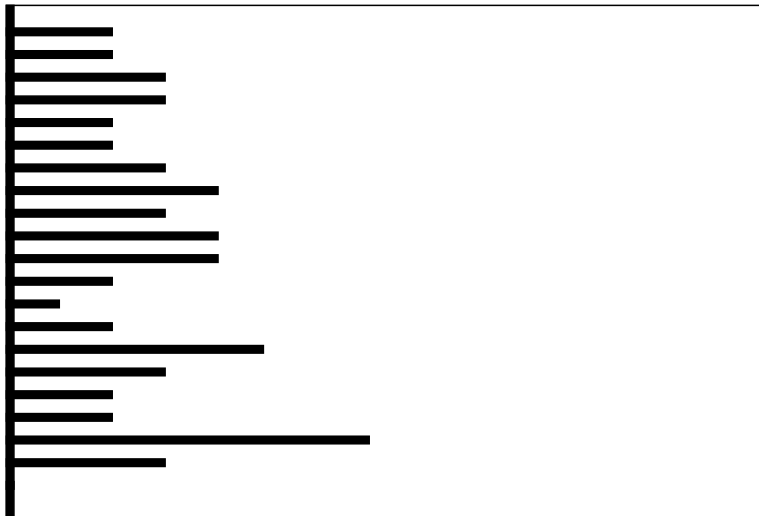

**Clave:20010516**

**Nombre del Estudiante**

**No. Orientación**

QUETZALTENANGO

**RESULTADO DE RAZONAMIENTOS**

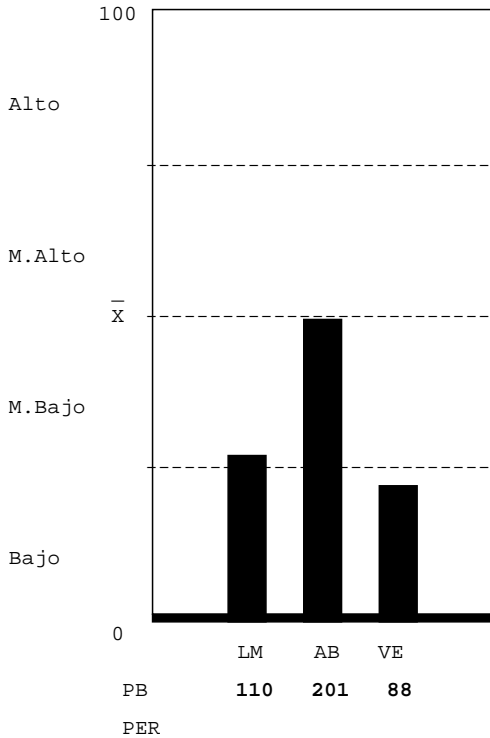

**LOGICO MATEMATICO-NIVEL MEDIO BAJO:** Escasa habilidad para: a) reconocer los conceptos o procesos importantes en situaciones numéricas; b) resolver problemas lógicos. Mediana habilidad para: a) reconocer patrones y anticiparlos; b) interpretar números y operaciones; c) verificar condiciones numéricas. Capacidad para realizar operaciones numéricas mecánicas.

**ABSTRACTO-NIVEL MEDIO BAJO:** Mediana habilidad para reconocer patrones y hacer relaciones primarias de orden y naturaleza entre dos supuestos dados, hacer inferencias y trasladar información de un hecho a otro, interpretar relaciones secundarias de intensidad sucesión y magnitud en analogías, mediana habilidad para resolver problemas que requieren de síntesis de evaluación del concepto y dar una respuesta con sentido lógico.

**VERBAL-NIVEL BAJO:** Que el estudiante no hizo su mejor esfuerzo para resolver la prueba, estaba cansado o con problemas personales. Escasa habilidad para establecer semejanzas con base en el texto: establecer el planteamiento central, el propósito, conclusiones, así como, formular juicios críticos, localizar detalles en textos de diversos tipos, establecer la construcción formal del texto, así como el significado de palabras y comprende textos largos y cortos.

**Unidad Académica - Inventario de Intereses de Estudio USAC-08**

(XE046911)

- 05 MEDICINA (20%)
- 06 FARMACIA (27%)
- 09 ODONTOLOGIA (0%)
- 10 VETERINARIA (27%)
- 13 PSICOLOGIA (13%)
- 13.1 ECTAFIDE (27%)
- 24 ACUICULTURA (40%)
- 01 AGRONOMIA (20%)
- 02 ARQUITECTURA (6%)
- 08 INGENIERIA (6%)
- 03 ECONOMIA (27%)
- 04 DERECHO (0%)
- 28 POLITICA (13%)
- 07 HUMANIDADES (20%)
- 29 EFPEM (13%)
- 16 COMUNICACION (20%)
- 14 HISTORIA (27%)
- 15 TRAB.SOCIAL (6%)
- 30 LINGUISTICA (13%)
- 26 TURISMO (20%)
- 33 ARTE (0%)



**Clave:19881229**