

Nombre del Estudiante

No. Orientación

QUETZALTENANGO

RESULTADO DE RAZONAMIENTOS

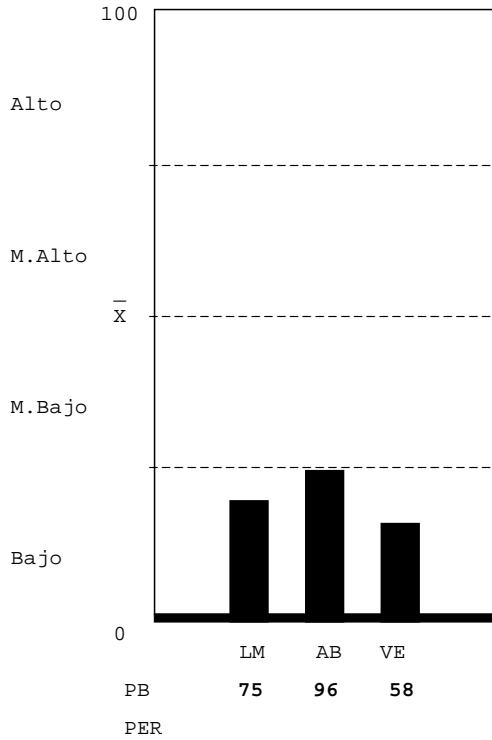

LOGICO MATEMATICO-NIVEL BAJO: Que el estudiante no hizo su mejor esfuerzo para resolver la prueba; estaba cansado, o con problemas personales, cuando enfrentó la prueba. Escasa habilidad para: a) reconocer los conceptos o procesos importantes en situaciones numéricas; b) reconocer patrones numéricos y anticiparlos;c)interpretar números y operaciones; c) resolver problemas lógicos;d)verificar condiciones numéricas. Lentitud para reconocer relaciones numéricas o lógicas.Atender a la apariencia de las preguntas.

ABSTRACTO-NIVEL BAJO: Que el estudiante no hizo su mejor esfuerzo estaba cansado o con problemas personales; escasa habilidad para reconocer patrones y hacer relaciones primarias de orden y naturaleza entre dos supuestos dados, hacer inferencias y trasladar información de un hecho a otro, interpretar relaciones secundarias de intensidad, sucesión y magnitud en analogías, escasa habilidad para resolver problemas que requieran de síntesis y evaluación de concepto y dar una respuesta con sentido lógico.

VERBAL-NIVEL BAJO: Que el estudiante no hizo su mejor esfuerzo para resolver la prueba, estaba cansado o con problemas personales. Escasa habilidad para establecer semejanzas con base en el texto: establecer el planteamiento central, el propósito, conclusiones, así como, formular juicios críticos, localizar detalles en textos de diversos tipos, establecer la construcción formal del texto, así como el significado de palabras y comprende textos largos y cortos.

Unidad Académica - Inventario de Intereses de Estudio USAC-08

( XE046901 )

- 05 MEDICINA (6%)
- 06 FARMACIA (6%)
- 09 ODONTOLOGIA (6%)
- 10 VETERINARIA (13%)
- 13 PSICOLOGIA (13%)
- 13.1 ECTAFIDE (0%)
- 24 ACUICULTURA (0%)
- 01 AGRONOMIA (13%)
- 02 ARQUITECTURA(6%)
- 08 INGENIERIA (0%)
- 03 ECONOMIA (0%)
- 04 DERECHO (0%)
- 28 POLITICA (0%)
- 07 HUMANIDADES (0%)
- 29 EPPEM (6%)
- 16 COMUNICACION(6%)
- 14 HISTORIA (0%)
- 15 TRAB.SOCIAL (6%)
- 30 LINGUISTICA (6%)
- 26 TURISMO (6%)
- 33 ARTE (0%)

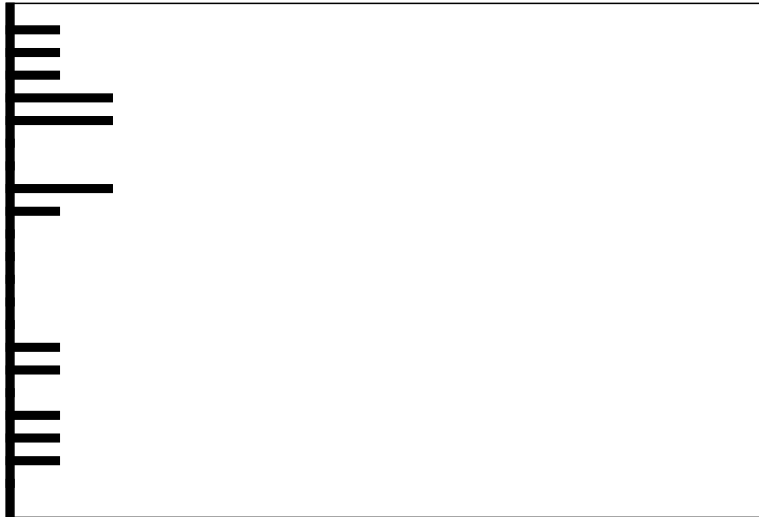

Clave:19980415

Nombre del Estudiante

No. Orientación

QUETZALTENANGO

RESULTADO DE RAZONAMIENTOS

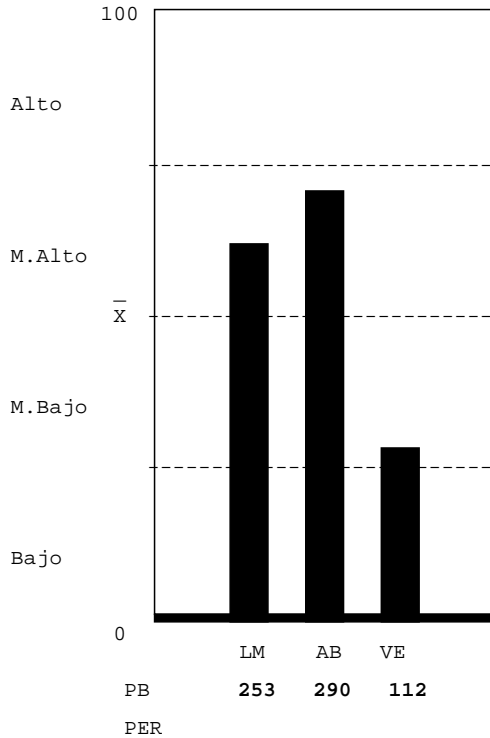

LOGICO MATEMATICO-NIVEL MEDIO ALTO: Mediana habilidad para: a) reconocer patrones y anticiparlos; b) interpretar números y operaciones. Habilidad para: a) reconocer varios conceptos o procesos importantes en situaciones numéricas; b) resolver problemas lógicos; c) verificar condiciones numéricas. Capacidad para realizar operaciones numéricas mecánicas.

ABSTRACTO-NIVEL MEDIO ALTO: Habilidad razonable para reconocer patrones y hacer relaciones primarias de orden y naturaleza entre dos supuestos dados, hacer inferencias y trasladar información de un hecho a otro, interpretar relaciones secundarias de intensidad sucesión y magnitud en analogías, habilidad razonable para resolver problemas que requieren de síntesis de evaluación del concepto y dar una respuesta con sentido lógico.

VERBAL-NIVEL MEDIO BAJO: Escasa habilidad para establecer semejanzas con base en el texto: el planteamiento central, el propósito, conclusiones, así como, formular juicios críticos, localizar detalles en textos de diversos tipos, establecer la construcción formal del texto, así como el significado de palabras y comprender textos largos y cortos.

Unidad Académica - Inventario de Intereses de Estudio USAC-08

(XE046901)

- 05 MEDICINA (20%)
- 06 FARMACIA (33%)
- 09 ODONTOLOGIA (20%)
- 10 VETERINARIA (20%)
- 13 PSICOLOGIA (27%)
- 13.1 ECTAFIDE (33%)
- 24 ACUICULTURA (20%)
- 01 AGRONOMIA (27%)
- 02 ARQUITECTURA (33%)
- 08 INGENIERIA (33%)
- 03 ECONOMIA (27%)
- 04 DERECHO (20%)
- 28 POLITICA (20%)
- 07 HUMANIDADES (33%)
- 29 EFPEM (13%)
- 16 COMUNICACION (13%)
- 14 HISTORIA (33%)
- 15 TRAB.SOCIAL (13%)
- 30 LINGUISTICA (20%)
- 26 TURISMO (47%)
- 33 ARTE (0%)



Clave:19970424

Nombre del Estudiante

No. Orientación

QUETZALTENANGO

RESULTADO DE RAZONAMIENTOS

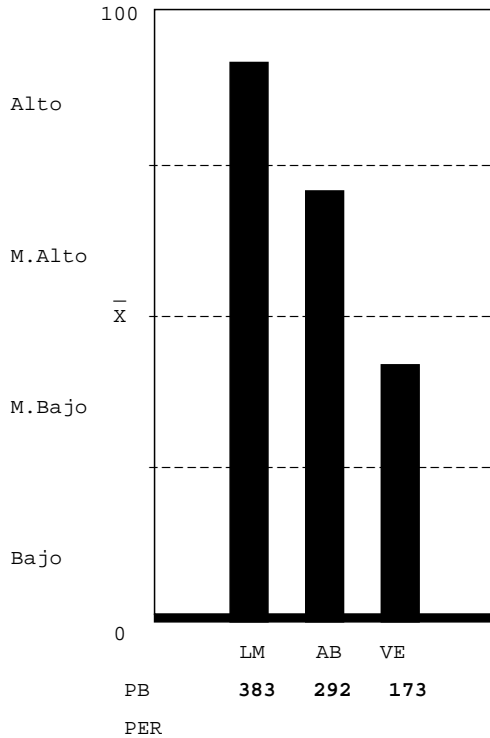

LOGICO MATEMATICO-NIVEL ALTO: Gran habilidad para: a) reconocer los conceptos o procesos importantes en situaciones numéricas; b) resolver problemas numéricos y lógicos; c) descubrir patrones numéricos y anticiparlos; d) interpretar números y operaciones. Capacidad para verificar resultados y realizar operaciones numéricas mecánicas.

ABSTRACTO-NIVEL MEDIO ALTO: Habilidad razonable para reconocer patrones y hacer relaciones primarias de orden y naturaleza entre dos supuestos dados, hacer inferencias y trasladar información de un hecho a otro, interpretar relaciones secundarias de intensidad sucesión y magnitud en analogías, habilidad razonable para resolver problemas que requieren de síntesis de evaluación del concepto y dar una respuesta con sentido lógico.

VERBAL-NIVEL MEDIO BAJO: Escasa habilidad para establecer semejanzas con base en el texto: el planteamiento central, el propósito, conclusiones, así como, formular juicios críticos, localizar detalles en textos de diversos tipos, establecer la construcción formal del texto, así como el significado de palabras y comprender textos largos y cortos.

Unidad Académica - Inventario de Intereses de Estudio USAC-08

( XE046901 )

- 05 MEDICINA (27%)
- 06 FARMACIA (6%)
- 09 ODONTOLOGIA (20%)
- 10 VETERINARIA (6%)
- 13 PSICOLOGIA (6%)
- 13.1 ECTAFIDE (13%)
- 24 ACUICULTURA (13%)
- 01 AGRONOMIA (13%)
- 02 ARQUITECTURA (6%)
- 08 INGENIERIA (6%)
- 03 ECONOMIA (6%)
- 04 DERECHO (6%)
- 28 POLITICA (20%)
- 07 HUMANIDADES (13%)
- 29 EFPEM (20%)
- 16 COMUNICACION (13%)
- 14 HISTORIA (33%)
- 15 TRAB.SOCIAL (13%)
- 30 LINGUISTICA (13%)
- 26 TURISMO (13%)
- 33 ARTE (0%)

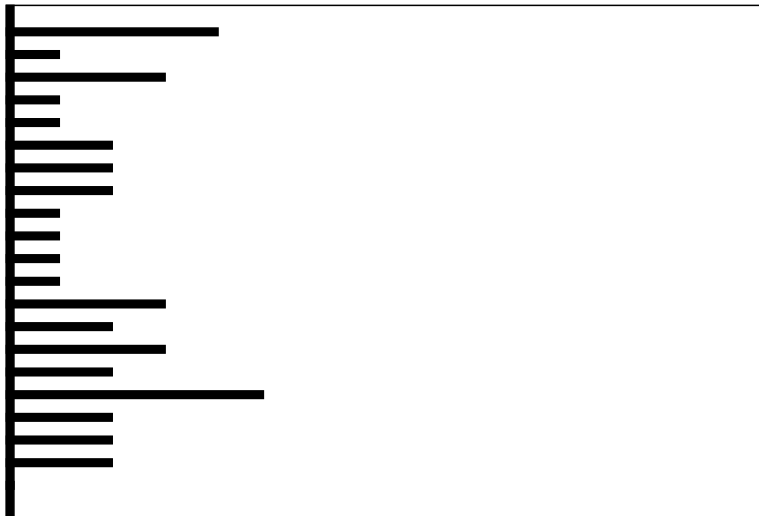

Clave:19791118

Nombre del Estudiante

No. Orientación

QUETZALTENANGO

RESULTADO DE RAZONAMIENTOS

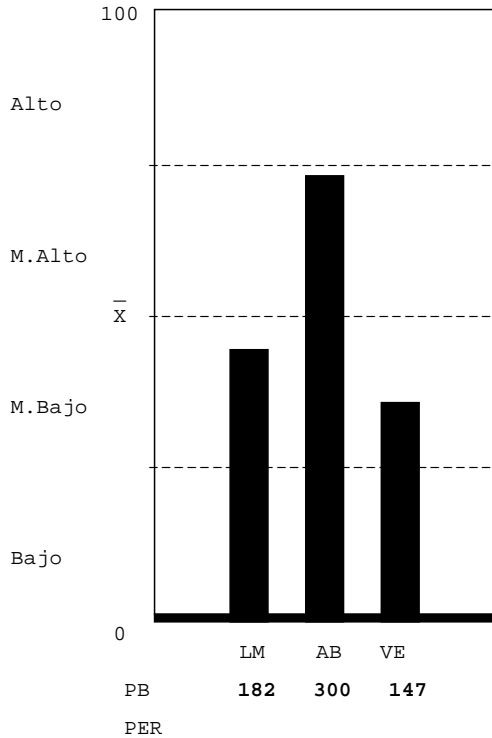

LOGICO MATEMATICO-NIVEL MEDIO BAJO: Escasa habilidad para: a) reconocer los conceptos o procesos importantes en situaciones numéricas; b) resolver problemas lógicos. Mediana habilidad para: a) reconocer patrones y anticiparlos; b) interpretar números y operaciones; c) verificar condiciones numéricas. Capacidad para realizar operaciones numéricas mecánicas.

ABSTRACTO-NIVEL MEDIO ALTO: Habilidad razonable para reconocer patrones y hacer relaciones primarias de orden y naturaleza entre dos supuestos dados, hacer inferencias y trasladar información de un hecho a otro, interpretar relaciones secundarias de intensidad sucesión y magnitud en analogías, habilidad razonable para resolver problemas que requieren de síntesis de evaluación del concepto y dar una respuesta con sentido lógico.

VERBAL-NIVEL MEDIO BAJO: Escasa habilidad para establecer semejanzas con base en el texto: el planteamiento central, el propósito, conclusiones, así como, formular juicios críticos, localizar detalles en textos de diversos tipos, establecer la construcción formal del texto, así como el significado de palabras y comprender textos largos y cortos.

Unidad Académica - Inventario de Intereses de Estudio USAC-08

( XE046901 )

- 05 MEDICINA (20%)
- 06 FARMACIA (13%)
- 09 ODONTOLOGIA (6%)
- 10 VETERINARIA (13%)
- 13 PSICOLOGIA (13%)
- 13.1 ECTAFIDE (6%)
- 24 ACUICULTURA (6%)
- 01 AGRONOMIA (6%)
- 02 ARQUITECTURA (0%)
- 08 INGENIERIA (6%)
- 03 ECONOMIA (6%)
- 04 DERECHO (6%)
- 28 POLITICA (20%)
- 07 HUMANIDADES (6%)
- 29 EPPEM (27%)
- 16 COMUNICACION (6%)
- 14 HISTORIA (13%)
- 15 TRAB. SOCIAL (13%)
- 30 LINGUISTICA (20%)
- 26 TURISMO (0%)
- 33 ARTE (0%)



Clave:19981102

Nombre del Estudiante

No. Orientación

QUETZALTENANGO

RESULTADO DE RAZONAMIENTOS

LOGICO MATEMATICO-NIVEL ALTO: Gran habilidad para: a) reconocer los conceptos o procesos importantes en situaciones numéricas; b) resolver problemas numéricos y lógicos; c) descubrir patrones numéricos y anticiparlos; d) interpretar números y operaciones. Capacidad para verificar resultados y realizar operaciones numéricas mecánicas.

ABSTRACTO-NIVEL ALTO: Gran habilidad para reconocer patrones y hacer relaciones primarias de orden y naturaleza entre dos supuestos dados, hacer inferencias y trasladar información de un hecho a otro, interpretar relaciones secundarias de intensidad sucesión y magnitud en analogías, gran habilidad para resolver problemas que requieren de síntesis de evaluación del concepto y dar una respuesta con sentido lógico.

VERBAL-NIVEL MEDIO ALTO: Mediana habilidad para establecer semejanzas con base en el texto: el planteamiento central, el propósito, conclusiones, así como, formular juicios críticos, localizar detalles en textos de diversos tipos, establecer la construcción formal del texto, así como el significado de palabras y comprender textos largos y cortos.

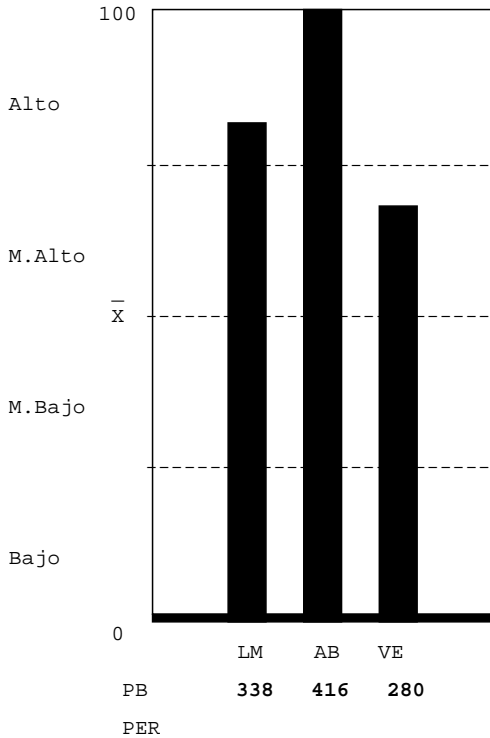

Unidad Académica - Inventario de Intereses de Estudio USAC-08

( XE046901 )

- 05 MEDICINA (13%)
- 06 FARMACIA (6%)
- 09 ODONTOLOGIA (6%)
- 10 VETERINARIA (27%)
- 13 PSICOLOGIA (13%)
- 13.1 ECTAFIDE (13%)
- 24 ACUICULTURA (20%)
- 01 AGRONOMIA (40%)
- 02 ARQUITECTURA (20%)
- 08 INGENIERIA (6%)
- 03 ECONOMIA (6%)
- 04 DERECHO (20%)
- 28 POLITICA (6%)
- 07 HUMANIDADES (33%)
- 29 EFPEM (0%)
- 16 COMUNICACION (13%)
- 14 HISTORIA (13%)
- 15 TRAB.SOCIAL (6%)
- 30 LINGUISTICA (6%)
- 26 TURISMO (6%)
- 33 ARTE (0%)

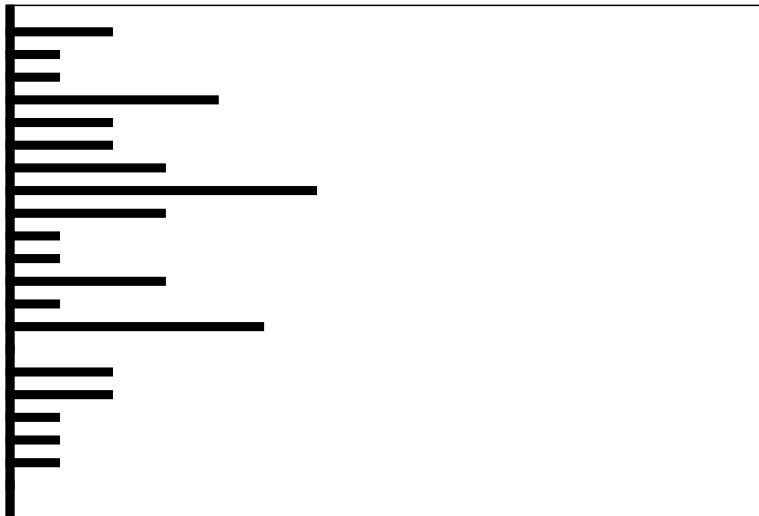

Clave:20011107

Nombre del Estudiante

No. Orientación

QUETZALTENANGO

RESULTADO DE RAZONAMIENTOS

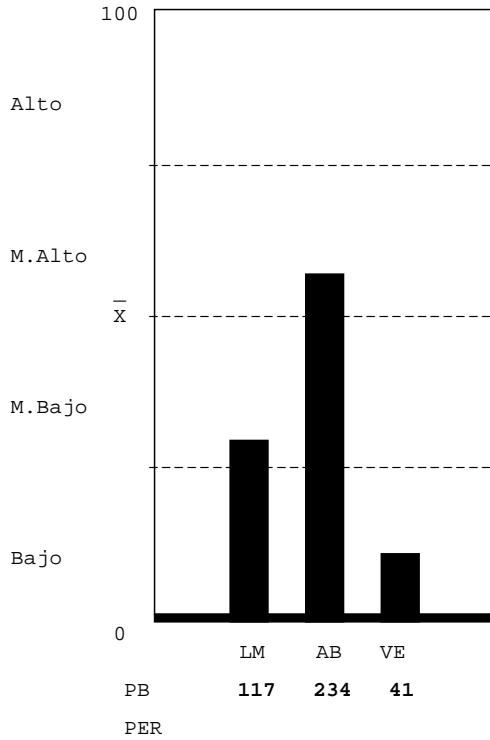

LOGICO MATEMATICO-NIVEL MEDIO BAJO: Escasa habilidad para: a) reconocer los conceptos o procesos importantes en situaciones numéricas; b) resolver problemas lógicos. Mediana habilidad para: a) reconocer patrones y anticiparlos; b) interpretar números y operaciones; c) verificar condiciones numéricas. Capacidad para realizar operaciones numéricas mecánicas.

ABSTRACTO-NIVEL MEDIO ALTO: Habilidad razonable para reconocer patrones y hacer relaciones primarias de orden y naturaleza entre dos supuestos dados, hacer inferencias y trasladar información de un hecho a otro, interpretar relaciones secundarias de intensidad sucesión y magnitud en analogías, habilidad razonable para resolver problemas que requieren de síntesis de evaluación del concepto y dar una respuesta con sentido lógico.

VERBAL-NIVEL BAJO: Que el estudiante no hizo su mejor esfuerzo para resolver la prueba, estaba cansado o con problemas personales. Escasa habilidad para establecer semejanzas con base en el texto: establecer el planteamiento central, el propósito, conclusiones, así como, formular juicios críticos, localizar detalles en textos de diversos tipos, establecer la construcción formal del texto, así como el significado de palabras y comprende textos largos y cortos.

Unidad Académica - Inventario de Intereses de Estudio USAC-08

( XE046901 )

- 05 MEDICINA (6%)
- 06 FARMACIA (13%)
- 09 ODONTOLOGIA (13%)
- 10 VETERINARIA (6%)
- 13 PSICOLOGIA (13%)
- 13.1 ECTAFIDE (6%)
- 24 ACUICULTURA (13%)
- 01 AGRONOMIA (20%)
- 02 ARQUITECTURA (6%)
- 08 INGENIERIA (0%)
- 03 ECONOMIA (6%)
- 04 DERECHO (0%)
- 28 POLITICA (13%)
- 07 HUMANIDADES (6%)
- 29 EFPEM (6%)
- 16 COMUNICACION (6%)
- 14 HISTORIA (13%)
- 15 TRAB. SOCIAL (6%)
- 30 LINGUISTICA (13%)
- 26 TURISMO (6%)
- 33 ARTE (0%)



Clave:19960622

Nombre del Estudiante

No. Orientación

QUETZALTENANGO

RESULTADO DE RAZONAMIENTOS

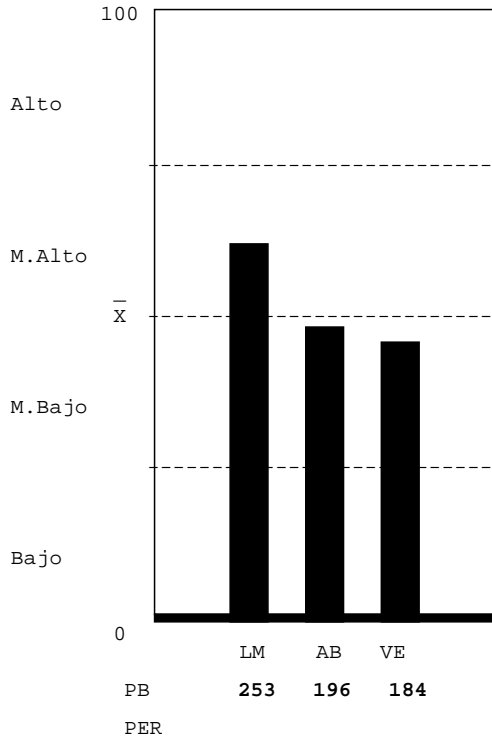

LOGICO MATEMATICO-NIVEL MEDIO ALTO: Mediana habilidad para: a) reconocer patrones y anticiparlos; b) interpretar números y operaciones. Habilidad para: a) reconocer varios conceptos o procesos importantes en situaciones numéricas; b) resolver problemas lógicos; c) verificar condiciones numéricas. Capacidad para realizar operaciones numéricas mecánicas.

ABSTRACTO-NIVEL MEDIO BAJO: Mediana habilidad para reconocer patrones y hacer relaciones primarias de orden y naturaleza entre dos supuestos dados, hacer inferencias y trasladar información de un hecho a otro, interpretar relaciones secundarias de intensidad sucesión y magnitud en analogías, mediana habilidad para resolver problemas que requieren de síntesis de evaluación del concepto y dar una respuesta con sentido lógico.

VERBAL-NIVEL MEDIO BAJO: Escasa habilidad para establecer semejanzas con base en el texto: el planteamiento central, el propósito, conclusiones, así como, formular juicios críticos, localizar detalles en textos de diversos tipos, establecer la construcción formal del texto, así como el significado de palabras y comprender textos largos y cortos.

Unidad Académica - Inventario de Intereses de Estudio USAC-08

(XE046901)

- 05 MEDICINA (27%)
- 06 FARMACIA (27%)
- 09 ODONTOLOGIA (20%)
- 10 VETERINARIA (0%)
- 13 PSICOLOGIA (27%)
- 13.1 ECTAFIDE (20%)
- 24 ACUICULTURA (33%)
- 01 AGRONOMIA (27%)
- 02 ARQUITECTURA (0%)
- 08 INGENIERIA (6%)
- 03 ECONOMIA (13%)
- 04 DERECHO (13%)
- 28 POLITICA (6%)
- 07 HUMANIDADES (27%)
- 29 EFPEM (20%)
- 16 COMUNICACION (20%)
- 14 HISTORIA (13%)
- 15 TRAB.SOCIAL (6%)
- 30 LINGUISTICA (13%)
- 26 TURISMO (27%)
- 33 ARTE (0%)

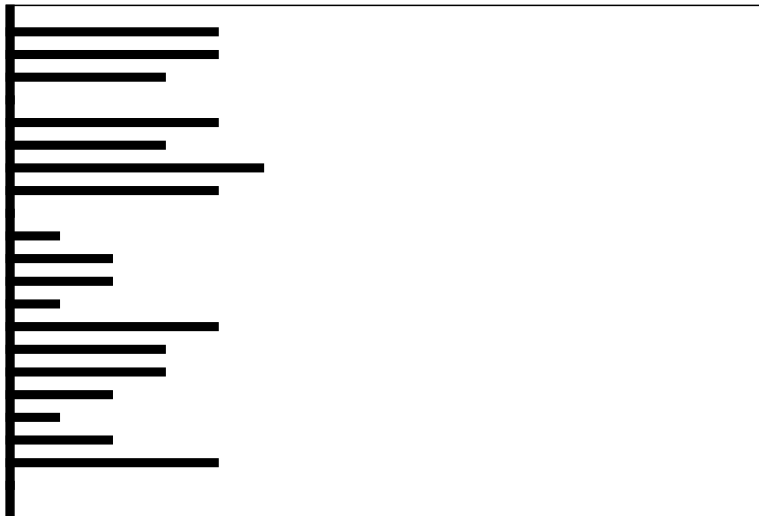

Clave:19981016

Nombre del Estudiante

No. Orientación

QUETZALTENANGO

RESULTADO DE RAZONAMIENTOS

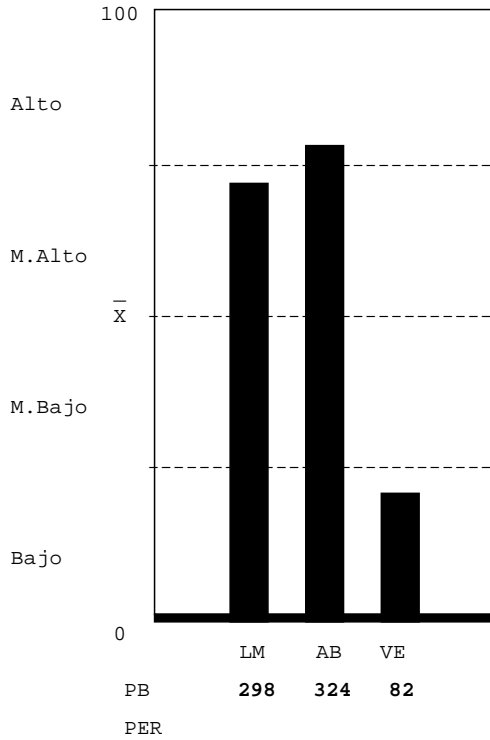

LOGICO MATEMATICO-NIVEL MEDIO ALTO: Mediana habilidad para: a) reconocer patrones y anticiparlos; b) interpretar números y operaciones. Habilidad para: a) reconocer varios conceptos o procesos importantes en situaciones numéricas; b) resolver problemas lógicos; c) verificar condiciones numéricas. Capacidad para realizar operaciones numéricas mecánicas.

ABSTRACTO-NIVEL ALTO: Gran habilidad para reconocer patrones y hacer relaciones primarias de orden y naturaleza entre dos supuestos dados, hacer inferencias y trasladar información de un hecho a otro, interpretar relaciones secundarias de intensidad sucesión y magnitud en analogías, gran habilidad para resolver problemas que requieren de síntesis de evaluación del concepto y dar una respuesta con sentido lógico.

VERBAL-NIVEL BAJO: Que el estudiante no hizo su mejor esfuerzo para resolver la prueba, estaba cansado o con problemas personales. Escasa habilidad para establecer semejanzas con base en el texto: establecer el planteamiento central, el propósito, conclusiones, así como, formular juicios críticos, localizar detalles en textos de diversos tipos, establecer la construcción formal del texto, así como el significado de palabras y comprende textos largos y cortos.

Unidad Académica - Inventario de Intereses de Estudio USAC-08

( XE046901 )

- 05 MEDICINA (0%)
- 06 FARMACIA (0%)
- 09 ODONTOLOGIA (0%)
- 10 VETERINARIA (0%)
- 13 PSICOLOGIA (6%)
- 13.1 ECTAFIDE (0%)
- 24 ACUICULTURA (13%)
- 01 AGRONOMIA (13%)
- 02 ARQUITECTURA (13%)
- 08 INGENIERIA (13%)
- 03 ECONOMIA (6%)
- 04 DERECHO (0%)
- 28 POLITICA (6%)
- 07 HUMANIDADES (6%)
- 29 EFPEM (0%)
- 16 COMUNICACION (13%)
- 14 HISTORIA (6%)
- 15 TRAB.SOCIAL (6%)
- 30 LINGUISTICA (6%)
- 26 TURISMO (13%)
- 33 ARTE (0%)

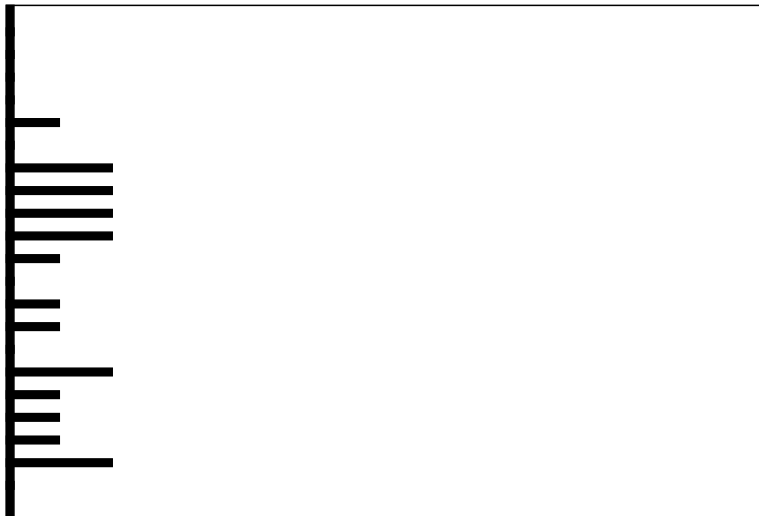

Clave:19950726



Nombre del Estudiante

No. Orientación

QUETZALTENANGO

RESULTADO DE RAZONAMIENTOS

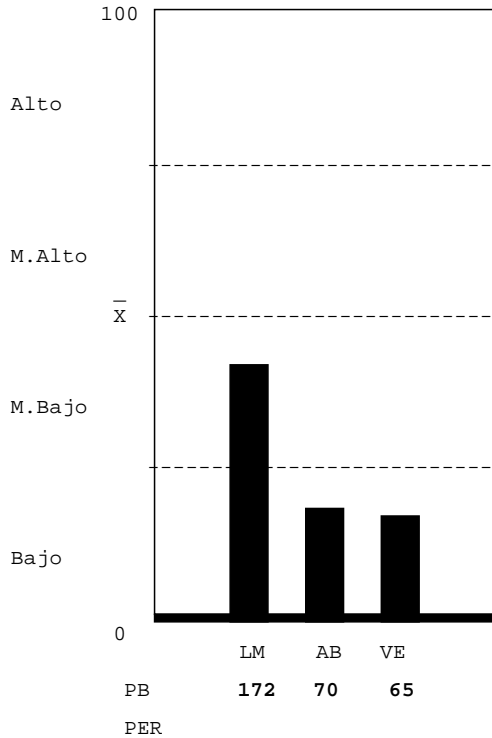

LOGICO MATEMATICO-NIVEL MEDIO BAJO: Escasa habilidad para: a) reconocer los conceptos o procesos importantes en situaciones numéricas; b) resolver problemas lógicos. Mediana habilidad para: a) reconocer patrones y anticiparlos; b) interpretar números y operaciones; c) verificar condiciones numéricas. Capacidad para realizar operaciones numéricas mecánicas.

ABSTRACTO-NIVEL BAJO: Que el estudiante no hizo su mejor esfuerzo estaba cansado o con problemas personales; escasa habilidad para reconocer patrones y hacer relaciones primarias de orden y naturaleza entre dos supuestos dados, hacer inferencias y trasladar información de un hecho a otro, interpretar relaciones secundarias de intensidad, sucesión y magnitud en analogías, escasa habilidad para resolver problemas que requieran de síntesis y evaluación de concepto y dar una respuesta con sentido lógico.

VERBAL-NIVEL BAJO: Que el estudiante no hizo su mejor esfuerzo para resolver la prueba, estaba cansado o con problemas personales. Escasa habilidad para establecer semejanzas con base en el texto: establecer el planteamiento central, el propósito, conclusiones, así como, formular juicios críticos, localizar detalles en textos de diversos tipos, establecer la construcción formal del texto, así como el significado de palabras y comprende textos largos y cortos.

Unidad Académica - Inventario de Intereses de Estudio USAC-08

( XE046901 )

- 05 MEDICINA (13%)
- 06 FARMACIA (0%)
- 09 ODONTOLOGIA (6%)
- 10 VETERINARIA (6%)
- 13 PSICOLOGIA (6%)
- 13.1 ECTAFIDE (6%)
- 24 ACUICULTURA (0%)
- 01 AGRONOMIA (0%)
- 02 ARQUITECTURA (0%)
- 08 INGENIERIA (13%)
- 03 ECONOMIA (13%)
- 04 DERECHO (6%)
- 28 POLITICA (0%)
- 07 HUMANIDADES (6%)
- 29 EFPEM (13%)
- 16 COMUNICACION (0%)
- 14 HISTORIA (6%)
- 15 TRAB.SOCIAL (13%)
- 30 LINGUISTICA (13%)
- 26 TURISMO (20%)
- 33 ARTE (0%)

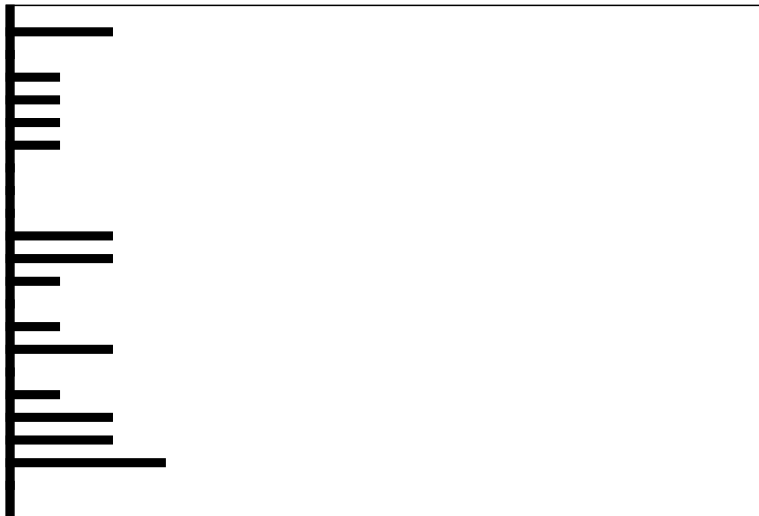

Clave:19980611

Nombre del Estudiante

No. Orientación

QUETZALTENANGO

RESULTADO DE RAZONAMIENTOS

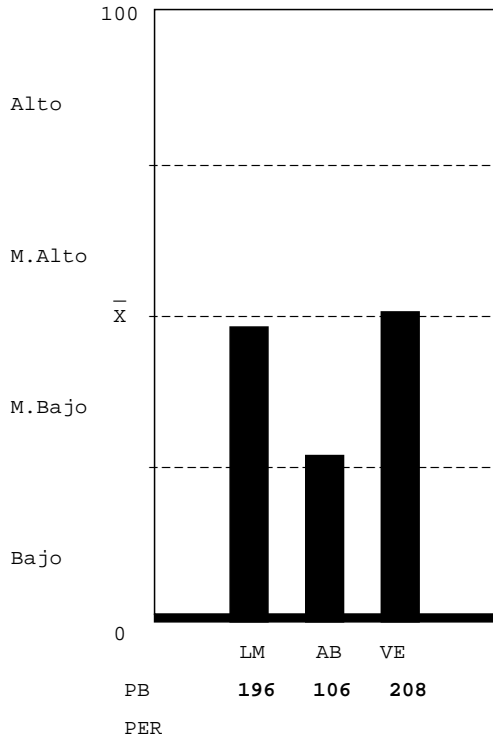

LOGICO MATEMATICO-NIVEL MEDIO BAJO: Escasa habilidad para: a) reconocer los conceptos o procesos importantes en situaciones numéricas; b) resolver problemas lógicos. Mediana habilidad para: a) reconocer patrones y anticiparlos; b) interpretar números y operaciones; c) verificar condiciones numéricas. Capacidad para realizar operaciones numéricas mecánicas.

ABSTRACTO-NIVEL MEDIO BAJO: Mediana habilidad para reconocer patrones y hacer relaciones primarias de orden y naturaleza entre dos supuestos dados, hacer inferencias y trasladar información de un hecho a otro, interpretar relaciones secundarias de intensidad sucesión y magnitud en analogías, mediana habilidad para resolver problemas que requieren de síntesis de evaluación del concepto y dar una respuesta con sentido lógico.

VERBAL-NIVEL MEDIO BAJO: Escasa habilidad para establecer semejanzas con base en el texto: el planteamiento central, el propósito, conclusiones, así como, formular juicios críticos, localizar detalles en textos de diversos tipos, establecer la construcción formal del texto, así como el significado de palabras y comprender textos largos y cortos.

Unidad Académica - Inventario de Intereses de Estudio USAC-08

(XE046901)

- 05 MEDICINA (13%)
- 06 FARMACIA (0%)
- 09 ODONTOLOGIA (6%)
- 10 VETERINARIA (0%)
- 13 PSICOLOGIA (6%)
- 13.1 ECTAFIDE (0%)
- 24 ACUICULTURA (6%)
- 01 AGRONOMIA (13%)
- 02 ARQUITECTURA (13%)
- 08 INGENIERIA (6%)
- 03 ECONOMIA (6%)
- 04 DERECHO (0%)
- 28 POLITICA (0%)
- 07 HUMANIDADES (6%)
- 29 EFPEM (0%)
- 16 COMUNICACION (0%)
- 14 HISTORIA (0%)
- 15 TRAB.SOCIAL (6%)
- 30 LINGUISTICA (6%)
- 26 TURISMO (0%)
- 33 ARTE (0%)

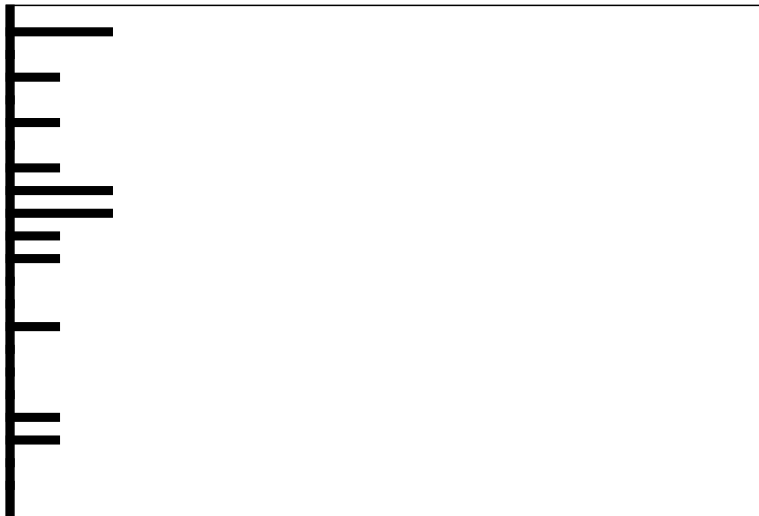

Clave:19990629

Nombre del Estudiante

No. Orientación

QUETZALTENANGO

RESULTADO DE RAZONAMIENTOS

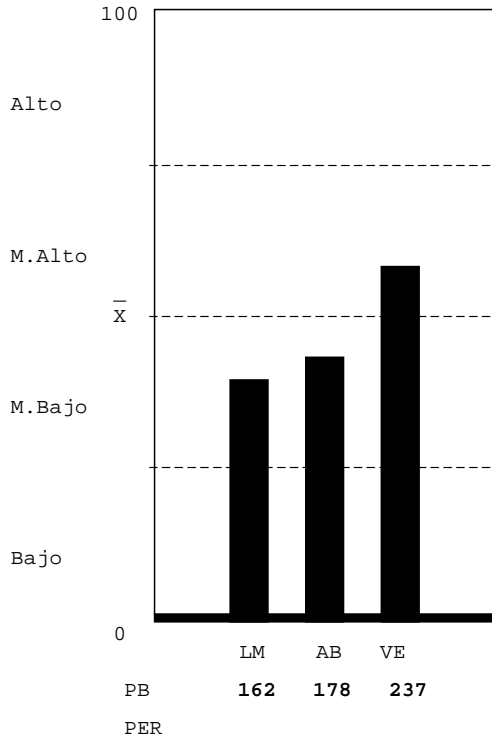

LOGICO MATEMATICO-NIVEL MEDIO BAJO: Escasa habilidad para: a) reconocer los conceptos o procesos importantes en situaciones numéricas; b) resolver problemas lógicos. Mediana habilidad para: a) reconocer patrones y anticiparlos; b) interpretar números y operaciones; c) verificar condiciones numéricas. Capacidad para realizar operaciones numéricas mecánicas.

ABSTRACTO-NIVEL MEDIO BAJO: Mediana habilidad para reconocer patrones y hacer relaciones primarias de orden y naturaleza entre dos supuestos dados, hacer inferencias y trasladar información de un hecho a otro, interpretar relaciones secundarias de intensidad sucesión y magnitud en analogías, mediana habilidad para resolver problemas que requieren de síntesis de evaluación del concepto y dar una respuesta con sentido lógico.

VERBAL-NIVEL MEDIO ALTO: Mediana habilidad para establecer semejanzas con base en el texto: el planteamiento central, el propósito, conclusiones, así como, formular juicios críticos, localizar detalles en textos de diversos tipos, establecer la construcción formal del texto, así como el significado de palabras y comprender textos largos y cortos.

Unidad Académica - Inventario de Intereses de Estudio USAC-08

( XE046901 )

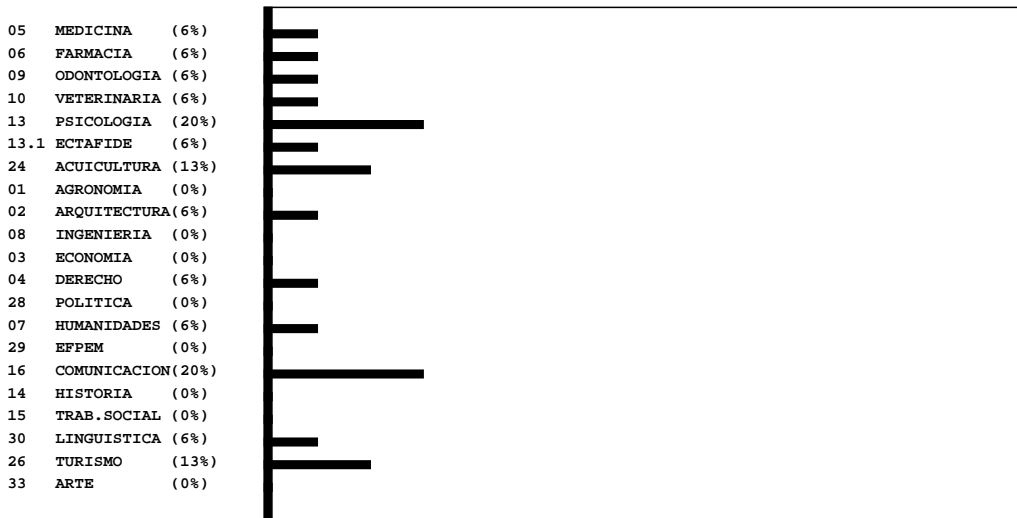

Clave:19980626

**Nombre del Estudiante**

**No. Orientación**

QUETZALTENANGO

**RESULTADO DE RAZONAMIENTOS**

LOGICO MATEMATICO-NIVEL MEDIO ALTO: Mediana habilidad para: a) reconocer patrones y anticiparlos; b) interpretar números y operaciones. Habilidad para: a) reconocer varios conceptos o procesos importantes en situaciones numéricas; b) resolver problemas lógicos; c) verificar condiciones numéricas. Capacidad para realizar operaciones numéricas mecánicas.

ABSTRACTO-NIVEL ALTO: Gran habilidad para reconocer patrones y hacer relaciones primarias de orden y naturaleza entre dos supuestos dados, hacer inferencias y trasladar información de un hecho a otro, interpretar relaciones secundarias de intensidad sucesión y magnitud en analogías, gran habilidad para resolver problemas que requieren de síntesis de evaluación del concepto y dar una respuesta con sentido lógico.

VERBAL-NIVEL MEDIO ALTO: Mediana habilidad para establecer semejanzas con base en el texto: el planteamiento central, el propósito, conclusiones, así como, formular juicios críticos, localizar detalles en textos de diversos tipos, establecer la construcción formal del texto, así como el significado de palabras y comprender textos largos y cortos.

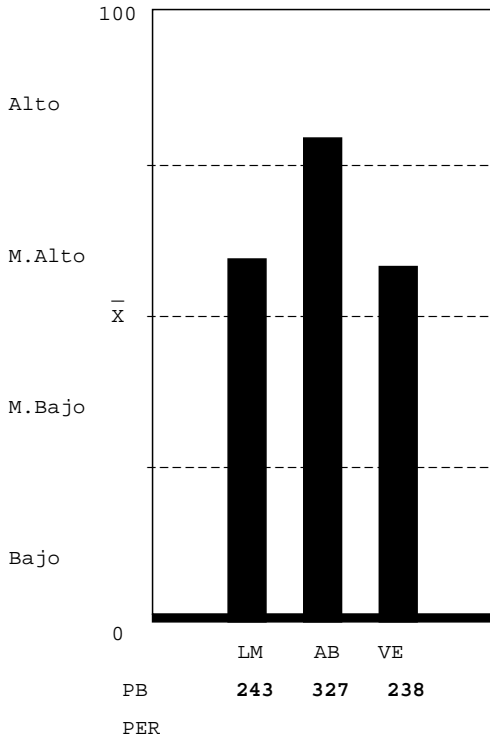

**Unidad Académica - Inventario de Intereses de Estudio USAC-08**

( XE046901 )

- 05 MEDICINA (0%)
- 06 FARMACIA (20%)
- 09 ODONTOLOGIA (27%)
- 10 VETERINARIA (20%)
- 13 PSICOLOGIA (13%)
- 13.1 ECTAFIDE (6%)
- 24 ACUICULTURA (6%)
- 01 AGRONOMIA (0%)
- 02 ARQUITECTURA (0%)
- 08 INGENIERIA (6%)
- 03 ECONOMIA (13%)
- 04 DERECHO (13%)
- 28 POLITICA (13%)
- 07 HUMANIDADES (20%)
- 29 EFPEM (20%)
- 16 COMUNICACION (20%)
- 14 HISTORIA (20%)
- 15 TRAB. SOCIAL (27%)
- 30 LINGUISTICA (20%)
- 26 TURISMO (27%)
- 33 ARTE (0%)



**Clave:19990815**

Nombre del Estudiante

No. Orientación

QUETZALTENANGO

RESULTADO DE RAZONAMIENTOS

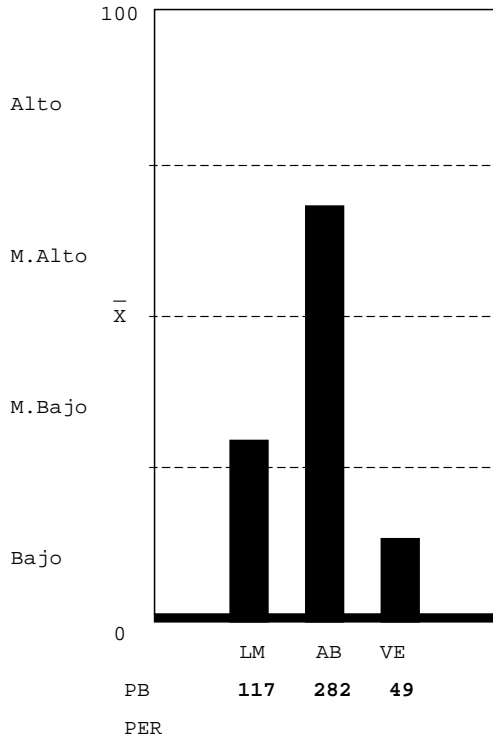

LOGICO MATEMATICO-NIVEL MEDIO BAJO: Escasa habilidad para: a) reconocer los conceptos o procesos importantes en situaciones numéricas; b) resolver problemas lógicos. Mediana habilidad para: a) reconocer patrones y anticiparlos; b) interpretar números y operaciones; c) verificar condiciones numéricas. Capacidad para realizar operaciones numéricas mecánicas.

ABSTRACTO-NIVEL MEDIO ALTO: Habilidad razonable para reconocer patrones y hacer relaciones primarias de orden y naturaleza entre dos supuestos dados, hacer inferencias y trasladar información de un hecho a otro, interpretar relaciones secundarias de intensidad sucesión y magnitud en analogías, habilidad razonable para resolver problemas que requieren de síntesis de evaluación del concepto y dar una respuesta con sentido lógico.

VERBAL-NIVEL BAJO: Que el estudiante no hizo su mejor esfuerzo para resolver la prueba, estaba cansado o con problemas personales. Escasa habilidad para establecer semejanzas con base en el texto: establecer el planteamiento central, el propósito, conclusiones, así como, formular juicios críticos, localizar detalles en textos de diversos tipos, establecer la construcción formal del texto, así como el significado de palabras y comprende textos largos y cortos.

Unidad Académica - Inventario de Intereses de Estudio USAC-08

( XE046901 )

- 05 MEDICINA (13%)
- 06 FARMACIA (6%)
- 09 ODONTOLOGIA (33%)
- 10 VETERINARIA (20%)
- 13 PSICOLOGIA (33%)
- 13.1 ECTAFIDE (13%)
- 24 ACUICULTURA (27%)
- 01 AGRONOMIA (20%)
- 02 ARQUITECTURA (13%)
- 08 INGENIERIA (13%)
- 03 ECONOMIA (20%)
- 04 DERECHO (20%)
- 28 POLITICA (6%)
- 07 HUMANIDADES (20%)
- 29 EFPEM (20%)
- 16 COMUNICACION (20%)
- 14 HISTORIA (20%)
- 15 TRAB.SOCIAL (27%)
- 30 LINGUISTICA (13%)
- 26 TURISMO (13%)
- 33 ARTE (0%)



Clave:19911014

Nombre del Estudiante

No. Orientación

QUETZALTENANGO

RESULTADO DE RAZONAMIENTOS

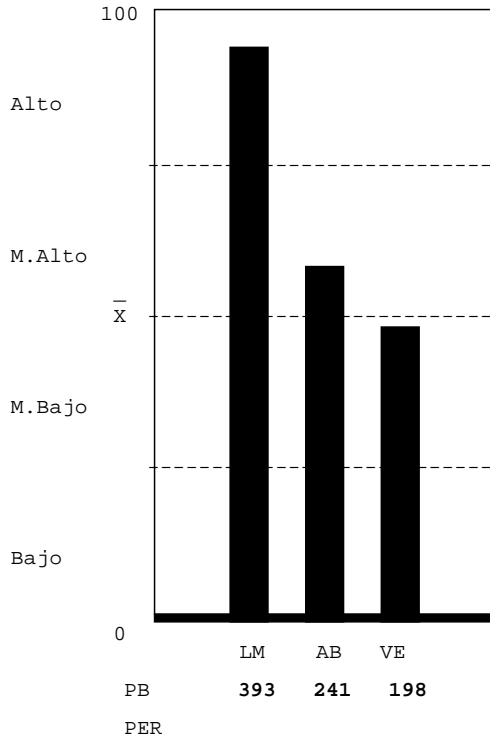

LOGICO MATEMATICO-NIVEL ALTO: Gran habilidad para: a) reconocer los conceptos o procesos importantes en situaciones numéricas; b) resolver problemas numéricos y lógicos; c) descubrir patrones numéricos y anticiparlos; d) interpretar números y operaciones. Capacidad para verificar resultados y realizar operaciones numéricas mecánicas.

ABSTRACTO-NIVEL MEDIO ALTO: Habilidad razonable para reconocer patrones y hacer relaciones primarias de orden y naturaleza entre dos supuestos dados, hacer inferencias y trasladar información de un hecho a otro, interpretar relaciones secundarias de intensidad sucesión y magnitud en analogías, habilidad razonable para resolver problemas que requieren de síntesis de evaluación del concepto y dar una respuesta con sentido lógico.

VERBAL-NIVEL MEDIO BAJO: Escasa habilidad para establecer semejanzas con base en el texto: el planteamiento central, el propósito, conclusiones, así como, formular juicios críticos, localizar detalles en textos de diversos tipos, establecer la construcción formal del texto, así como el significado de palabras y comprender textos largos y cortos.

Unidad Académica - Inventario de Intereses de Estudio USAC-08

(XE046901)

- 05 MEDICINA (13%)
- 06 FARMACIA (0%)
- 09 ODONTOLOGIA (0%)
- 10 VETERINARIA (6%)
- 13 PSICOLOGIA (0%)
- 13.1 ECTAFIDE (0%)
- 24 ACUICULTURA (0%)
- 01 AGRONOMIA (6%)
- 02 ARQUITECTURA (13%)
- 08 INGENIERIA (20%)
- 03 ECONOMIA (6%)
- 04 DERECHO (6%)
- 28 POLITICA (0%)
- 07 HUMANIDADES (6%)
- 29 EFPEM (20%)
- 16 COMUNICACION (20%)
- 14 HISTORIA (13%)
- 15 TRAB.SOCIAL (0%)
- 30 LINGUISTICA (13%)
- 26 TURISMO (20%)
- 33 ARTE (0%)

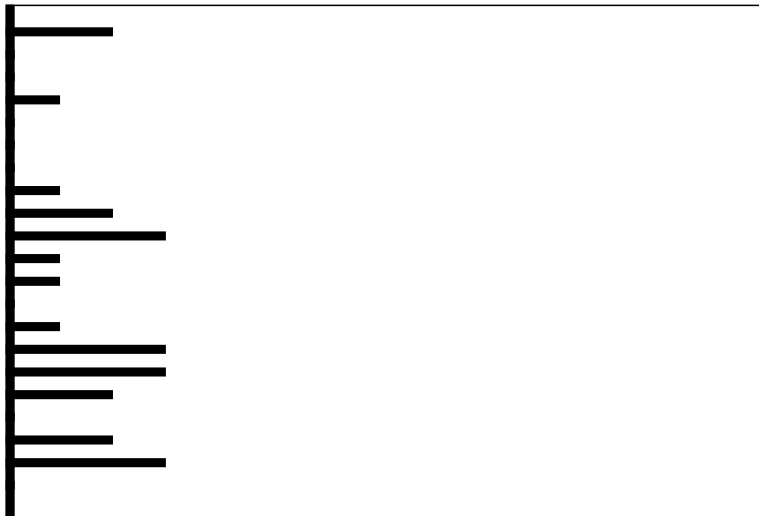

Clave:19991124

**Nombre del Estudiante**

**No. Orientación**

QUETZALTENANGO

**RESULTADO DE RAZONAMIENTOS**

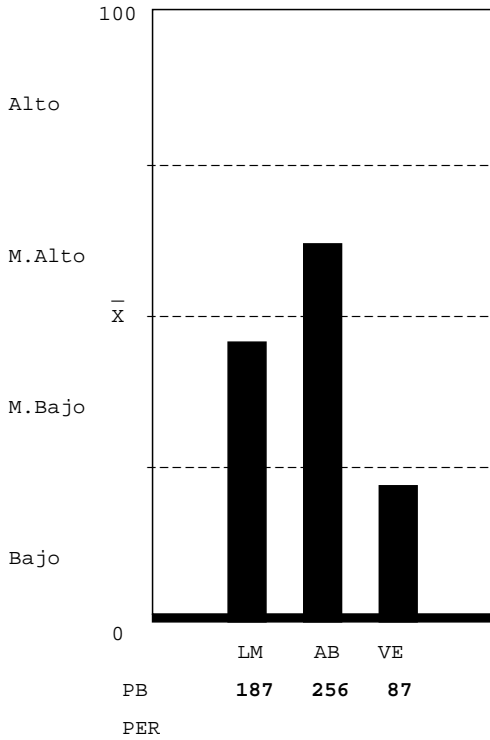

**LOGICO MATEMATICO-NIVEL MEDIO BAJO:** Escasa habilidad para: a) reconocer los conceptos o procesos importantes en situaciones numéricas; b) resolver problemas lógicos. Mediana habilidad para: a) reconocer patrones y anticiparlos; b) interpretar números y operaciones; c) verificar condiciones numéricas. Capacidad para realizar operaciones numéricas mecánicas.

**ABSTRACTO-NIVEL MEDIO ALTO:** Habilidad razonable para reconocer patrones y hacer relaciones primarias de orden y naturaleza entre dos supuestos dados, hacer inferencias y trasladar información de un hecho a otro, interpretar relaciones secundarias de intensidad sucesión y magnitud en analogías, habilidad razonable para resolver problemas que requieren de síntesis de evaluación del concepto y dar una respuesta con sentido lógico.

**VERBAL-NIVEL BAJO:** Que el estudiante no hizo su mejor esfuerzo para resolver la prueba, estaba cansado o con problemas personales. Escasa habilidad para establecer semejanzas con base en el texto: establecer el planteamiento central, el propósito, conclusiones, así como, formular juicios críticos, localizar detalles en textos de diversos tipos, establecer la construcción formal del texto, así como el significado de palabras y comprende textos largos y cortos.

**Unidad Académica - Inventario de Intereses de Estudio USAC-08**

( XE046901 )

- 05 MEDICINA (20%)
- 06 FARMACIA (13%)
- 09 ODONTOLOGIA (20%)
- 10 VETERINARIA (13%)
- 13 PSICOLOGIA (13%)
- 13.1 ECTAFIDE (6%)
- 24 ACUICULTURA (6%)
- 01 AGRONOMIA (13%)
- 02 ARQUITECTURA (6%)
- 08 INGENIERIA (13%)
- 03 ECONOMIA (20%)
- 04 DERECHO (0%)
- 28 POLITICA (33%)
- 07 HUMANIDADES (6%)
- 29 EFPEM (27%)
- 16 COMUNICACION (13%)
- 14 HISTORIA (20%)
- 15 TRAB.SOCIAL (6%)
- 30 LINGUISTICA (27%)
- 26 TURISMO (20%)
- 33 ARTE (0%)



**Clave:19891225**

Nombre del Estudiante

No. Orientación

QUETZALTENANGO

RESULTADO DE RAZONAMIENTOS

LOGICO MATEMATICO-NIVEL ALTO: Gran habilidad para: a) reconocer los conceptos o procesos importantes en situaciones numéricas; b) resolver problemas numéricos y lógicos; c) descubrir patrones numéricos y anticiparlos; d) interpretar números y operaciones. Capacidad para verificar resultados y realizar operaciones numéricas mecánicas.

ABSTRACTO-NIVEL MEDIO ALTO: Habilidad razonable para reconocer patrones y hacer relaciones primarias de orden y naturaleza entre dos supuestos dados, hacer inferencias y trasladar información de un hecho a otro, interpretar relaciones secundarias de intensidad sucesión y magnitud en analogías, habilidad razonable para resolver problemas que requieren de síntesis de evaluación del concepto y dar una respuesta con sentido lógico.

VERBAL-NIVEL BAJO: Que el estudiante no hizo su mejor esfuerzo para resolver la prueba, estaba cansado o con problemas personales. Escasa habilidad para establecer semejanzas con base en el texto: establecer el planteamiento central, el propósito, conclusiones, así como, formular juicios críticos, localizar detalles en textos de diversos tipos, establecer la construcción formal del texto, así como el significado de palabras y comprende textos largos y cortos.

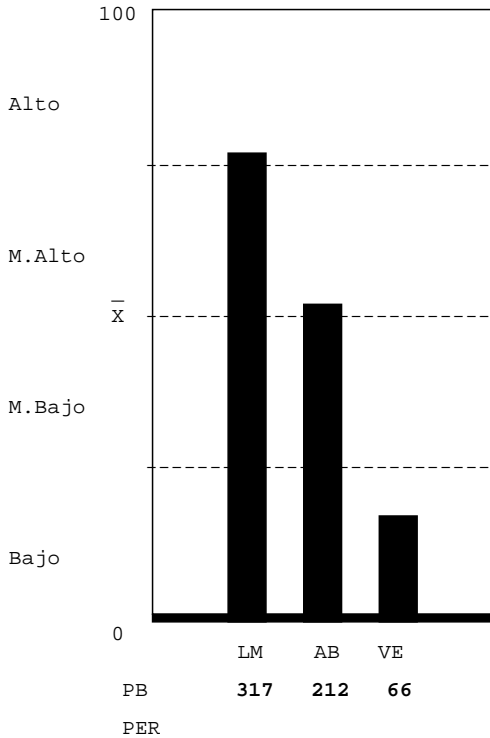

Unidad Académica - Inventario de Intereses de Estudio USAC-08

(XE046901)

- 05 MEDICINA (6%)
- 06 FARMACIA (20%)
- 09 ODONTOLOGIA (6%)
- 10 VETERINARIA (20%)
- 13 PSICOLOGIA (20%)
- 13.1 ECTAFIDE (27%)
- 24 ACUICULTURA (20%)
- 01 AGRONOMIA (33%)
- 02 ARQUITECTURA (33%)
- 08 INGENIERIA (20%)
- 03 ECONOMIA (0%)
- 04 DERECHO (20%)
- 28 POLITICA (20%)
- 07 HUMANIDADES (20%)
- 29 EFPEM (20%)
- 16 COMUNICACION (6%)
- 14 HISTORIA (0%)
- 15 TRAB.SOCIAL (13%)
- 30 LINGUISTICA (6%)
- 26 TURISMO (0%)
- 33 ARTE (0%)

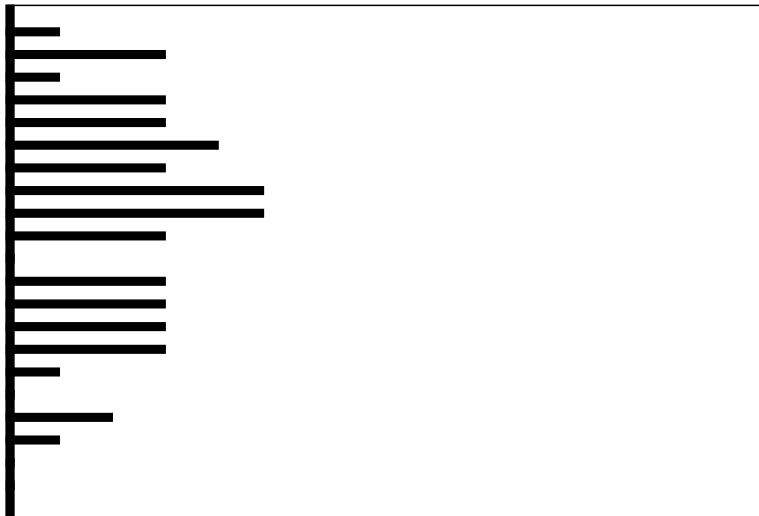

Clave:19990606



Nombre del Estudiante

No. Orientación

QUETZALTENANGO

RESULTADO DE RAZONAMIENTOS

LOGICO MATEMATICO-NIVEL MEDIO ALTO: Mediana habilidad para: a) reconocer patrones y anticiparlos; b) interpretar números y operaciones. Habilidad para: a) reconocer varios conceptos o procesos importantes en situaciones numéricas; b) resolver problemas lógicos; c) verificar condiciones numéricas. Capacidad para realizar operaciones numéricas mecánicas.

ABSTRACTO-NIVEL MEDIO ALTO: Habilidad razonable para reconocer patrones y hacer relaciones primarias de orden y naturaleza entre dos supuestos dados, hacer inferencias y trasladar información de un hecho a otro, interpretar relaciones secundarias de intensidad sucesión y magnitud en analogías, habilidad razonable para resolver problemas que requieren de síntesis de evaluación del concepto y dar una respuesta con sentido lógico.

VERBAL-NIVEL MEDIO ALTO: Mediana habilidad para establecer semejanzas con base en el texto: el planteamiento central, el propósito, conclusiones, así como, formular juicios críticos, localizar detalles en textos de diversos tipos, establecer la construcción formal del texto, así como el significado de palabras y comprender textos largos y cortos.

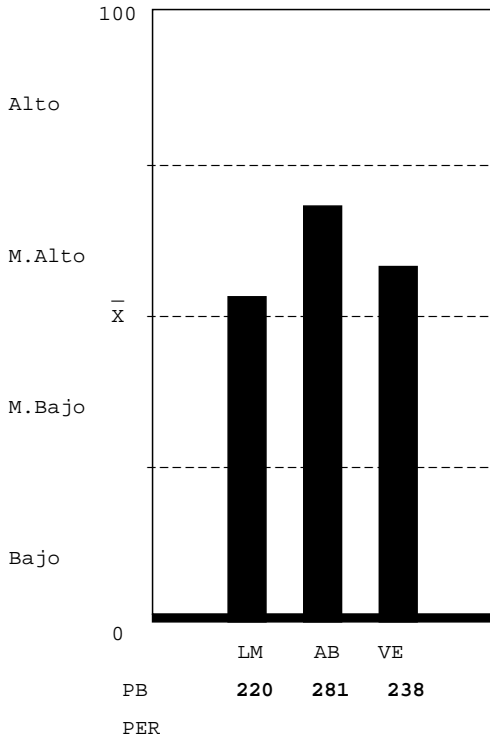

Unidad Académica - Inventario de Intereses de Estudio USAC-08

( XE046901 )

- 05 MEDICINA (13%)
- 06 FARMACIA (20%)
- 09 ODONTOLOGIA (6%)
- 10 VETERINARIA (6%)
- 13 PSICOLOGIA (13%)
- 13.1 ECTAFIDE (6%)
- 24 ACUICULTURA (13%)
- 01 AGRONOMIA (6%)
- 02 ARQUITECTURA (6%)
- 08 INGENIERIA (0%)
- 03 ECONOMIA (6%)
- 04 DERECHO (13%)
- 28 POLITICA (20%)
- 07 HUMANIDADES (6%)
- 29 EFPEM (13%)
- 16 COMUNICACION (13%)
- 14 HISTORIA (13%)
- 15 TRAB.SOCIAL (13%)
- 30 LINGUISTICA (6%)
- 26 TURISMO (13%)
- 33 ARTE (0%)

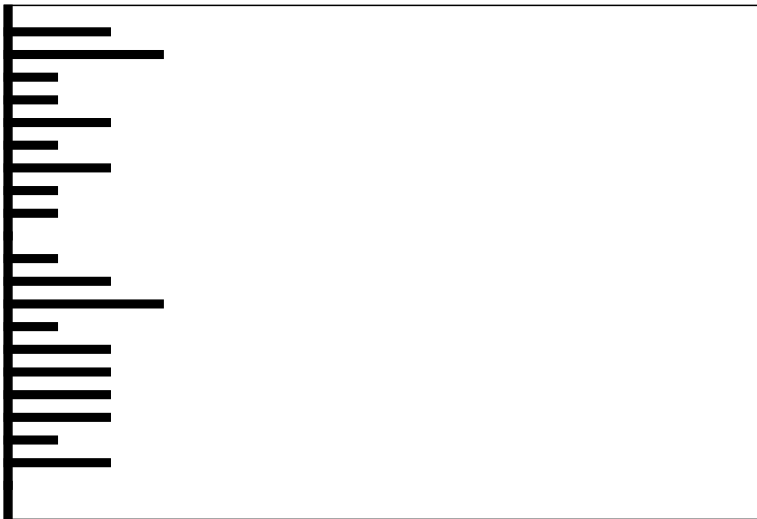

Clave:19950801

**Nombre del Estudiante**

**No. Orientación**

QUETZALTENANGO

**RESULTADO DE RAZONAMIENTOS**

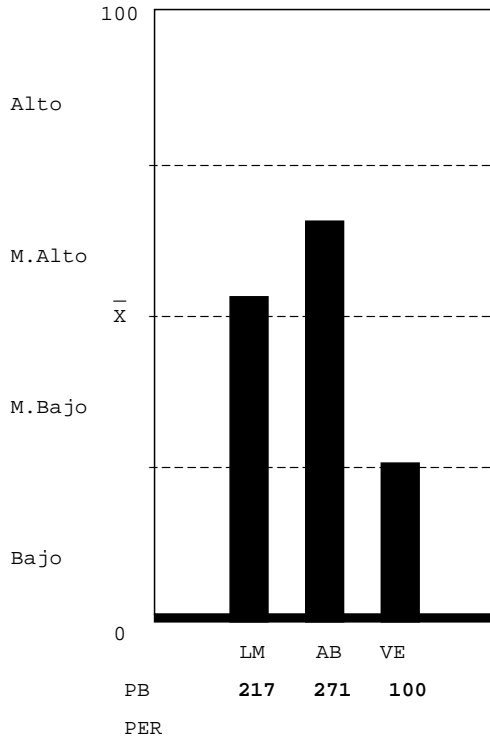

LOGICO MATEMATICO-NIVEL MEDIO ALTO: Mediana habilidad para: a) reconocer patrones y anticiparlos; b) interpretar números y operaciones. Habilidad para: a) reconocer varios conceptos o procesos importantes en situaciones numéricas; b) resolver problemas lógicos; c) verificar condiciones numéricas. Capacidad para realizar operaciones numéricas mecánicas.

ABSTRACTO-NIVEL MEDIO ALTO: Habilidad razonable para reconocer patrones y hacer relaciones primarias de orden y naturaleza entre dos supuestos dados, hacer inferencias y trasladar información de un hecho a otro, interpretar relaciones secundarias de intensidad sucesión y magnitud en analogías, habilidad razonable para resolver problemas que requieren de síntesis de evaluación del concepto y dar una respuesta con sentido lógico.

VERBAL-NIVEL BAJO: Que el estudiante no hizo su mejor esfuerzo para resolver la prueba, estaba cansado o con problemas personales. Escasa habilidad para establecer semejanzas con base en el texto: establecer el planteamiento central, el propósito, conclusiones, así como, formular juicios críticos, localizar detalles en textos de diversos tipos, establecer la construcción formal del texto, así como el significado de palabras y comprende textos largos y cortos.

**Unidad Académica - Inventario de Intereses de Estudio USAC-08**

(XE046901)

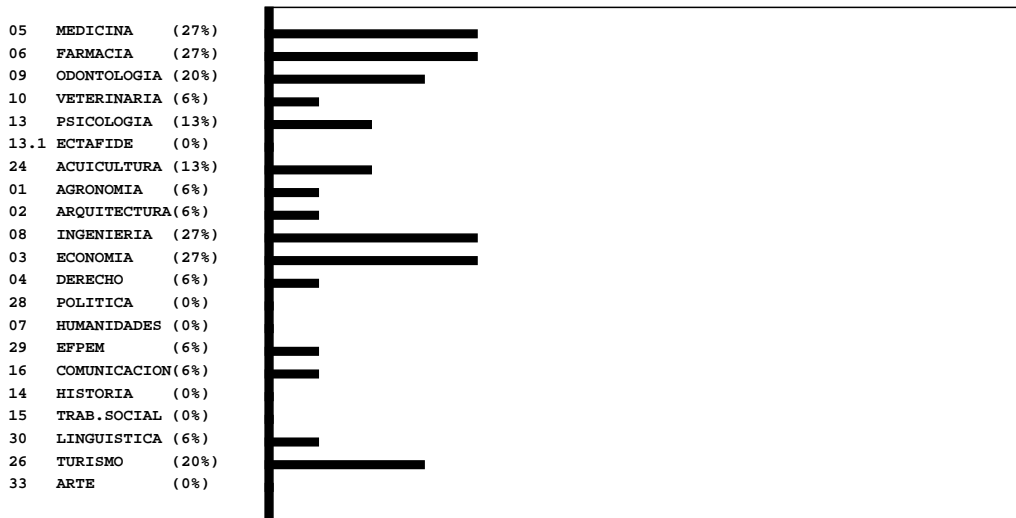

**Clave:19920622**

Nombre del Estudiante

No. Orientación

QUETZALTENANGO

RESULTADO DE RAZONAMIENTOS

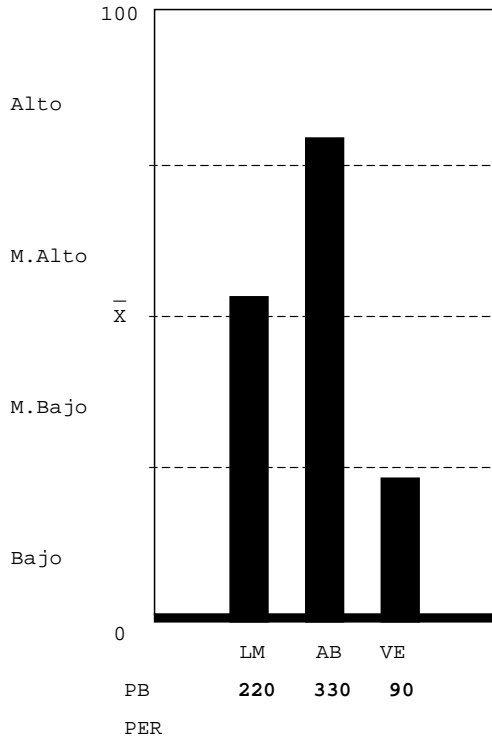

LOGICO MATEMATICO-NIVEL MEDIO ALTO: Mediana habilidad para: a) reconocer patrones y anticiparlos; b) interpretar números y operaciones. Habilidad para: a) reconocer varios conceptos o procesos importantes en situaciones numéricas; b) resolver problemas lógicos; c) verificar condiciones numéricas. Capacidad para realizar operaciones numéricas mecánicas.

ABSTRACTO-NIVEL ALTO: Gran habilidad para reconocer patrones y hacer relaciones primarias de orden y naturaleza entre dos supuestos dados, hacer inferencias y trasladar información de un hecho a otro, interpretar relaciones secundarias de intensidad sucesión y magnitud en analogías, gran habilidad para resolver problemas que requieren de síntesis de evaluación del concepto y dar una respuesta con sentido lógico.

VERBAL-NIVEL BAJO: Que el estudiante no hizo su mejor esfuerzo para resolver la prueba, estaba cansado o con problemas personales. Escasa habilidad para establecer semejanzas con base en el texto: establecer el planteamiento central, el propósito, conclusiones, así como, formular juicios críticos, localizar detalles en textos de diversos tipos, establecer la construcción formal del texto, así como el significado de palabras y comprende textos largos y cortos.

Unidad Académica - Inventario de Intereses de Estudio USAC-08

( XE046901 )

- 05 MEDICINA (0%)
- 06 FARMACIA (0%)
- 09 ODONTOLOGIA (0%)
- 10 VETERINARIA (0%)
- 13 PSICOLOGIA (6%)
- 13.1 ECTAFIDE (0%)
- 24 ACUICULTURA (0%)
- 01 AGRONOMIA (13%)
- 02 ARQUITECTURA (0%)
- 08 INGENIERIA (0%)
- 03 ECONOMIA (0%)
- 04 DERECHO (6%)
- 28 POLITICA (13%)
- 07 HUMANIDADES (13%)
- 29 EFPEM (13%)
- 16 COMUNICACION (6%)
- 14 HISTORIA (13%)
- 15 TRAB. SOCIAL (0%)
- 30 LINGUISTICA (0%)
- 26 TURISMO (13%)
- 33 ARTE (0%)

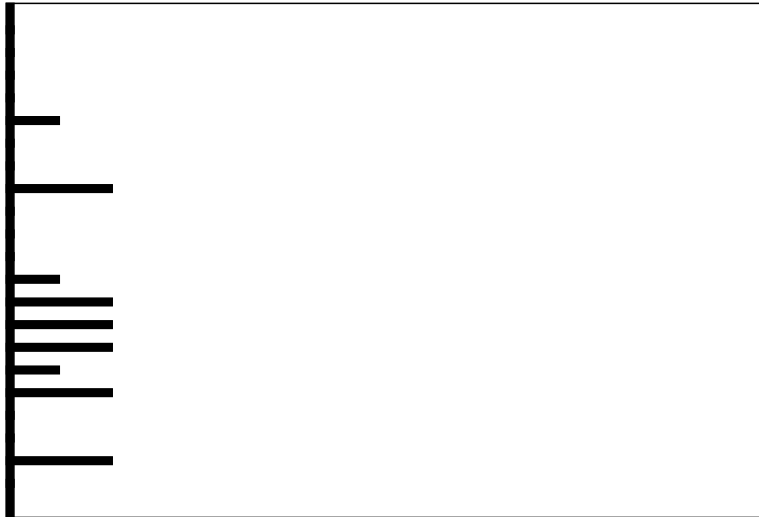

Clave:19980629

**Nombre del Estudiante**

**No. Orientación**

QUETZALTENANGO

**RESULTADO DE RAZONAMIENTOS**

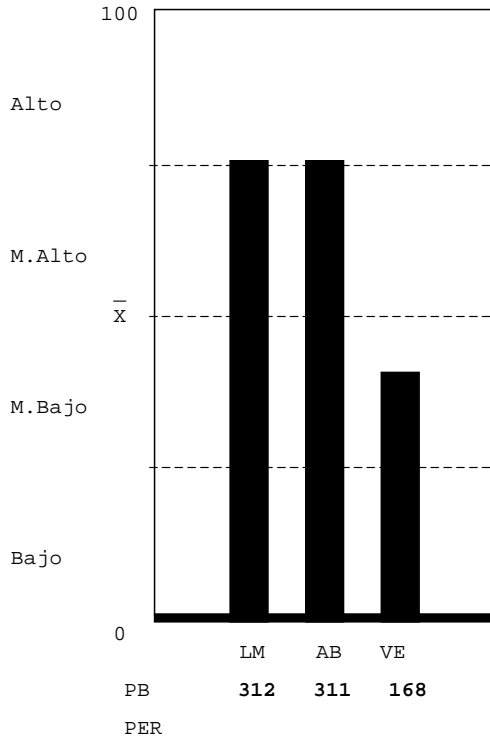

LOGICO MATEMATICO-NIVEL MEDIO ALTO: Mediana habilidad para: a) reconocer patrones y anticiparlos; b) interpretar números y operaciones. Habilidad para: a) reconocer varios conceptos o procesos importantes en situaciones numéricas; b) resolver problemas lógicos; c) verificar condiciones numéricas. Capacidad para realizar operaciones numéricas mecánicas.

ABSTRACTO-NIVEL MEDIO ALTO: Habilidad razonable para reconocer patrones y hacer relaciones primarias de orden y naturaleza entre dos supuestos dados, hacer inferencias y trasladar información de un hecho a otro, interpretar relaciones secundarias de intensidad sucesión y magnitud en analogías, habilidad razonable para resolver problemas que requieren de síntesis de evaluación del concepto y dar una respuesta con sentido lógico.

VERBAL-NIVEL MEDIO BAJO: Escasa habilidad para establecer semejanzas con base en el texto: el planteamiento central, el propósito, conclusiones, así como, formular juicios críticos, localizar detalles en textos de diversos tipos, establecer la construcción formal del texto, así como el significado de palabras y comprender textos largos y cortos.

**Unidad Académica - Inventario de Intereses de Estudio USAC-08**

( XE046901 )

- 05 MEDICINA (6%)
- 06 FARMACIA (13%)
- 09 ODONTOLOGIA (20%)
- 10 VETERINARIA (13%)
- 13 PSICOLOGIA (13%)
- 13.1 ECTAFIDE (6%)
- 24 ACUICULTURA (0%)
- 01 AGRONOMIA (6%)
- 02 ARQUITECTURA (0%)
- 08 INGENIERIA (0%)
- 03 ECONOMIA (13%)
- 04 DERECHO (6%)
- 28 POLITICA (6%)
- 07 HUMANIDADES (6%)
- 29 EFPEM (13%)
- 16 COMUNICACION (0%)
- 14 HISTORIA (0%)
- 15 TRAB.SOCIAL (0%)
- 30 LINGUISTICA (0%)
- 26 TURISMO (0%)
- 33 ARTE (0%)

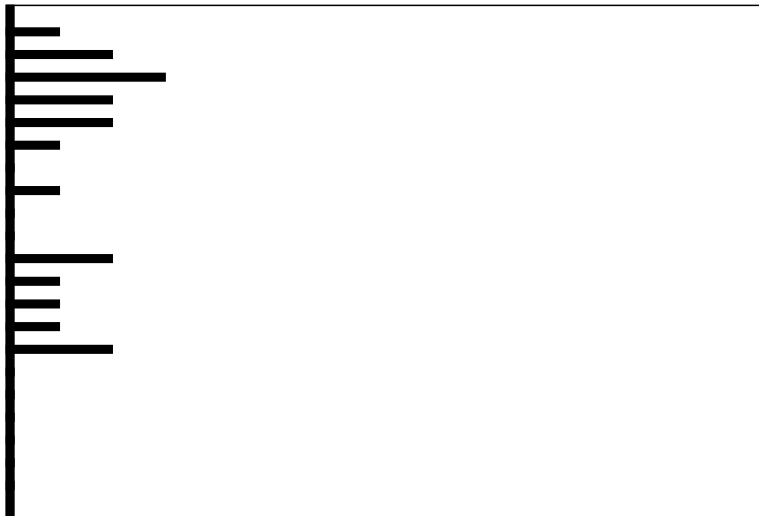

**Clave:19991026**

Nombre del Estudiante

No. Orientación

QUETZALTENANGO

RESULTADO DE RAZONAMIENTOS

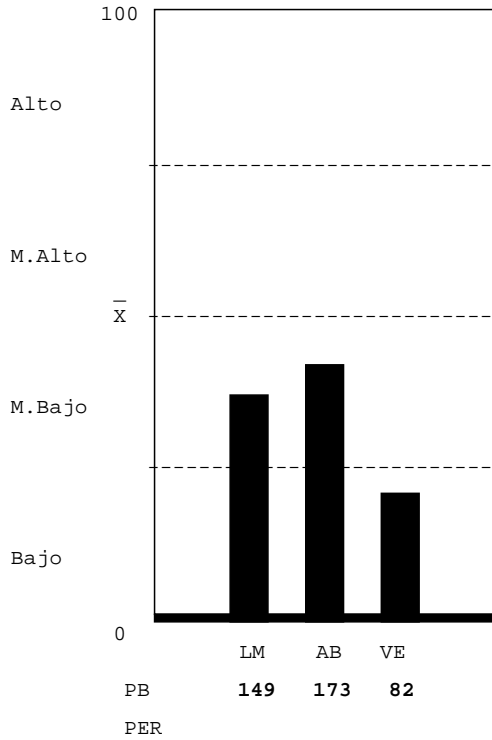

LOGICO MATEMATICO-NIVEL MEDIO BAJO: Escasa habilidad para: a) reconocer los conceptos o procesos importantes en situaciones numéricas; b) resolver problemas lógicos. Mediana habilidad para: a) reconocer patrones y anticiparlos; b) interpretar números y operaciones; c) verificar condiciones numéricas. Capacidad para realizar operaciones numéricas mecánicas.

ABSTRACTO-NIVEL MEDIO BAJO: Mediana habilidad para reconocer patrones y hacer relaciones primarias de orden y naturaleza entre dos supuestos dados, hacer inferencias y trasladar información de un hecho a otro, interpretar relaciones secundarias de intensidad sucesión y magnitud en analogías, mediana habilidad para resolver problemas que requieren de síntesis de evaluación del concepto y dar una respuesta con sentido lógico.

VERBAL-NIVEL BAJO: Que el estudiante no hizo su mejor esfuerzo para resolver la prueba, estaba cansado o con problemas personales. Escasa habilidad para establecer semejanzas con base en el texto: establecer el planteamiento central, el propósito, conclusiones, así como, formular juicios críticos, localizar detalles en textos de diversos tipos, establecer la construcción formal del texto, así como el significado de palabras y comprende textos largos y cortos.

Unidad Académica - Inventario de Intereses de Estudio USAC-08

( XE046901 )

- 05 MEDICINA (0%)
- 06 FARMACIA (20%)
- 09 ODONTOLOGIA (13%)
- 10 VETERINARIA (6%)
- 13 PSICOLOGIA (6%)
- 13.1 ECTAFIDE (6%)
- 24 ACUICULTURA (0%)
- 01 AGRONOMIA (6%)
- 02 ARQUITECTURA (6%)
- 08 INGENIERIA (13%)
- 03 ECONOMIA (13%)
- 04 DERECHO (0%)
- 28 POLITICA (0%)
- 07 HUMANIDADES (6%)
- 29 EFPEM (0%)
- 16 COMUNICACION (0%)
- 14 HISTORIA (6%)
- 15 TRAB.SOCIAL (0%)
- 30 LINGUISTICA (13%)
- 26 TURISMO (13%)
- 33 ARTE (0%)



Clave:19931229

Nombre del Estudiante

No. Orientación

QUETZALTENANGO

RESULTADO DE RAZONAMIENTOS

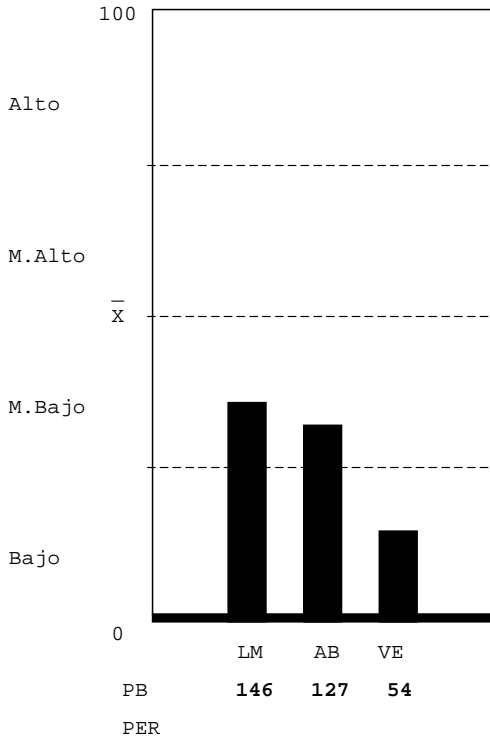

LOGICO MATEMATICO-NIVEL MEDIO BAJO: Escasa habilidad para: a) reconocer los conceptos o procesos importantes en situaciones numéricas; b) resolver problemas lógicos. Mediana habilidad para: a) reconocer patrones y anticiparlos; b) interpretar números y operaciones; c) verificar condiciones numéricas. Capacidad para realizar operaciones numéricas mecánicas.

ABSTRACTO-NIVEL MEDIO BAJO: Mediana habilidad para reconocer patrones y hacer relaciones primarias de orden y naturaleza entre dos supuestos dados, hacer inferencias y trasladar información de un hecho a otro, interpretar relaciones secundarias de intensidad sucesión y magnitud en analogías, mediana habilidad para resolver problemas que requieren de síntesis de evaluación del concepto y dar una respuesta con sentido lógico.

VERBAL-NIVEL BAJO: Que el estudiante no hizo su mejor esfuerzo para resolver la prueba, estaba cansado o con problemas personales. Escasa habilidad para establecer semejanzas con base en el texto: establecer el planteamiento central, el propósito, conclusiones, así como, formular juicios críticos, localizar detalles en textos de diversos tipos, establecer la construcción formal del texto, así como el significado de palabras y comprende textos largos y cortos.

Unidad Académica - Inventario de Intereses de Estudio USAC-08

( XE046901 )

- 05 MEDICINA (6%)
- 06 FARMACIA (0%)
- 09 ODONTOLOGIA (0%)
- 10 VETERINARIA (0%)
- 13 PSICOLOGIA (6%)
- 13.1 ECTAFIDE (6%)
- 24 ACUICULTURA (13%)
- 01 AGRONOMIA (13%)
- 02 ARQUITECTURA (27%)
- 08 INGENIERIA (6%)
- 03 ECONOMIA (20%)
- 04 DERECHO (6%)
- 28 POLITICA (0%)
- 07 HUMANIDADES (6%)
- 29 EFPEM (6%)
- 16 COMUNICACION (0%)
- 14 HISTORIA (6%)
- 15 TRAB.SOCIAL (6%)
- 30 LINGUISTICA (0%)
- 26 TURISMO (20%)
- 33 ARTE (0%)

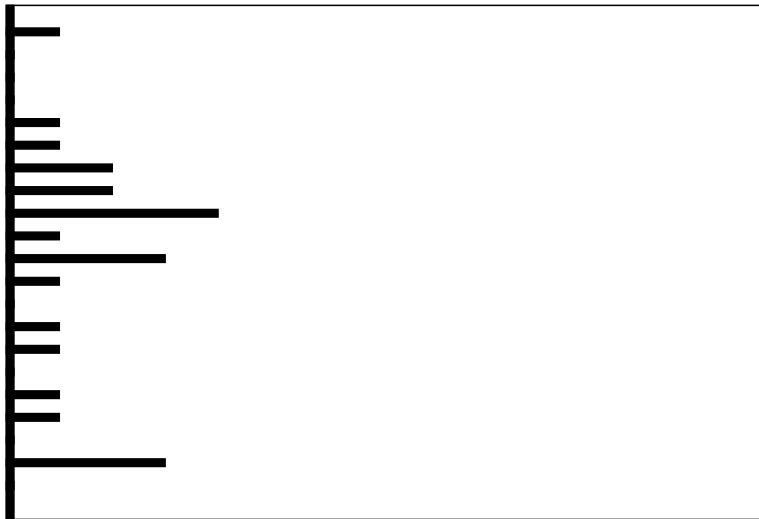

Clave:20000117

Nombre del Estudiante

No. Orientación

QUETZALTENANGO

RESULTADO DE RAZONAMIENTOS

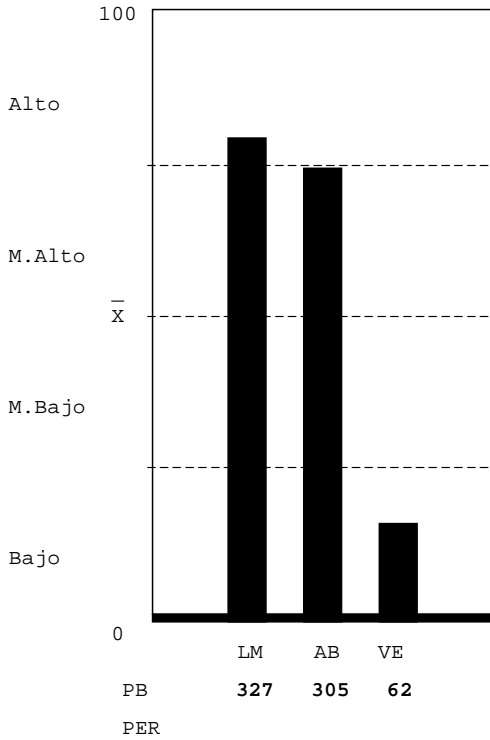

LOGICO MATEMATICO-NIVEL ALTO: Gran habilidad para: a) reconocer los conceptos o procesos importantes en situaciones numéricas; b) resolver problemas numéricos y lógicos; c) descubrir patrones numéricos y anticiparlos; d) interpretar números y operaciones. Capacidad para verificar resultados y realizar operaciones numéricas mecánicas.

ABSTRACTO-NIVEL MEDIO ALTO: Habilidad razonable para reconocer patrones y hacer relaciones primarias de orden y naturaleza entre dos supuestos dados, hacer inferencias y trasladar información de un hecho a otro, interpretar relaciones secundarias de intensidad sucesión y magnitud en analogías, habilidad razonable para resolver problemas que requieren de síntesis de evaluación del concepto y dar una respuesta con sentido lógico.

VERBAL-NIVEL BAJO: Que el estudiante no hizo su mejor esfuerzo para resolver la prueba, estaba cansado o con problemas personales. Escasa habilidad para establecer semejanzas con base en el texto: establecer el planteamiento central, el propósito, conclusiones, así como, formular juicios críticos, localizar detalles en textos de diversos tipos, establecer la construcción formal del texto, así como el significado de palabras y comprende textos largos y cortos.

Unidad Académica - Inventario de Intereses de Estudio USAC-08

(XE046901)

- 05 MEDICINA (27%)
- 06 FARMACIA (13%)
- 09 ODONTOLOGIA (13%)
- 10 VETERINARIA (6%)
- 13 PSICOLOGIA (6%)
- 13.1 ECTAFIDE (6%)
- 24 ACUICULTURA (13%)
- 01 AGRONOMIA (6%)
- 02 ARQUITECTURA (20%)
- 08 INGENIERIA (27%)
- 03 ECONOMIA (20%)
- 04 DERECHO (27%)
- 28 POLITICA (13%)
- 07 HUMANIDADES (0%)
- 29 EFPEM (20%)
- 16 COMUNICACION (6%)
- 14 HISTORIA (13%)
- 15 TRAB.SOCIAL (6%)
- 30 LINGUISTICA (13%)
- 26 TURISMO (6%)
- 33 ARTE (0%)

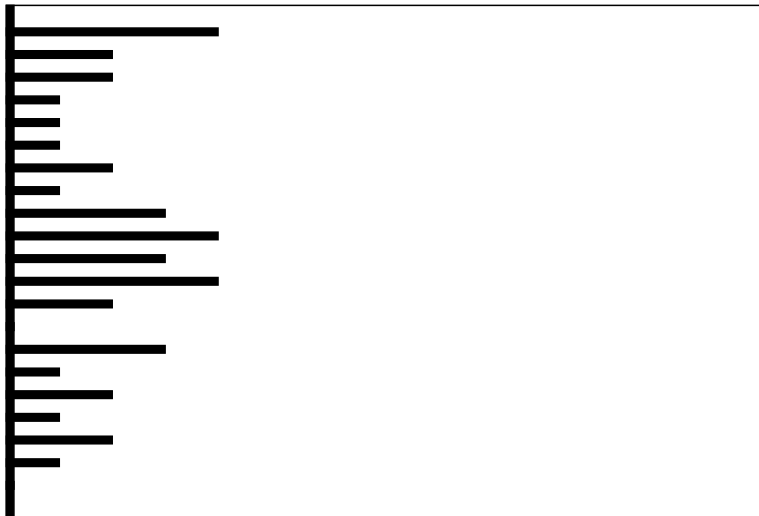

Clave:19940629

**Nombre del Estudiante**

**No. Orientación**

QUETZALTENANGO

**RESULTADO DE RAZONAMIENTOS**

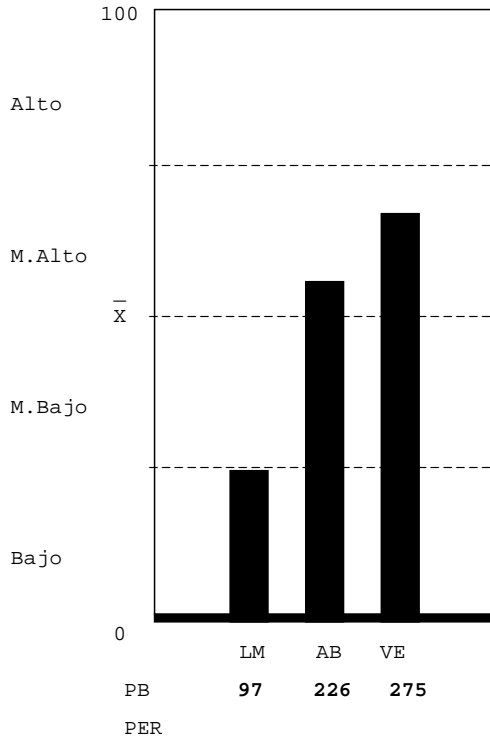

**LOGICO MATEMATICO-NIVEL BAJO:** Que el estudiante no hizo su mejor esfuerzo para resolver la prueba; estaba cansado, o con problemas personales, cuando enfrentó la prueba. Escasa habilidad para: a) reconocer los conceptos o procesos importantes en situaciones numéricas; b) reconocer patrones numéricos y anticiparlos;c)interpretar números y operaciones; c) resolver problemas lógicos;d)verificar condiciones numéricas. Lentitud para reconocer relaciones numéricas o lógicas.Atender a la apariencia de las preguntas.

**ABSTRACTO-NIVEL MEDIO ALTO:** Habilidad razonable para reconocer patrones y hacer relaciones primarias de orden y naturaleza entre dos supuestos dados, hacer inferencias y trasladar información de un hecho a otro, interpretar relaciones secundarias de intensidad sucesión y magnitud en analogías, habilidad razonable para resolver problemas que requieren de síntesis de evaluación del concepto y dar una respuesta con sentido lógico.

**VERBAL-NIVEL MEDIO ALTO:** Mediana habilidad para establecer semejanzas con base en el texto: el planteamiento central, el propósito, conclusiones, así como, formular juicios críticos, localizar detalles en textos de diversos tipos, establecer la construcción formal del texto, así como el significado de palabras y comprender textos largos y cortos.

**Unidad Académica - Inventario de Intereses de Estudio USAC-08**

( XE046901 )

- 05 MEDICINA (13%)
- 06 FARMACIA (20%)
- 09 ODONTOLOGIA (20%)
- 10 VETERINARIA (27%)
- 13 PSICOLOGIA (33%)
- 13.1 ECTAFIDE (27%)
- 24 ACUICULTURA (27%)
- 01 AGRONOMIA (20%)
- 02 ARQUITECTURA (13%)
- 08 INGENIERIA (20%)
- 03 ECONOMIA (20%)
- 04 DERECHO (0%)
- 28 POLITICA (20%)
- 07 HUMANIDADES (13%)
- 29 EFPEM (27%)
- 16 COMUNICACION (13%)
- 14 HISTORIA (13%)
- 15 TRAB.SOCIAL (0%)
- 30 LINGUISTICA (20%)
- 26 TURISMO (20%)
- 33 ARTE (0%)

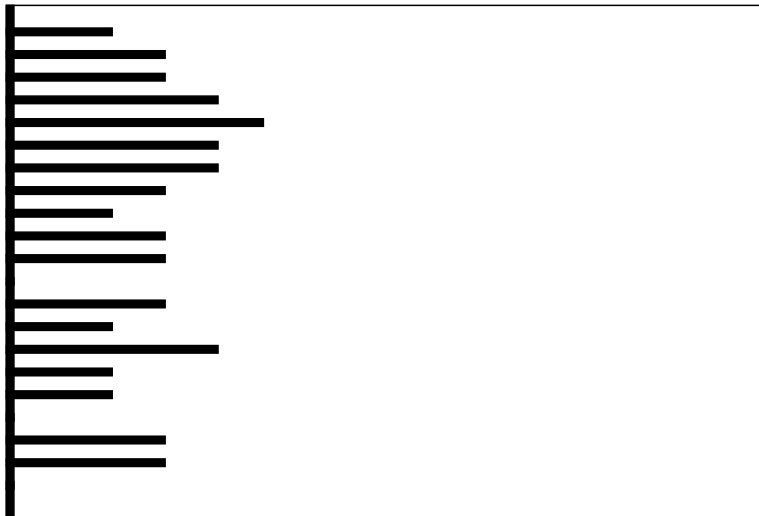

**Clave:19990531**



**Nombre del Estudiante**

**No. Orientación**

QUETZALTENANGO

**RESULTADO DE RAZONAMIENTOS**

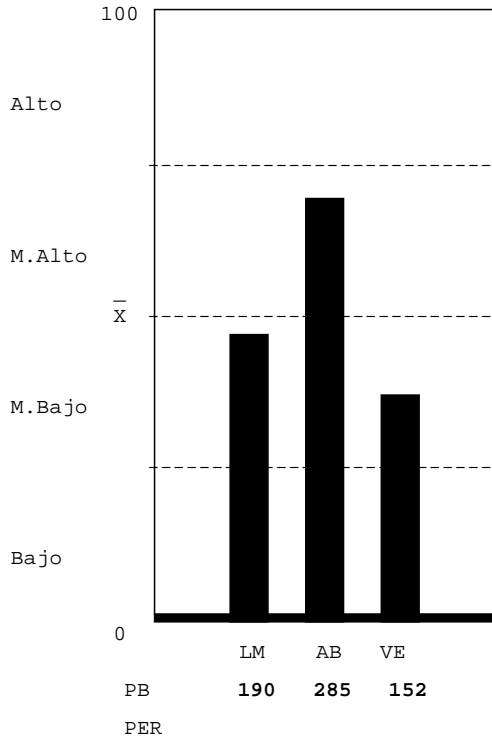

LOGICO MATEMATICO-NIVEL MEDIO BAJO: Escasa habilidad para: a) reconocer los conceptos o procesos importantes en situaciones numéricas; b) resolver problemas lógicos. Mediana habilidad para: a) reconocer patrones y anticiparlos; b) interpretar números y operaciones; c) verificar condiciones numéricas. Capacidad para realizar operaciones numéricas mecánicas.

ABSTRACTO-NIVEL MEDIO ALTO: Habilidad razonable para reconocer patrones y hacer relaciones primarias de orden y naturaleza entre dos supuestos dados, hacer inferencias y trasladar información de un hecho a otro, interpretar relaciones secundarias de intensidad sucesión y magnitud en analogías, habilidad razonable para resolver problemas que requieren de síntesis de evaluación del concepto y dar una respuesta con sentido lógico.

VERBAL-NIVEL MEDIO BAJO: Escasa habilidad para establecer semejanzas con base en el texto: el planteamiento central, el propósito, conclusiones, así como, formular juicios críticos, localizar detalles en textos de diversos tipos, establecer la construcción formal del texto, así como el significado de palabras y comprender textos largos y cortos.

**Unidad Académica - Inventario de Intereses de Estudio USAC-08**

( XE046901 )

- 05 MEDICINA (6%)
- 06 FARMACIA (13%)
- 09 ODONTOLOGIA (6%)
- 10 VETERINARIA (0%)
- 13 PSICOLOGIA (6%)
- 13.1 ECTAFIDE (0%)
- 24 ACUICULTURA (6%)
- 01 AGRONOMIA (0%)
- 02 ARQUITECTURA (0%)
- 08 INGENIERIA (20%)
- 03 ECONOMIA (13%)
- 04 DERECHO (6%)
- 28 POLITICA (6%)
- 07 HUMANIDADES (0%)
- 29 EFPEM (20%)
- 16 COMUNICACION (20%)
- 14 HISTORIA (20%)
- 15 TRAB. SOCIAL (20%)
- 30 LINGUISTICA (13%)
- 26 TURISMO (20%)
- 33 ARTE (0%)

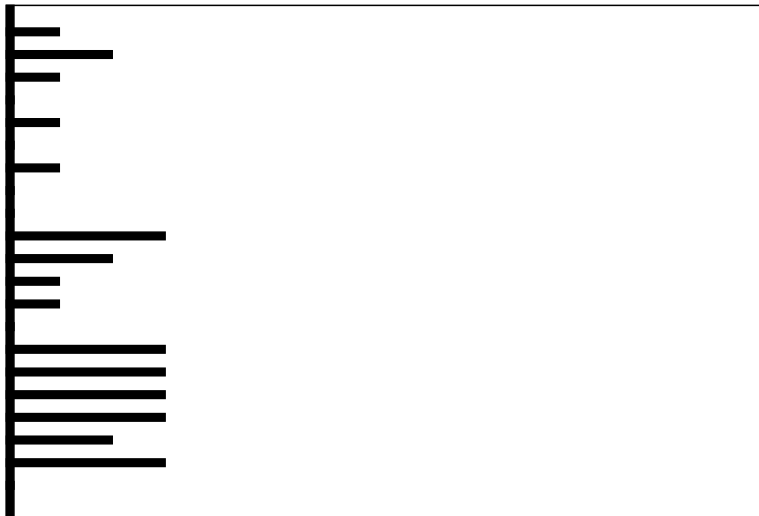

**Clave:19941108**

Nombre del Estudiante

No. Orientación

QUETZALTENANGO

RESULTADO DE RAZONAMIENTOS

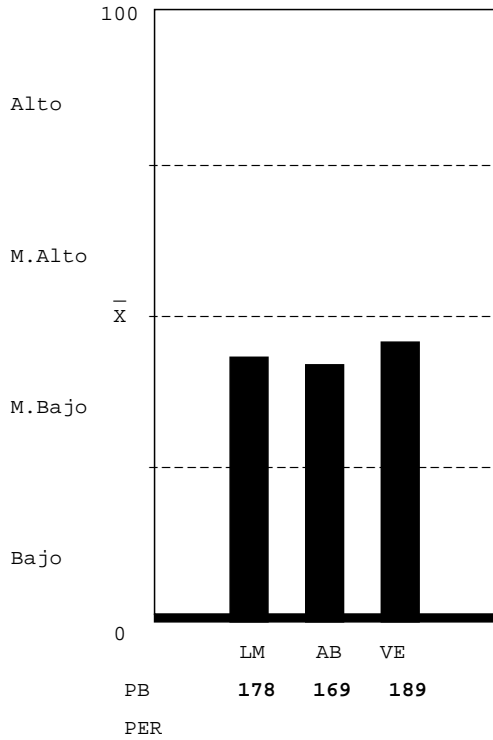

LOGICO MATEMATICO-NIVEL MEDIO BAJO: Escasa habilidad para: a) reconocer los conceptos o procesos importantes en situaciones numéricas; b) resolver problemas lógicos. Mediana habilidad para: a) reconocer patrones y anticiparlos; b) interpretar números y operaciones; c) verificar condiciones numéricas. Capacidad para realizar operaciones numéricas mecánicas.

ABSTRACTO-NIVEL MEDIO BAJO: Mediana habilidad para reconocer patrones y hacer relaciones primarias de orden y naturaleza entre dos supuestos dados, hacer inferencias y trasladar información de un hecho a otro, interpretar relaciones secundarias de intensidad sucesión y magnitud en analogías, mediana habilidad para resolver problemas que requieren de síntesis de evaluación del concepto y dar una respuesta con sentido lógico.

VERBAL-NIVEL MEDIO BAJO: Escasa habilidad para establecer semejanzas con base en el texto: el planteamiento central, el propósito, conclusiones, así como, formular juicios críticos, localizar detalles en textos de diversos tipos, establecer la construcción formal del texto, así como el significado de palabras y comprender textos largos y cortos.

Unidad Académica - Inventario de Intereses de Estudio USAC-08

( XE046901 )

- 05 MEDICINA (13%)
- 06 FARMACIA (33%)
- 09 ODONTOLOGIA (13%)
- 10 VETERINARIA (13%)
- 13 PSICOLOGIA (20%)
- 13.1 ECTAFIDE (13%)
- 24 ACUICULTURA (20%)
- 01 AGRONOMIA (0%)
- 02 ARQUITECTURA (20%)
- 08 INGENIERIA (33%)
- 03 ECONOMIA (40%)
- 04 DERECHO (33%)
- 28 POLITICA (27%)
- 07 HUMANIDADES (33%)
- 29 EFPEM (13%)
- 16 COMUNICACION (13%)
- 14 HISTORIA (13%)
- 15 TRAB.SOCIAL (13%)
- 30 LINGUISTICA (6%)
- 26 TURISMO (13%)
- 33 ARTE (0%)

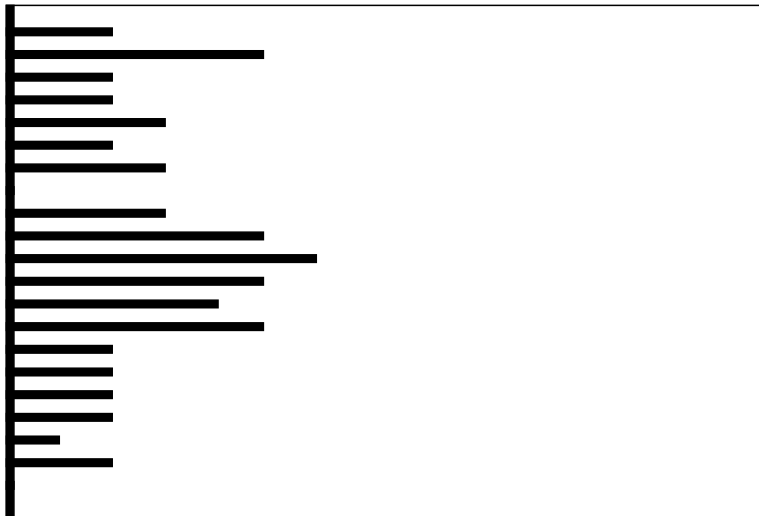

Clave:20010106

Nombre del Estudiante

No. Orientación

QUETZALTENANGO

RESULTADO DE RAZONAMIENTOS

LOGICO MATEMATICO-NIVEL MEDIO ALTO: Mediana habilidad para: a) reconocer patrones y anticiparlos; b) interpretar números y operaciones. Habilidad para: a) reconocer varios conceptos o procesos importantes en situaciones numéricas; b) resolver problemas lógicos; c) verificar condiciones numéricas. Capacidad para realizar operaciones numéricas mecánicas.

ABSTRACTO-NIVEL MEDIO BAJO: Mediana habilidad para reconocer patrones y hacer relaciones primarias de orden y naturaleza entre dos supuestos dados, hacer inferencias y trasladar información de un hecho a otro, interpretar relaciones secundarias de intensidad sucesión y magnitud en analogías, mediana habilidad para resolver problemas que requieren de síntesis de evaluación del concepto y dar una respuesta con sentido lógico.

VERBAL-NIVEL BAJO: Que el estudiante no hizo su mejor esfuerzo para resolver la prueba, estaba cansado o con problemas personales. Escasa habilidad para establecer semejanzas con base en el texto: establecer el planteamiento central, el propósito, conclusiones, así como, formular juicios críticos, localizar detalles en textos de diversos tipos, establecer la construcción formal del texto, así como el significado de palabras y comprende textos largos y cortos.

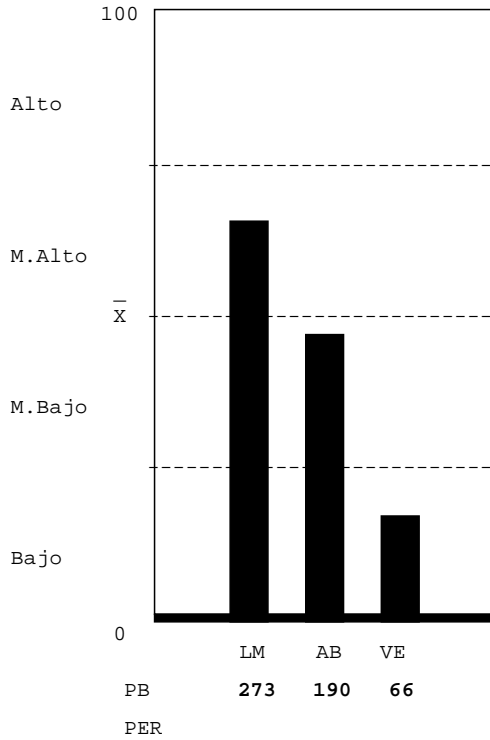

Unidad Académica - Inventario de Intereses de Estudio USAC-08

(XE046901)

- 05 MEDICINA (13%)
- 06 FARMACIA (6%)
- 09 ODONTOLOGIA (0%)
- 10 VETERINARIA (0%)
- 13 PSICOLOGIA (0%)
- 13.1 ECTAFIDE (6%)
- 24 ACUICULTURA (13%)
- 01 AGRONOMIA (13%)
- 02 ARQUITECTURA (20%)
- 08 INGENIERIA (20%)
- 03 ECONOMIA (20%)
- 04 DERECHO (13%)
- 28 POLITICA (6%)
- 07 HUMANIDADES (20%)
- 29 EFPEM (20%)
- 16 COMUNICACION (27%)
- 14 HISTORIA (20%)
- 15 TRAB.SOCIAL (0%)
- 30 LINGUISTICA (13%)
- 26 TURISMO (20%)
- 33 ARTE (0%)

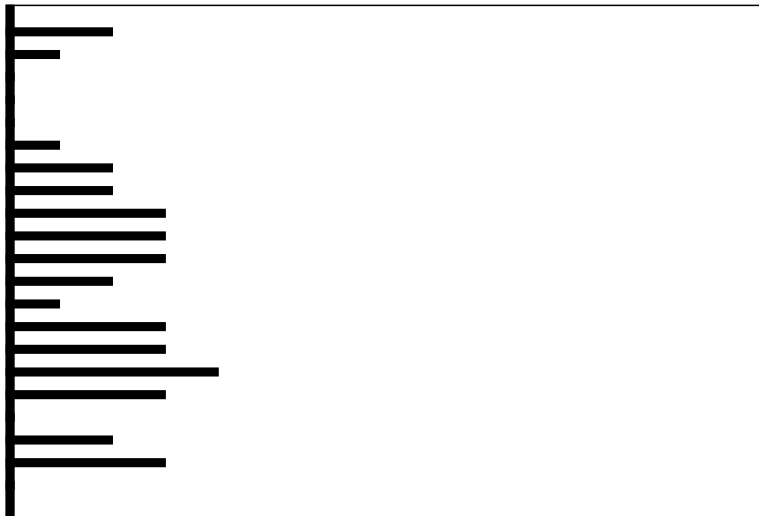

Clave:19910923

**Nombre del Estudiante**

**No. Orientación**

QUETZALTENANGO

**RESULTADO DE RAZONAMIENTOS**

LOGICO MATEMATICO-NIVEL ALTO: Gran habilidad para: a) reconocer los conceptos o procesos importantes en situaciones numéricas; b) resolver problemas numéricos y lógicos; c) descubrir patrones numéricos y anticiparlos; d) interpretar números y operaciones. Capacidad para verificar resultados y realizar operaciones numéricas mecánicas.

ABSTRACTO-NIVEL MEDIO ALTO: Habilidad razonable para reconocer patrones y hacer relaciones primarias de orden y naturaleza entre dos supuestos dados, hacer inferencias y trasladar información de un hecho a otro, interpretar relaciones secundarias de intensidad sucesión y magnitud en analogías, habilidad razonable para resolver problemas que requieren de síntesis de evaluación del concepto y dar una respuesta con sentido lógico.

VERBAL-NIVEL MEDIO BAJO: Escasa habilidad para establecer semejanzas con base en el texto: el planteamiento central, el propósito, conclusiones, así como, formular juicios críticos, localizar detalles en textos de diversos tipos, establecer la construcción formal del texto, así como el significado de palabras y comprender textos largos y cortos.

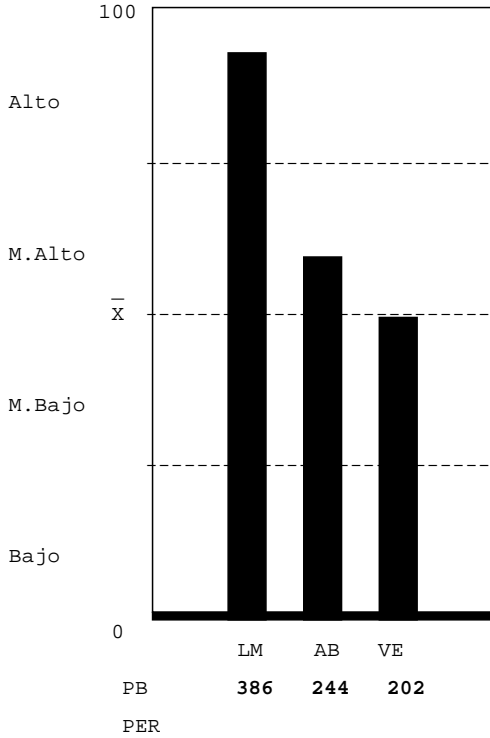

**Unidad Académica - Inventario de Intereses de Estudio USAC-08**

( XE046901 )

- 05 MEDICINA (40%)
- 06 FARMACIA (20%)
- 09 ODONTOLOGIA (27%)
- 10 VETERINARIA (13%)
- 13 PSICOLOGIA (6%)
- 13.1 ECTAFIDE (13%)
- 24 ACUICULTURA (20%)
- 01 AGRONOMIA (27%)
- 02 ARQUITECTURA (27%)
- 08 INGENIERIA (20%)
- 03 ECONOMIA (33%)
- 04 DERECHO (27%)
- 28 POLITICA (20%)
- 07 HUMANIDADES (20%)
- 29 EFPEM (20%)
- 16 COMUNICACION (0%)
- 14 HISTORIA (6%)
- 15 TRAB.SOCIAL (27%)
- 30 LINGUISTICA (13%)
- 26 TURISMO (27%)
- 33 ARTE (0%)



**Clave:19980510**

**Nombre del Estudiante**

**No. Orientación**

QUETZALTENANGO

**RESULTADO DE RAZONAMIENTOS**

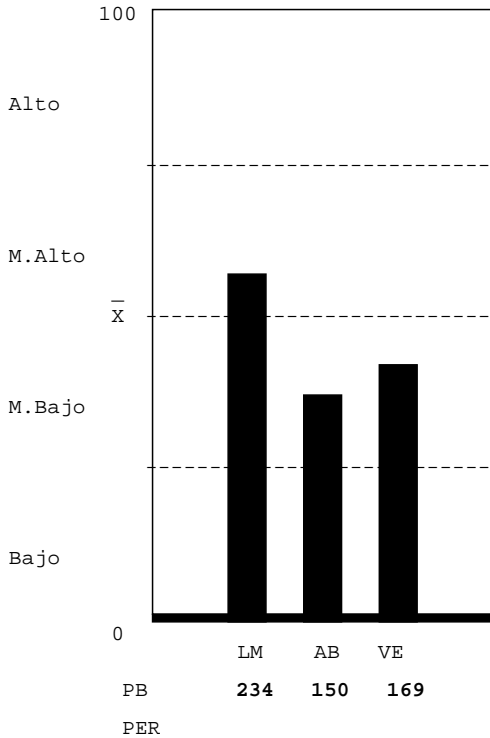

LOGICO MATEMATICO-NIVEL MEDIO ALTO: Mediana habilidad para: a) reconocer patrones y anticiparlos; b) interpretar números y operaciones. Habilidad para: a) reconocer varios conceptos o procesos importantes en situaciones numéricas; b) resolver problemas lógicos; c) verificar condiciones numéricas. Capacidad para realizar operaciones numéricas mecánicas.

ABSTRACTO-NIVEL MEDIO BAJO: Mediana habilidad para reconocer patrones y hacer relaciones primarias de orden y naturaleza entre dos supuestos dados, hacer inferencias y trasladar información de un hecho a otro, interpretar relaciones secundarias de intensidad sucesión y magnitud en analogías, mediana habilidad para resolver problemas que requieren de síntesis de evaluación del concepto y dar una respuesta con sentido lógico.

VERBAL-NIVEL MEDIO BAJO: Escasa habilidad para establecer semejanzas con base en el texto: el planteamiento central, el propósito, conclusiones, así como, formular juicios críticos, localizar detalles en textos de diversos tipos, establecer la construcción formal del texto, así como el significado de palabras y comprender textos largos y cortos.

**Unidad Académica - Inventario de Intereses de Estudio USAC-08**

( XE046901 )

- 05 MEDICINA (6%)
- 06 FARMACIA (0%)
- 09 ODONTOLOGIA (0%)
- 10 VETERINARIA (6%)
- 13 PSICOLOGIA (6%)
- 13.1 ECTAFIDE (6%)
- 24 ACUICULTURA (0%)
- 01 AGRONOMIA (20%)
- 02 ARQUITECTURA (6%)
- 08 INGENIERIA (13%)
- 03 ECONOMIA (6%)
- 04 DERECHO (6%)
- 28 POLITICA (6%)
- 07 HUMANIDADES (20%)
- 29 EFPEM (20%)
- 16 COMUNICACION (6%)
- 14 HISTORIA (6%)
- 15 TRAB.SOCIAL (6%)
- 30 LINGUISTICA (13%)
- 26 TURISMO (6%)
- 33 ARTE (0%)

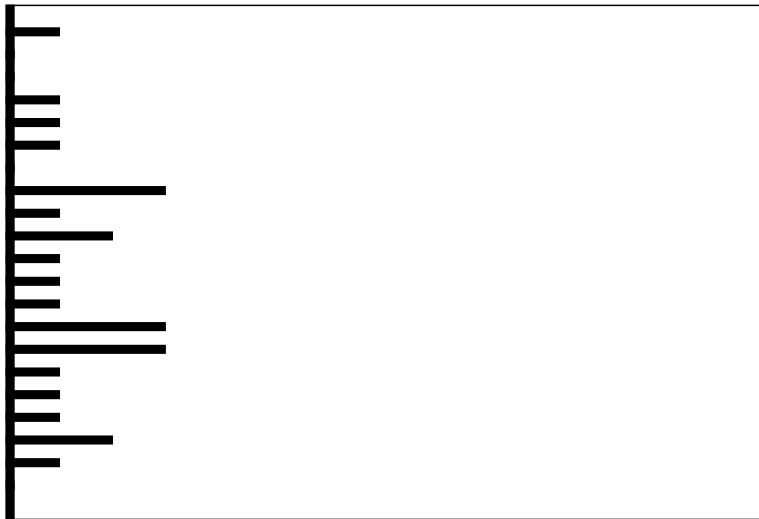

**Clave:19971209**

Nombre del Estudiante

No. Orientación

QUETZALTENANGO

RESULTADO DE RAZONAMIENTOS

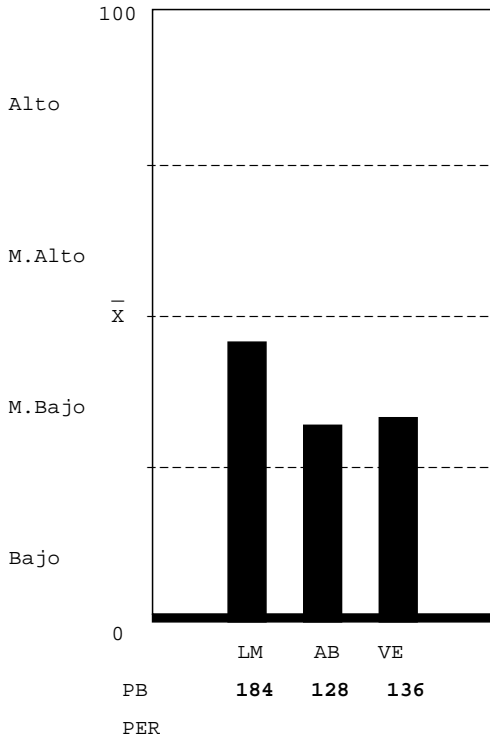

LOGICO MATEMATICO-NIVEL MEDIO BAJO: Escasa habilidad para: a) reconocer los conceptos o procesos importantes en situaciones numéricas; b) resolver problemas lógicos. Mediana habilidad para: a) reconocer patrones y anticiparlos; b) interpretar números y operaciones; c) verificar condiciones numéricas. Capacidad para realizar operaciones numéricas mecánicas.

ABSTRACTO-NIVEL MEDIO BAJO: Mediana habilidad para reconocer patrones y hacer relaciones primarias de orden y naturaleza entre dos supuestos dados, hacer inferencias y trasladar información de un hecho a otro, interpretar relaciones secundarias de intensidad sucesión y magnitud en analogías, mediana habilidad para resolver problemas que requieren de síntesis de evaluación del concepto y dar una respuesta con sentido lógico.

VERBAL-NIVEL MEDIO BAJO: Escasa habilidad para establecer semejanzas con base en el texto: el planteamiento central, el propósito, conclusiones, así como, formular juicios críticos, localizar detalles en textos de diversos tipos, establecer la construcción formal del texto, así como el significado de palabras y comprender textos largos y cortos.

Unidad Académica - Inventario de Intereses de Estudio USAC-08

( XE046901 )

- 05 MEDICINA (20%)
- 06 FARMACIA (13%)
- 09 ODONTOLOGIA (27%)
- 10 VETERINARIA (20%)
- 13 PSICOLOGIA (33%)
- 13.1 ECTAFIDE (20%)
- 24 ACUICULTURA (13%)
- 01 AGRONOMIA (13%)
- 02 ARQUITECTURA (20%)
- 08 INGENIERIA (6%)
- 03 ECONOMIA (6%)
- 04 DERECHO (6%)
- 28 POLITICA (0%)
- 07 HUMANIDADES (6%)
- 29 EFPEM (13%)
- 16 COMUNICACION (6%)
- 14 HISTORIA (20%)
- 15 TRAB.SOCIAL (0%)
- 30 LINGUISTICA (20%)
- 26 TURISMO (0%)
- 33 ARTE (0%)



Clave:19980520

Nombre del Estudiante

No. Orientación

QUETZALTENANGO

RESULTADO DE RAZONAMIENTOS

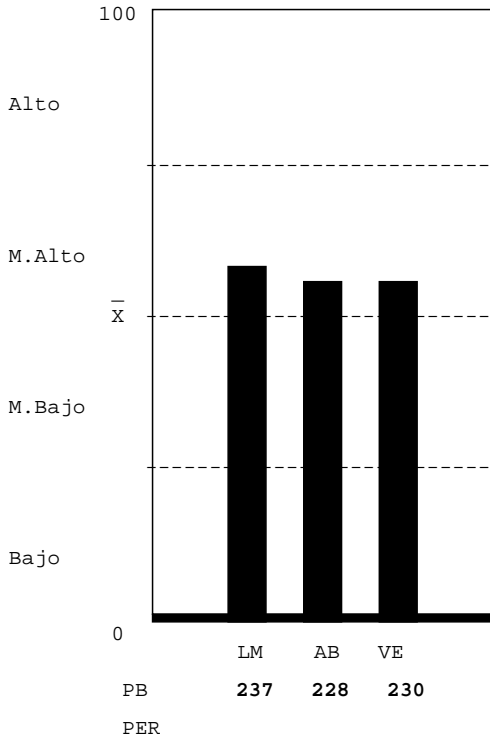

LOGICO MATEMATICO-NIVEL MEDIO ALTO: Mediana habilidad para: a) reconocer patrones y anticiparlos; b) interpretar números y operaciones. Habilidad para: a) reconocer varios conceptos o procesos importantes en situaciones numéricas; b) resolver problemas lógicos; c) verificar condiciones numéricas. Capacidad para realizar operaciones numéricas mecánicas.

ABSTRACTO-NIVEL MEDIO ALTO: Habilidad razonable para reconocer patrones y hacer relaciones primarias de orden y naturaleza entre dos supuestos dados, hacer inferencias y trasladar información de un hecho a otro, interpretar relaciones secundarias de intensidad sucesión y magnitud en analogías, habilidad razonable para resolver problemas que requieren de síntesis de evaluación del concepto y dar una respuesta con sentido lógico.

VERBAL-NIVEL MEDIO ALTO: Mediana habilidad para establecer semejanzas con base en el texto: el planteamiento central, el propósito, conclusiones, así como, formular juicios críticos, localizar detalles en textos de diversos tipos, establecer la construcción formal del texto, así como el significado de palabras y comprender textos largos y cortos.

Unidad Académica - Inventario de Intereses de Estudio USAC-08

( XE046901 )

- 05 MEDICINA (6%)
- 06 FARMACIA (0%)
- 09 ODONTOLOGIA (13%)
- 10 VETERINARIA (6%)
- 13 PSICOLOGIA (6%)
- 13.1 ECTAFIDE (0%)
- 24 ACUICULTURA (6%)
- 01 AGRONOMIA (13%)
- 02 ARQUITECTURA (6%)
- 08 INGENIERIA (6%)
- 03 ECONOMIA (13%)
- 04 DERECHO (6%)
- 28 POLITICA (6%)
- 07 HUMANIDADES (13%)
- 29 EFPEM (6%)
- 16 COMUNICACION (0%)
- 14 HISTORIA (6%)
- 15 TRAB.SOCIAL (6%)
- 30 LINGUISTICA (13%)
- 26 TURISMO (0%)
- 33 ARTE (0%)

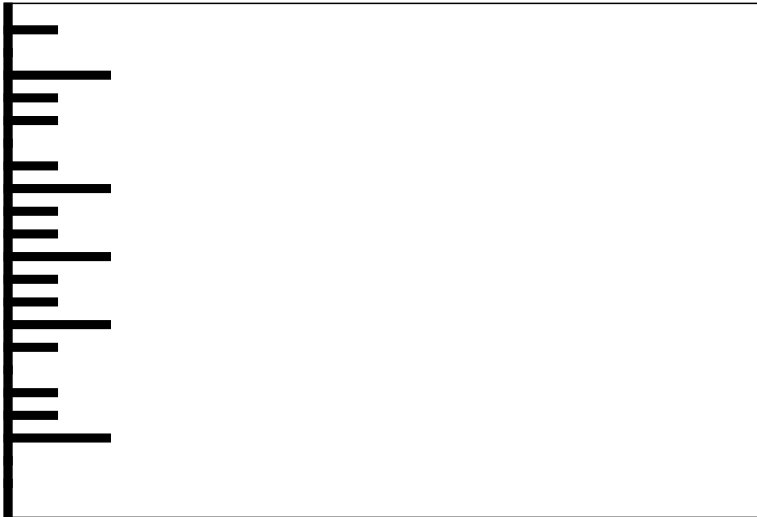

Clave:19981202

Nombre del Estudiante

No. Orientación

QUETZALTENANGO

RESULTADO DE RAZONAMIENTOS

LOGICO MATEMATICO-NIVEL MEDIO ALTO: Mediana habilidad para: a) reconocer patrones y anticiparlos; b) interpretar números y operaciones. Habilidad para: a) reconocer varios conceptos o procesos importantes en situaciones numéricas; b) resolver problemas lógicos; c) verificar condiciones numéricas. Capacidad para realizar operaciones numéricas mecánicas.

ABSTRACTO-NIVEL MEDIO ALTO: Habilidad razonable para reconocer patrones y hacer relaciones primarias de orden y naturaleza entre dos supuestos dados, hacer inferencias y trasladar información de un hecho a otro, interpretar relaciones secundarias de intensidad sucesión y magnitud en analogías, habilidad razonable para resolver problemas que requieren de síntesis de evaluación del concepto y dar una respuesta con sentido lógico.

VERBAL-NIVEL MEDIO BAJO: Escasa habilidad para establecer semejanzas con base en el texto: el planteamiento central, el propósito, conclusiones, así como, formular juicios críticos, localizar detalles en textos de diversos tipos, establecer la construcción formal del texto, así como el significado de palabras y comprender textos largos y cortos.

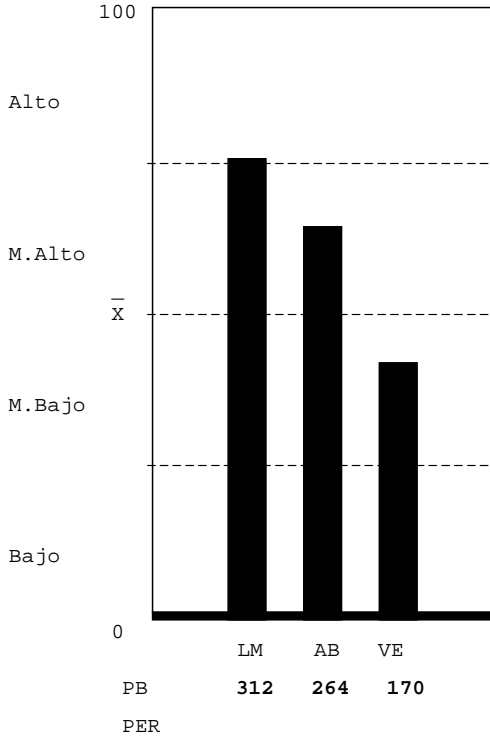

Unidad Académica - Inventario de Intereses de Estudio USAC-08

( XE046901 )

- 05 MEDICINA (20%)
- 06 FARMACIA (6%)
- 09 ODONTOLOGIA (0%)
- 10 VETERINARIA (0%)
- 13 PSICOLOGIA (6%)
- 13.1 ECTAFIDE (0%)
- 24 ACUICULTURA (0%)
- 01 AGRONOMIA (0%)
- 02 ARQUITECTURA (0%)
- 08 INGENIERIA (6%)
- 03 ECONOMIA (6%)
- 04 DERECHO (0%)
- 28 POLITICA (6%)
- 07 HUMANIDADES (0%)
- 29 EFPEM (6%)
- 16 COMUNICACION (6%)
- 14 HISTORIA (6%)
- 15 TRAB.SOCIAL (6%)
- 30 LINGUISTICA (20%)
- 26 TURISMO (6%)
- 33 ARTE (0%)

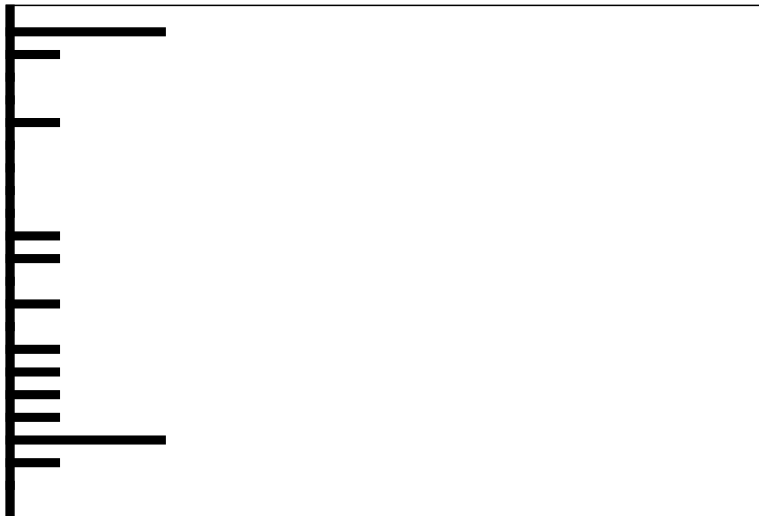

Clave:19950925



Nombre del Estudiante

No. Orientación

QUETZALTENANGO

RESULTADO DE RAZONAMIENTOS

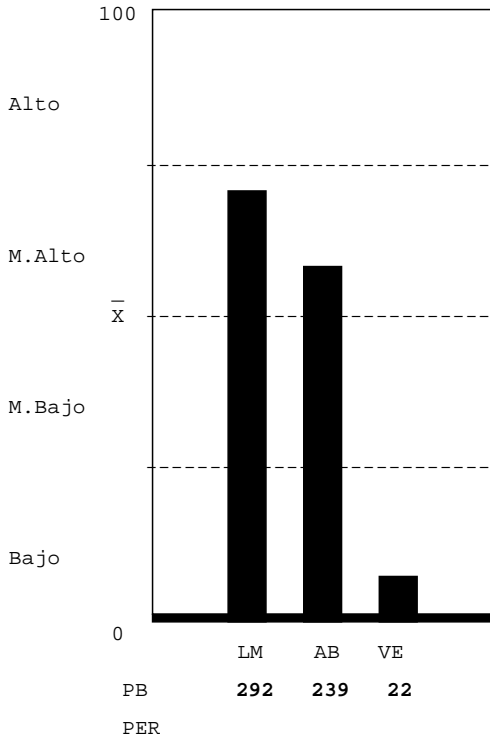

LOGICO MATEMATICO-NIVEL MEDIO ALTO: Mediana habilidad para: a) reconocer patrones y anticiparlos; b) interpretar números y operaciones. Habilidad para: a) reconocer varios conceptos o procesos importantes en situaciones numéricas; b) resolver problemas lógicos; c) verificar condiciones numéricas. Capacidad para realizar operaciones numéricas mecánicas.

ABSTRACTO-NIVEL MEDIO ALTO: Habilidad razonable para reconocer patrones y hacer relaciones primarias de orden y naturaleza entre dos supuestos dados, hacer inferencias y trasladar información de un hecho a otro, interpretar relaciones secundarias de intensidad sucesión y magnitud en analogías, habilidad razonable para resolver problemas que requieren de síntesis de evaluación del concepto y dar una respuesta con sentido lógico.

VERBAL-NIVEL BAJO: Que el estudiante no hizo su mejor esfuerzo para resolver la prueba, estaba cansado o con problemas personales. Escasa habilidad para establecer semejanzas con base en el texto: establecer el planteamiento central, el propósito, conclusiones, así como, formular juicios críticos, localizar detalles en textos de diversos tipos, establecer la construcción formal del texto, así como el significado de palabras y comprende textos largos y cortos.

Unidad Académica - Inventario de Intereses de Estudio USAC-08

(XE046901)

- 05 MEDICINA (0%)
- 06 FARMACIA (6%)
- 09 ODONTOLOGIA (0%)
- 10 VETERINARIA (6%)
- 13 PSICOLOGIA (6%)
- 13.1 ECTAFIDE (6%)
- 24 ACUICULTURA (0%)
- 01 AGRONOMIA (13%)
- 02 ARQUITECTURA (0%)
- 08 INGENIERIA (0%)
- 03 ECONOMIA (0%)
- 04 DERECHO (0%)
- 28 POLITICA (6%)
- 07 HUMANIDADES (6%)
- 29 EFPEM (0%)
- 16 COMUNICACION (6%)
- 14 HISTORIA (0%)
- 15 TRAB.SOCIAL (0%)
- 30 LINGUISTICA (6%)
- 26 TURISMO (6%)
- 33 ARTE (0%)

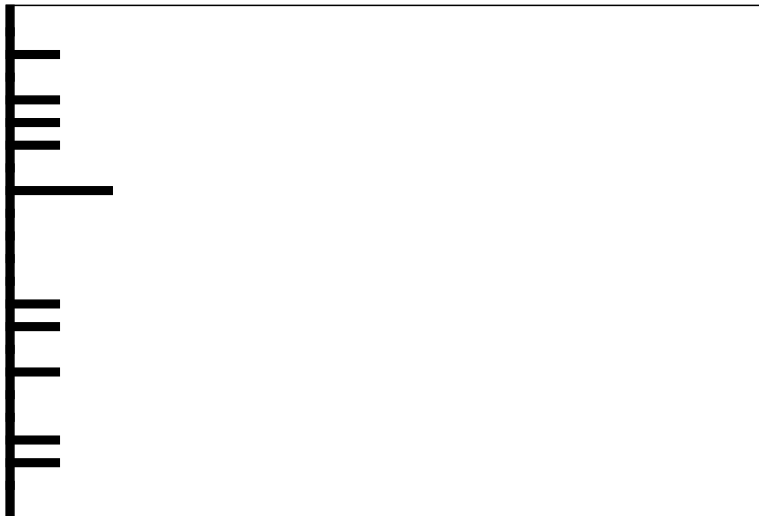

Clave:19980629

**Nombre del Estudiante**

**No. Orientación**

QUETZALTENANGO

**RESULTADO DE RAZONAMIENTOS**

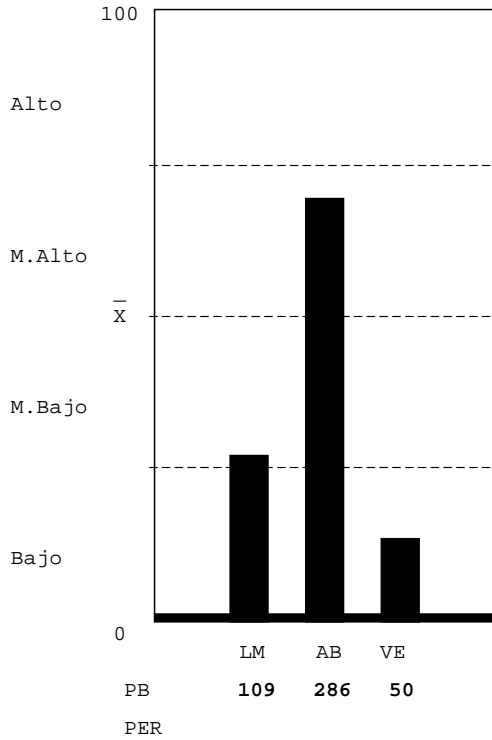

LOGICO MATEMATICO-NIVEL MEDIO BAJO: Escasa habilidad para: a) reconocer los conceptos o procesos importantes en situaciones numéricas; b) resolver problemas lógicos. Mediana habilidad para: a) reconocer patrones y anticiparlos; b) interpretar números y operaciones; c) verificar condiciones numéricas. Capacidad para realizar operaciones numéricas mecánicas.

ABSTRACTO-NIVEL MEDIO ALTO: Habilidad razonable para reconocer patrones y hacer relaciones primarias de orden y naturaleza entre dos supuestos dados, hacer inferencias y trasladar información de un hecho a otro, interpretar relaciones secundarias de intensidad sucesión y magnitud en analogías, habilidad razonable para resolver problemas que requieren de síntesis de evaluación del concepto y dar una respuesta con sentido lógico.

VERBAL-NIVEL BAJO: Que el estudiante no hizo su mejor esfuerzo para resolver la prueba, estaba cansado o con problemas personales. Escasa habilidad para establecer semejanzas con base en el texto: establecer el planteamiento central, el propósito, conclusiones, así como, formular juicios críticos, localizar detalles en textos de diversos tipos, establecer la construcción formal del texto, así como el significado de palabras y comprende textos largos y cortos.

**Unidad Académica - Inventario de Intereses de Estudio USAC-08**

( XE046901 )

- 05 MEDICINA (20%)
- 06 FARMACIA (20%)
- 09 ODONTOLOGIA (20%)
- 10 VETERINARIA (13%)
- 13 PSICOLOGIA (6%)
- 13.1 ECTAFIDE (13%)
- 24 ACUICULTURA (20%)
- 01 AGRONOMIA (13%)
- 02 ARQUITECTURA (6%)
- 08 INGENIERIA (20%)
- 03 ECONOMIA (20%)
- 04 DERECHO (20%)
- 28 POLITICA (20%)
- 07 HUMANIDADES (40%)
- 29 EFPEM (27%)
- 16 COMUNICACION (33%)
- 14 HISTORIA (6%)
- 15 TRAB.SOCIAL (20%)
- 30 LINGUISTICA (20%)
- 26 TURISMO (33%)
- 33 ARTE (0%)



**Clave:19941212**

Nombre del Estudiante

No. Orientación

QUETZALTENANGO

RESULTADO DE RAZONAMIENTOS

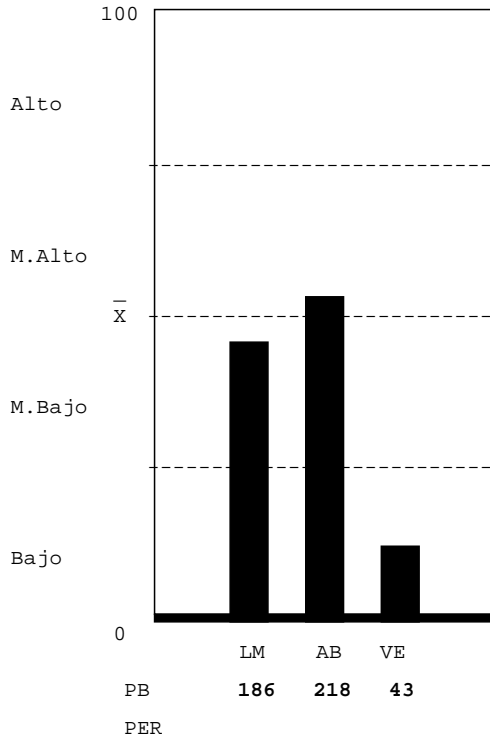

LOGICO MATEMATICO-NIVEL MEDIO BAJO: Escasa habilidad para: a) reconocer los conceptos o procesos importantes en situaciones numéricas; b) resolver problemas lógicos. Mediana habilidad para: a) reconocer patrones y anticiparlos; b) interpretar números y operaciones; c) verificar condiciones numéricas. Capacidad para realizar operaciones numéricas mecánicas.

ABSTRACTO-NIVEL MEDIO ALTO: Habilidad razonable para reconocer patrones y hacer relaciones primarias de orden y naturaleza entre dos supuestos dados, hacer inferencias y trasladar información de un hecho a otro, interpretar relaciones secundarias de intensidad sucesión y magnitud en analogías, habilidad razonable para resolver problemas que requieren de síntesis de evaluación del concepto y dar una respuesta con sentido lógico.

VERBAL-NIVEL BAJO: Que el estudiante no hizo su mejor esfuerzo para resolver la prueba, estaba cansado o con problemas personales. Escasa habilidad para establecer semejanzas con base en el texto: establecer el planteamiento central, el propósito, conclusiones, así como, formular juicios críticos, localizar detalles en textos de diversos tipos, establecer la construcción formal del texto, así como el significado de palabras y comprende textos largos y cortos.

Unidad Académica - Inventario de Intereses de Estudio USAC-08

( XE046901 )

- 05 MEDICINA (6%)
- 06 FARMACIA (27%)
- 09 ODONTOLOGIA (27%)
- 10 VETERINARIA (27%)
- 13 PSICOLOGIA (33%)
- 13.1 ECTAFIDE (27%)
- 24 ACUICULTURA (20%)
- 01 AGRONOMIA (13%)
- 02 ARQUITECTURA (20%)
- 08 INGENIERIA (20%)
- 03 ECONOMIA (6%)
- 04 DERECHO (6%)
- 28 POLITICA (13%)
- 07 HUMANIDADES (13%)
- 29 EFPEM (13%)
- 16 COMUNICACION (13%)
- 14 HISTORIA (0%)
- 15 TRAB.SOCIAL (6%)
- 30 LINGUISTICA (20%)
- 26 TURISMO (20%)
- 33 ARTE (0%)

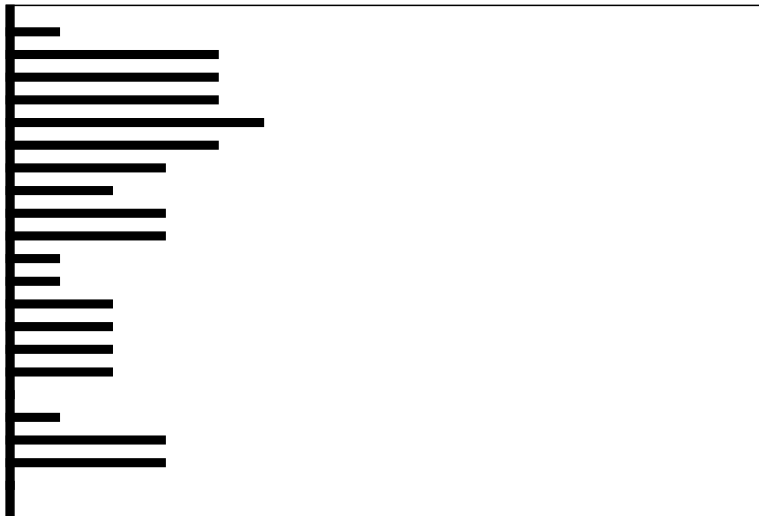

Clave:19990120

Nombre del Estudiante

No. Orientación

QUETZALTENANGO

RESULTADO DE RAZONAMIENTOS

LOGICO MATEMATICO-NIVEL ALTO: Gran habilidad para: a) reconocer los conceptos o procesos importantes en situaciones numéricas; b) resolver problemas numéricos y lógicos; c) descubrir patrones numéricos y anticiparlos; d) interpretar números y operaciones. Capacidad para verificar resultados y realizar operaciones numéricas mecánicas.

ABSTRACTO-NIVEL MEDIO BAJO: Mediana habilidad para reconocer patrones y hacer relaciones primarias de orden y naturaleza entre dos supuestos dados, hacer inferencias y trasladar información de un hecho a otro, interpretar relaciones secundarias de intensidad sucesión y magnitud en analogías, mediana habilidad para resolver problemas que requieren de síntesis de evaluación del concepto y dar una respuesta con sentido lógico.

VERBAL-NIVEL MEDIO BAJO: Escasa habilidad para establecer semejanzas con base en el texto: el planteamiento central, el propósito, conclusiones, así como, formular juicios críticos, localizar detalles en textos de diversos tipos, establecer la construcción formal del texto, así como el significado de palabras y comprender textos largos y cortos.

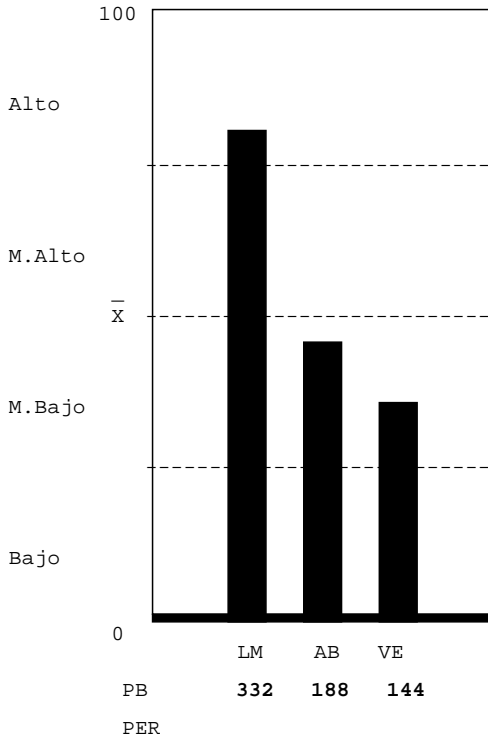

Unidad Académica - Inventario de Intereses de Estudio USAC-08

(XE046901)

- 05 MEDICINA (13%)
- 06 FARMACIA (13%)
- 09 ODONTOLOGIA (13%)
- 10 VETERINARIA (0%)
- 13 PSICOLOGIA (13%)
- 13.1 ECTAFIDE (20%)
- 24 ACUICULTURA (0%)
- 01 AGRONOMIA (0%)
- 02 ARQUITECTURA (0%)
- 08 INGENIERIA (6%)
- 03 ECONOMIA (0%)
- 04 DERECHO (0%)
- 28 POLITICA (6%)
- 07 HUMANIDADES (6%)
- 29 EFPEM (13%)
- 16 COMUNICACION (13%)
- 14 HISTORIA (20%)
- 15 TRAB.SOCIAL (6%)
- 30 LINGUISTICA (6%)
- 26 TURISMO (6%)
- 33 ARTE (0%)

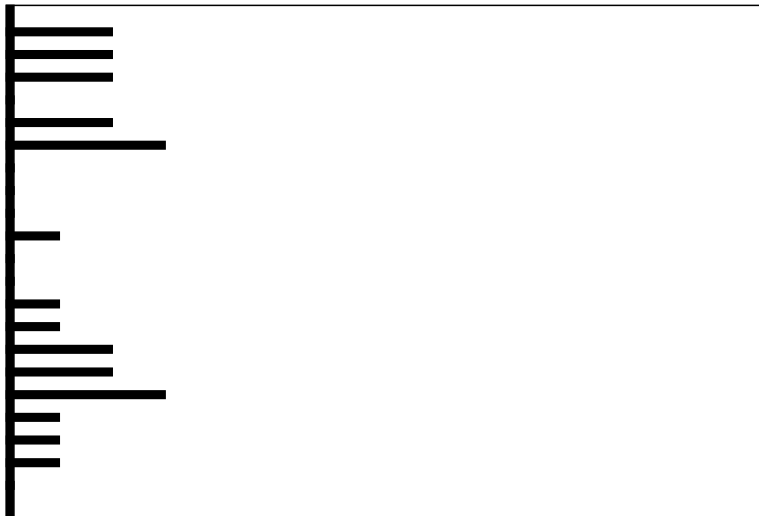

Clave:19870906

Nombre del Estudiante

No. Orientación

QUETZALTENANGO

RESULTADO DE RAZONAMIENTOS

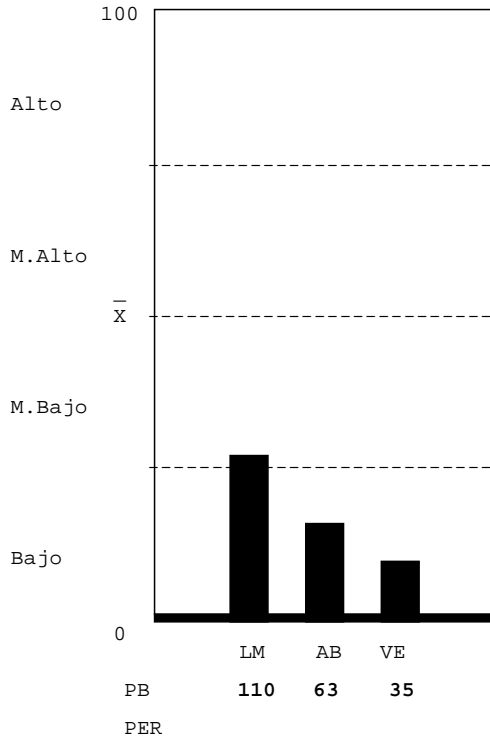

LOGICO MATEMATICO-NIVEL MEDIO BAJO: Escasa habilidad para: a) reconocer los conceptos o procesos importantes en situaciones numéricas; b) resolver problemas lógicos. Mediana habilidad para: a) reconocer patrones y anticiparlos; b) interpretar números y operaciones; c) verificar condiciones numéricas. Capacidad para realizar operaciones numéricas mecánicas.

ABSTRACTO-NIVEL BAJO: Que el estudiante no hizo su mejor esfuerzo estaba cansado o con problemas personales; escasa habilidad para reconocer patrones y hacer relaciones primarias de orden y naturaleza entre dos supuestos dados, hacer inferencias y trasladar información de un hecho a otro, interpretar relaciones secundarias de intensidad, sucesión y magnitud en analogías, escasa habilidad para resolver problemas que requieran de síntesis y evaluación de concepto y dar una respuesta con sentido lógico.

VERBAL-NIVEL BAJO: Que el estudiante no hizo su mejor esfuerzo para resolver la prueba, estaba cansado o con problemas personales. Escasa habilidad para establecer semejanzas con base en el texto: establecer el planteamiento central, el propósito, conclusiones, así como, formular juicios críticos, localizar detalles en textos de diversos tipos, establecer la construcción formal del texto, así como el significado de palabras y comprende textos largos y cortos.

Unidad Académica - Inventario de Intereses de Estudio USAC-08

( XE046901 )

- 05 MEDICINA (13%)
- 06 FARMACIA (27%)
- 09 ODONTOLOGIA (13%)
- 10 VETERINARIA (13%)
- 13 PSICOLOGIA (20%)
- 13.1 ECTAFIDE (13%)
- 24 ACUICULTURA (20%)
- 01 AGRONOMIA (33%)
- 02 ARQUITECTURA (33%)
- 08 INGENIERIA (20%)
- 03 ECONOMIA (40%)
- 04 DERECHO (20%)
- 28 POLITICA (6%)
- 07 HUMANIDADES (20%)
- 29 EFPEM (6%)
- 16 COMUNICACION (27%)
- 14 HISTORIA (20%)
- 15 TRAB.SOCIAL (0%)
- 30 LINGUISTICA (13%)
- 26 TURISMO (13%)
- 33 ARTE (0%)



Clave:20000207

Nombre del Estudiante

No. Orientación

QUETZALTENANGO

RESULTADO DE RAZONAMIENTOS

LOGICO MATEMATICO-NIVEL MEDIO ALTO: Mediana habilidad para: a) reconocer patrones y anticiparlos; b) interpretar números y operaciones. Habilidad para: a) reconocer varios conceptos o procesos importantes en situaciones numéricas; b) resolver problemas lógicos; c) verificar condiciones numéricas. Capacidad para realizar operaciones numéricas mecánicas.

ABSTRACTO-NIVEL MEDIO ALTO: Habilidad razonable para reconocer patrones y hacer relaciones primarias de orden y naturaleza entre dos supuestos dados, hacer inferencias y trasladar información de un hecho a otro, interpretar relaciones secundarias de intensidad sucesión y magnitud en analogías, habilidad razonable para resolver problemas que requieren de síntesis de evaluación del concepto y dar una respuesta con sentido lógico.

VERBAL-NIVEL BAJO: Que el estudiante no hizo su mejor esfuerzo para resolver la prueba, estaba cansado o con problemas personales. Escasa habilidad para establecer semejanzas con base en el texto: establecer el planteamiento central, el propósito, conclusiones, así como, formular juicios críticos, localizar detalles en textos de diversos tipos, establecer la construcción formal del texto, así como el significado de palabras y comprende textos largos y cortos.

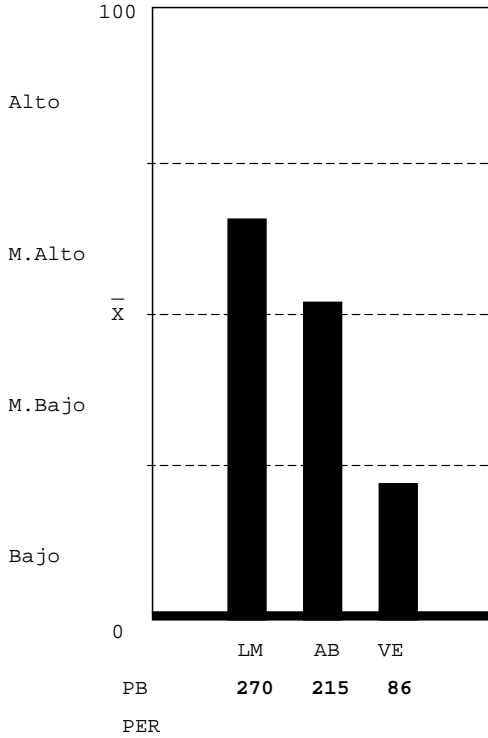

Unidad Académica - Inventario de Intereses de Estudio USAC-08

(XE046901)

- 05 MEDICINA (13%)
- 06 FARMACIA (20%)
- 09 ODONTOLOGIA (6%)
- 10 VETERINARIA (13%)
- 13 PSICOLOGIA (13%)
- 13.1 ECTAFIDE (0%)
- 24 ACUICULTURA (6%)
- 01 AGRONOMIA (13%)
- 02 ARQUITECTURA (13%)
- 08 INGENIERIA (27%)
- 03 ECONOMIA (20%)
- 04 DERECHO (0%)
- 28 POLITICA (20%)
- 07 HUMANIDADES (20%)
- 29 EFPEM (0%)
- 16 COMUNICACION (27%)
- 14 HISTORIA (13%)
- 15 TRAB.SOCIAL (0%)
- 30 LINGUISTICA (0%)
- 26 TURISMO (20%)
- 33 ARTE (0%)

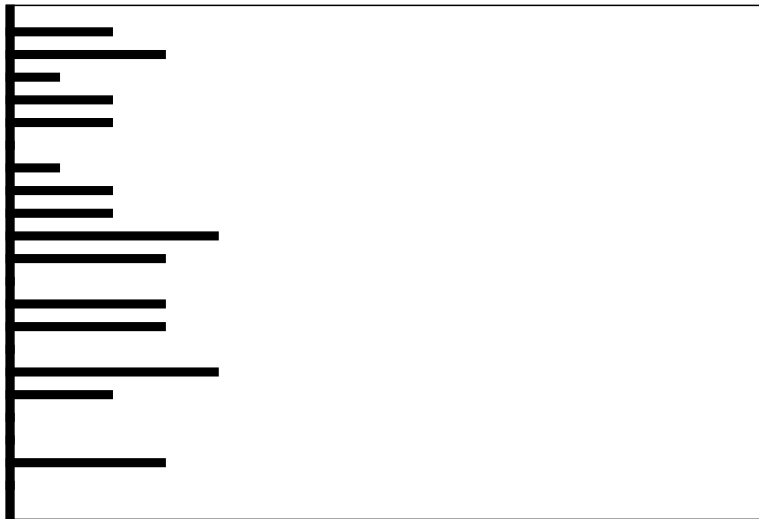

Clave:19960422

Nombre del Estudiante

No. Orientación

QUETZALTENANGO

RESULTADO DE RAZONAMIENTOS

LOGICO MATEMATICO-NIVEL MEDIO ALTO: Mediana habilidad para: a) reconocer patrones y anticiparlos; b) interpretar números y operaciones. Habilidad para: a) reconocer varios conceptos o procesos importantes en situaciones numéricas; b) resolver problemas lógicos; c) verificar condiciones numéricas. Capacidad para realizar operaciones numéricas mecánicas.

ABSTRACTO-NIVEL MEDIO ALTO: Habilidad razonable para reconocer patrones y hacer relaciones primarias de orden y naturaleza entre dos supuestos dados, hacer inferencias y trasladar información de un hecho a otro, interpretar relaciones secundarias de intensidad sucesión y magnitud en analogías, habilidad razonable para resolver problemas que requieren de síntesis de evaluación del concepto y dar una respuesta con sentido lógico.

VERBAL-NIVEL MEDIO ALTO: Mediana habilidad para establecer semejanzas con base en el texto: el planteamiento central, el propósito, conclusiones, así como, formular juicios críticos, localizar detalles en textos de diversos tipos, establecer la construcción formal del texto, así como el significado de palabras y comprender textos largos y cortos.

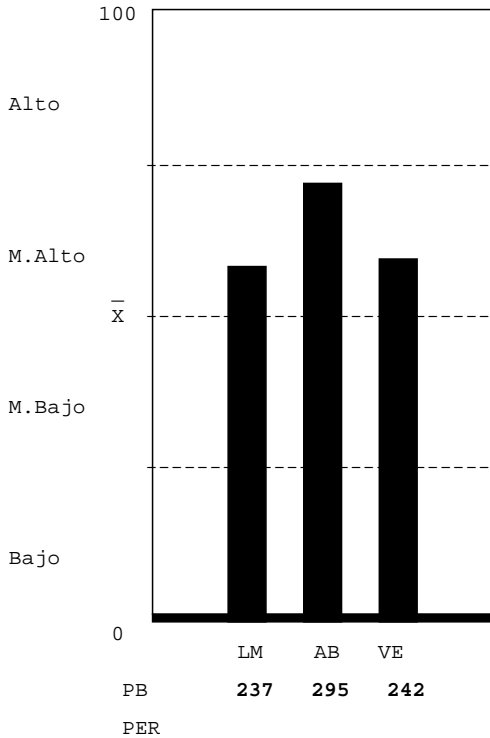

Unidad Académica - Inventario de Intereses de Estudio USAC-08

(XE046901)

- 05 MEDICINA (13%)
- 06 FARMACIA (0%)
- 09 ODONTOLOGIA (6%)
- 10 VETERINARIA (0%)
- 13 PSICOLOGIA (0%)
- 13.1 ECTAFIDE (0%)
- 24 ACUICULTURA (6%)
- 01 AGRONOMIA (0%)
- 02 ARQUITECTURA (0%)
- 08 INGENIERIA (6%)
- 03 ECONOMIA (20%)
- 04 DERECHO (13%)
- 28 POLITICA (0%)
- 07 HUMANIDADES (6%)
- 29 EFPEM (20%)
- 16 COMUNICACION (13%)
- 14 HISTORIA (6%)
- 15 TRAB. SOCIAL (0%)
- 30 LINGUISTICA (0%)
- 26 TURISMO (6%)
- 33 ARTE (0%)

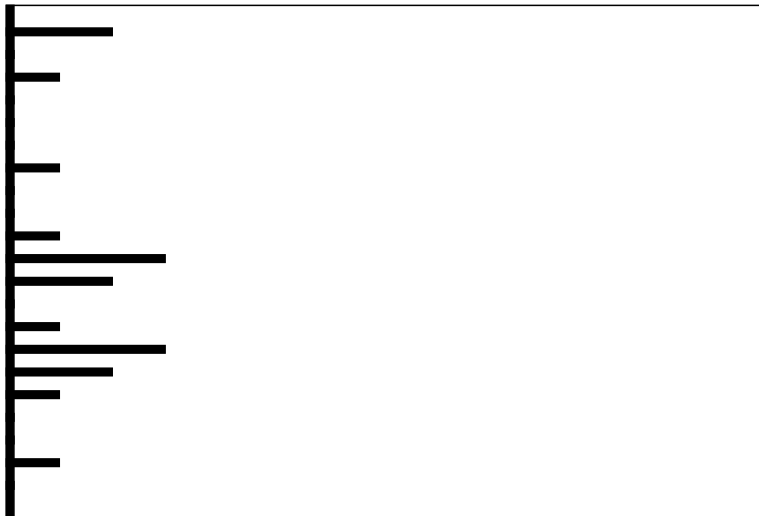

Clave:19960227

Nombre del Estudiante

No. Orientación

QUETZALTENANGO

RESULTADO DE RAZONAMIENTOS

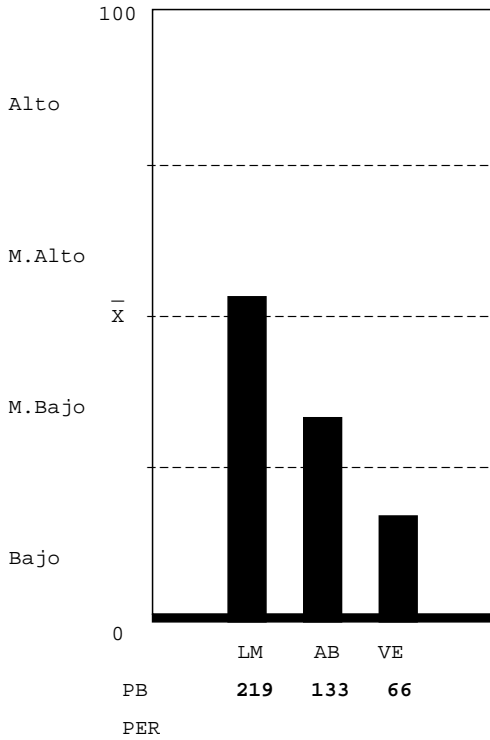

LOGICO MATEMATICO-NIVEL MEDIO ALTO: Mediana habilidad para: a) reconocer patrones y anticiparlos; b) interpretar números y operaciones. Habilidad para: a) reconocer varios conceptos o procesos importantes en situaciones numéricas; b) resolver problemas lógicos; c) verificar condiciones numéricas. Capacidad para realizar operaciones numéricas mecánicas.

ABSTRACTO-NIVEL MEDIO BAJO: Mediana habilidad para reconocer patrones y hacer relaciones primarias de orden y naturaleza entre dos supuestos dados, hacer inferencias y trasladar información de un hecho a otro, interpretar relaciones secundarias de intensidad sucesión y magnitud en analogías, mediana habilidad para resolver problemas que requieren de síntesis de evaluación del concepto y dar una respuesta con sentido lógico.

VERBAL-NIVEL BAJO: Que el estudiante no hizo su mejor esfuerzo para resolver la prueba, estaba cansado o con problemas personales. Escasa habilidad para establecer semejanzas con base en el texto: establecer el planteamiento central, el propósito, conclusiones, así como, formular juicios críticos, localizar detalles en textos de diversos tipos, establecer la construcción formal del texto, así como el significado de palabras y comprende textos largos y cortos.

Unidad Académica - Inventario de Intereses de Estudio USAC-08

(XE046901)

- 05 MEDICINA (6%)
- 06 FARMACIA (6%)
- 09 ODONTOLOGIA (0%)
- 10 VETERINARIA (13%)
- 13 PSICOLOGIA (6%)
- 13.1 ECTAFIDE (6%)
- 24 ACUICULTURA (6%)
- 01 AGRONOMIA (6%)
- 02 ARQUITECTURA (13%)
- 08 INGENIERIA (13%)
- 03 ECONOMIA (13%)
- 04 DERECHO (13%)
- 28 POLITICA (6%)
- 07 HUMANIDADES (6%)
- 29 EFPEM (0%)
- 16 COMUNICACION (13%)
- 14 HISTORIA (13%)
- 15 TRAB.SOCIAL (13%)
- 30 LINGUISTICA (6%)
- 26 TURISMO (0%)
- 33 ARTE (0%)

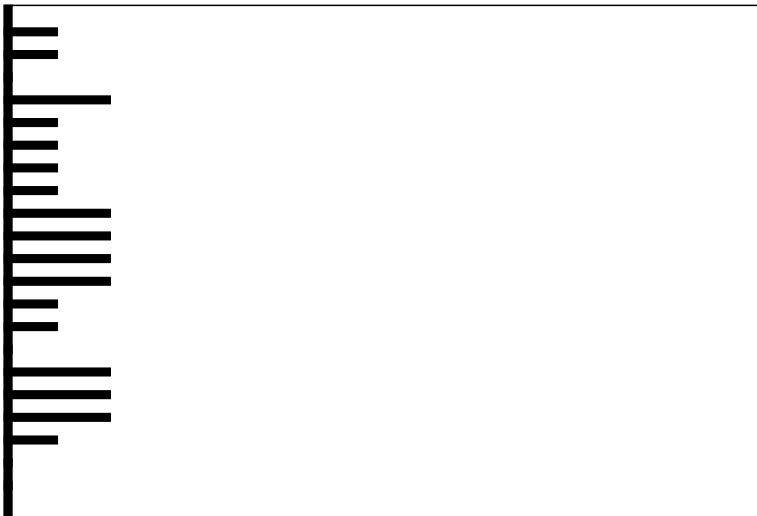

Clave:20010223



Nombre del Estudiante

No. Orientación

QUETZALTENANGO

RESULTADO DE RAZONAMIENTOS

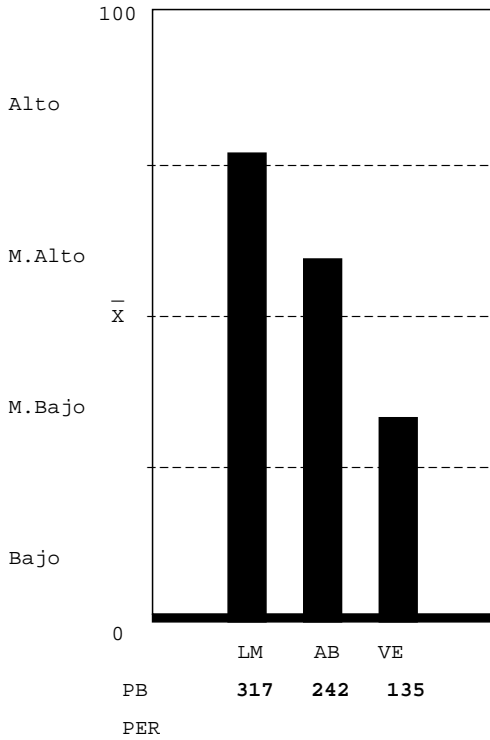

LOGICO MATEMATICO-NIVEL ALTO: Gran habilidad para: a) reconocer los conceptos o procesos importantes en situaciones numéricas; b) resolver problemas numéricos y lógicos; c) descubrir patrones numéricos y anticiparlos; d) interpretar números y operaciones. Capacidad para verificar resultados y realizar operaciones numéricas mecánicas.

ABSTRACTO-NIVEL MEDIO ALTO: Habilidad razonable para reconocer patrones y hacer relaciones primarias de orden y naturaleza entre dos supuestos dados, hacer inferencias y trasladar información de un hecho a otro, interpretar relaciones secundarias de intensidad sucesión y magnitud en analogías, habilidad razonable para resolver problemas que requieren de síntesis de evaluación del concepto y dar una respuesta con sentido lógico.

VERBAL-NIVEL MEDIO BAJO: Escasa habilidad para establecer semejanzas con base en el texto: el planteamiento central, el propósito, conclusiones, así como, formular juicios críticos, localizar detalles en textos de diversos tipos, establecer la construcción formal del texto, así como el significado de palabras y comprender textos largos y cortos.

Unidad Académica - Inventario de Intereses de Estudio USAC-08

(XE046901)

- 05 MEDICINA (27%)
- 06 FARMACIA (20%)
- 09 ODONTOLOGIA (13%)
- 10 VETERINARIA (6%)
- 13 PSICOLOGIA (13%)
- 13.1 ECTAFIDE (6%)
- 24 ACUICULTURA (27%)
- 01 AGRONOMIA (40%)
- 02 ARQUITECTURA (13%)
- 08 INGENIERIA (27%)
- 03 ECONOMIA (27%)
- 04 DERECHO (27%)
- 28 POLITICA (20%)
- 07 HUMANIDADES (27%)
- 29 EFPEM (27%)
- 16 COMUNICACION (13%)
- 14 HISTORIA (13%)
- 15 TRAB.SOCIAL (27%)
- 30 LINGUISTICA (6%)
- 26 TURISMO (0%)
- 33 ARTE (0%)

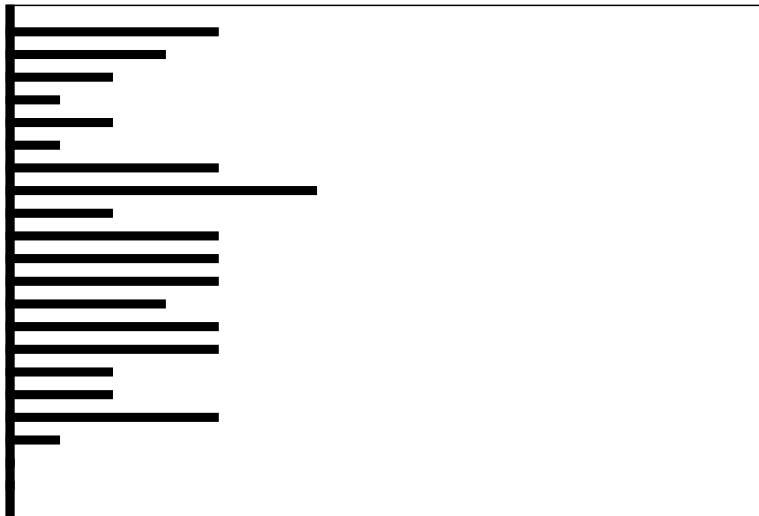

Clave:19900403

Nombre del Estudiante

No. Orientación

QUETZALTENANGO

RESULTADO DE RAZONAMIENTOS

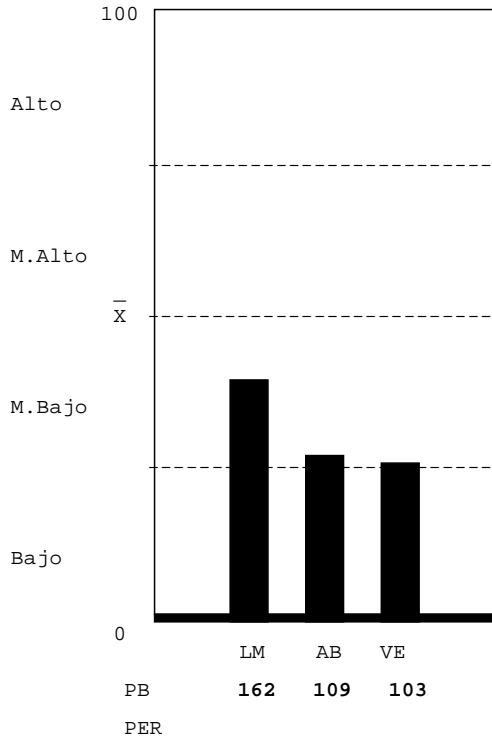

LOGICO MATEMATICO-NIVEL MEDIO BAJO: Escasa habilidad para: a) reconocer los conceptos o procesos importantes en situaciones numéricas; b) resolver problemas lógicos. Mediana habilidad para: a) reconocer patrones y anticiparlos; b) interpretar números y operaciones; c) verificar condiciones numéricas. Capacidad para realizar operaciones numéricas mecánicas.

ABSTRACTO-NIVEL MEDIO BAJO: Mediana habilidad para reconocer patrones y hacer relaciones primarias de orden y naturaleza entre dos supuestos dados, hacer inferencias y trasladar información de un hecho a otro, interpretar relaciones secundarias de intensidad sucesión y magnitud en analogías, mediana habilidad para resolver problemas que requieren de síntesis de evaluación del concepto y dar una respuesta con sentido lógico.

VERBAL-NIVEL BAJO: Que el estudiante no hizo su mejor esfuerzo para resolver la prueba, estaba cansado o con problemas personales. Escasa habilidad para establecer semejanzas con base en el texto: establecer el planteamiento central, el propósito, conclusiones, así como, formular juicios críticos, localizar detalles en textos de diversos tipos, establecer la construcción formal del texto, así como el significado de palabras y comprende textos largos y cortos.

Unidad Académica - Inventario de Intereses de Estudio USAC-08

( XE046901 )

- 05 MEDICINA (13%)
- 06 FARMACIA (6%)
- 09 ODONTOLOGIA (0%)
- 10 VETERINARIA (13%)
- 13 PSICOLOGIA (0%)
- 13.1 ECTAFIDE (6%)
- 24 ACUICULTURA (6%)
- 01 AGRONOMIA (20%)
- 02 ARQUITECTURA (20%)
- 08 INGENIERIA (27%)
- 03 ECONOMIA (6%)
- 04 DERECHO (6%)
- 28 POLITICA (13%)
- 07 HUMANIDADES (13%)
- 29 EPPEM (6%)
- 16 COMUNICACION (20%)
- 14 HISTORIA (6%)
- 15 TRAB.SOCIAL (6%)
- 30 LINGUISTICA (0%)
- 26 TURISMO (0%)
- 33 ARTE (0%)

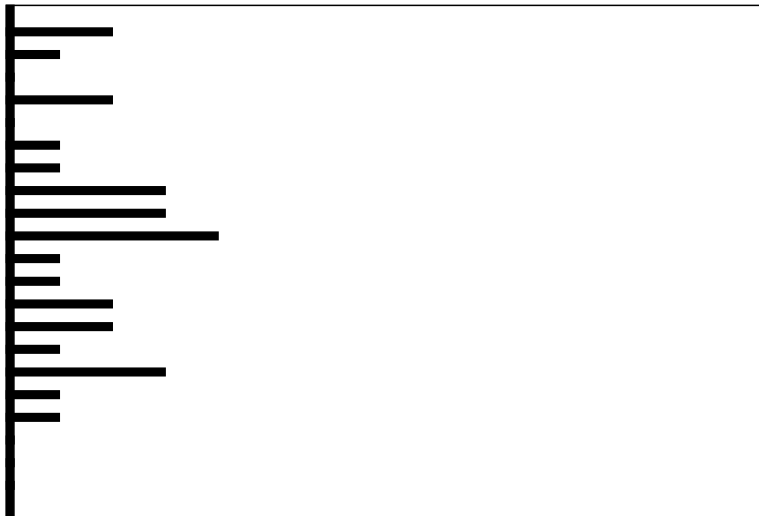

Clave:20000624

Nombre del Estudiante

No. Orientación

QUETZALTENANGO

RESULTADO DE RAZONAMIENTOS

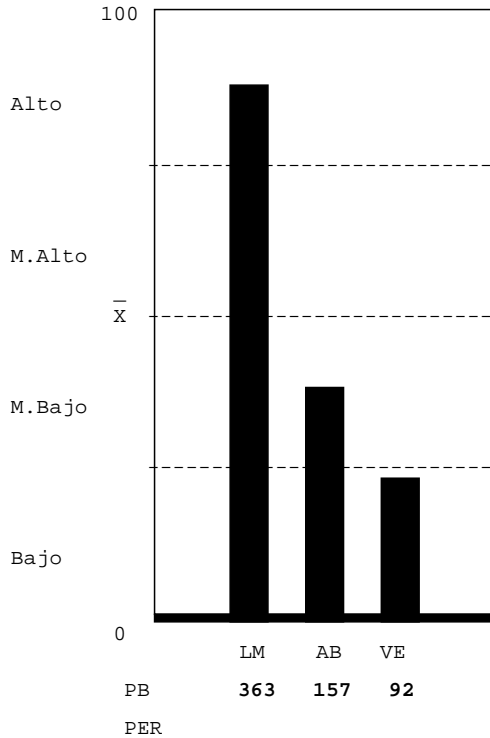

LOGICO MATEMATICO-NIVEL ALTO: Gran habilidad para: a) reconocer los conceptos o procesos importantes en situaciones numéricas; b) resolver problemas numéricos y lógicos; c) descubrir patrones numéricos y anticiparlos; d) interpretar números y operaciones. Capacidad para verificar resultados y realizar operaciones numéricas mecánicas.

ABSTRACTO-NIVEL MEDIO BAJO: Mediana habilidad para reconocer patrones y hacer relaciones primarias de orden y naturaleza entre dos supuestos dados, hacer inferencias y trasladar información de un hecho a otro, interpretar relaciones secundarias de intensidad sucesión y magnitud en analogías, mediana habilidad para resolver problemas que requieren de síntesis de evaluación del concepto y dar una respuesta con sentido lógico.

VERBAL-NIVEL BAJO: Que el estudiante no hizo su mejor esfuerzo para resolver la prueba, estaba cansado o con problemas personales. Escasa habilidad para establecer semejanzas con base en el texto: establecer el planteamiento central, el propósito, conclusiones, así como, formular juicios críticos, localizar detalles en textos de diversos tipos, establecer la construcción formal del texto, así como el significado de palabras y comprende textos largos y cortos.

Unidad Académica - Inventario de Intereses de Estudio USAC-08

(XE046901)

- 05 MEDICINA (27%)
- 06 FARMACIA (27%)
- 09 ODONTOLOGIA (0%)
- 10 VETERINARIA (20%)
- 13 PSICOLOGIA (27%)
- 13.1 ECTAFIDE (20%)
- 24 ACUICULTURA (13%)
- 01 AGRONOMIA (20%)
- 02 ARQUITECTURA (20%)
- 08 INGENIERIA (13%)
- 03 ECONOMIA (6%)
- 04 DERECHO (27%)
- 28 POLITICA (13%)
- 07 HUMANIDADES (27%)
- 29 EFPEM (6%)
- 16 COMUNICACION (27%)
- 14 HISTORIA (27%)
- 15 TRAB.SOCIAL (27%)
- 30 LINGUISTICA (13%)
- 26 TURISMO (13%)
- 33 ARTE (0%)

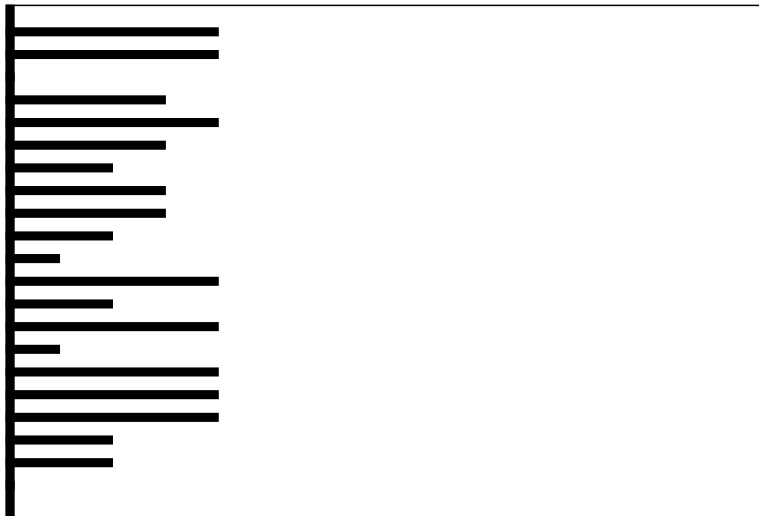

Clave:20000405

Nombre del Estudiante

No. Orientación

QUETZALTENANGO

RESULTADO DE RAZONAMIENTOS

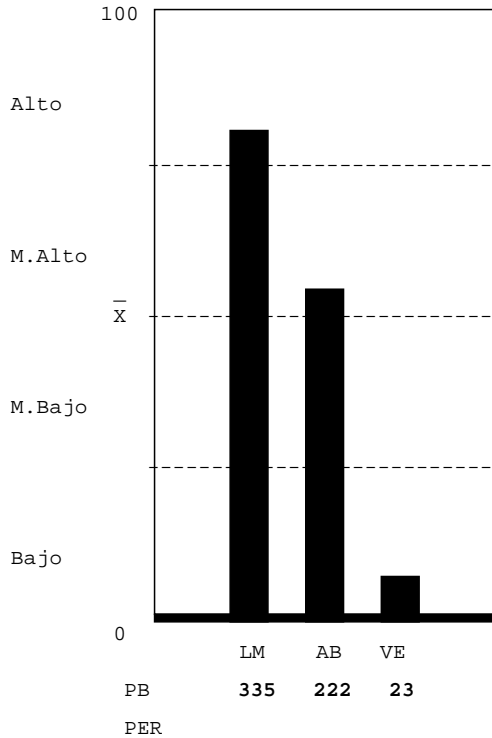

LOGICO MATEMATICO-NIVEL ALTO: Gran habilidad para: a) reconocer los conceptos o procesos importantes en situaciones numéricas; b) resolver problemas numéricos y lógicos; c) descubrir patrones numéricos y anticiparlos; d) interpretar números y operaciones. Capacidad para verificar resultados y realizar operaciones numéricas mecánicas.

ABSTRACTO-NIVEL MEDIO ALTO: Habilidad razonable para reconocer patrones y hacer relaciones primarias de orden y naturaleza entre dos supuestos dados, hacer inferencias y trasladar información de un hecho a otro, interpretar relaciones secundarias de intensidad sucesión y magnitud en analogías, habilidad razonable para resolver problemas que requieren de síntesis de evaluación del concepto y dar una respuesta con sentido lógico.

VERBAL-NIVEL BAJO: Que el estudiante no hizo su mejor esfuerzo para resolver la prueba, estaba cansado o con problemas personales. Escasa habilidad para establecer semejanzas con base en el texto: establecer el planteamiento central, el propósito, conclusiones, así como, formular juicios críticos, localizar detalles en textos de diversos tipos, establecer la construcción formal del texto, así como el significado de palabras y comprende textos largos y cortos.

Unidad Académica - Inventario de Intereses de Estudio USAC-08

( XE046901 )

- 05 MEDICINA (6%)
- 06 FARMACIA (0%)
- 09 ODONTOLOGIA (0%)
- 10 VETERINARIA (0%)
- 13 PSICOLOGIA (0%)
- 13.1 ECTAFIDE (0%)
- 24 ACUICULTURA (6%)
- 01 AGRONOMIA (6%)
- 02 ARQUITECTURA (13%)
- 08 INGENIERIA (6%)
- 03 ECONOMIA (13%)
- 04 DERECHO (13%)
- 28 POLITICA (13%)
- 07 HUMANIDADES (13%)
- 29 EFPEM (13%)
- 16 COMUNICACION (20%)
- 14 HISTORIA (6%)
- 15 TRAB.SOCIAL (0%)
- 30 LINGUISTICA (6%)
- 26 TURISMO (13%)
- 33 ARTE (0%)

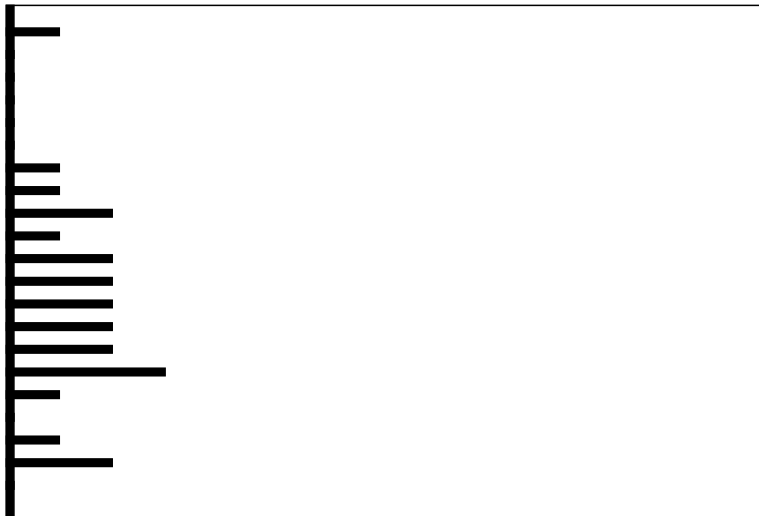

Clave:19951228

**Nombre del Estudiante**

**No. Orientación**

QUETZALTENANGO

**RESULTADO DE RAZONAMIENTOS**

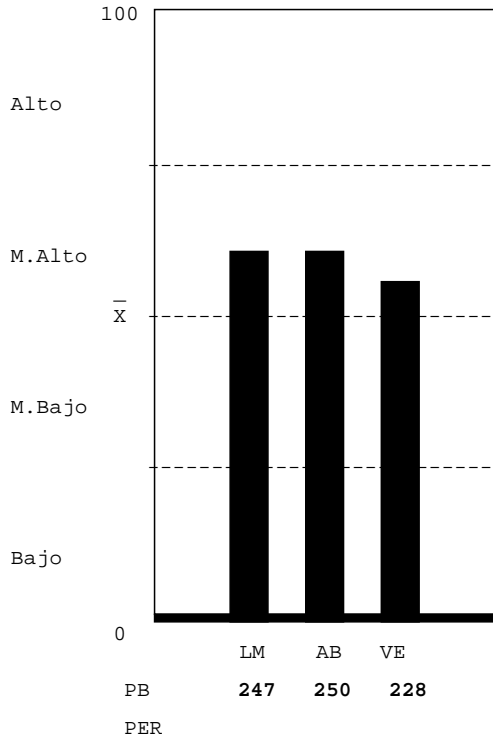

LOGICO MATEMATICO-NIVEL MEDIO ALTO: Mediana habilidad para: a) reconocer patrones y anticiparlos; b) interpretar números y operaciones. Habilidad para: a) reconocer varios conceptos o procesos importantes en situaciones numéricas; b) resolver problemas lógicos; c) verificar condiciones numéricas. Capacidad para realizar operaciones numéricas mecánicas.

ABSTRACTO-NIVEL MEDIO ALTO: Habilidad razonable para reconocer patrones y hacer relaciones primarias de orden y naturaleza entre dos supuestos dados, hacer inferencias y trasladar información de un hecho a otro, interpretar relaciones secundarias de intensidad sucesión y magnitud en analogías, habilidad razonable para resolver problemas que requieren de síntesis de evaluación del concepto y dar una respuesta con sentido lógico.

VERBAL-NIVEL MEDIO ALTO: Mediana habilidad para establecer semejanzas con base en el texto: el planteamiento central, el propósito, conclusiones, así como, formular juicios críticos, localizar detalles en textos de diversos tipos, establecer la construcción formal del texto, así como el significado de palabras y comprender textos largos y cortos.

**Unidad Académica - Inventario de Intereses de Estudio USAC-08**

( XE046901 )

- 05 MEDICINA (0%)
- 06 FARMACIA (13%)
- 09 ODONTOLOGIA (13%)
- 10 VETERINARIA (0%)
- 13 PSICOLOGIA (0%)
- 13.1 ECTAFIDE (0%)
- 24 ACUICULTURA (0%)
- 01 AGRONOMIA (6%)
- 02 ARQUITECTURA (6%)
- 08 INGENIERIA (6%)
- 03 ECONOMIA (6%)
- 04 DERECHO (6%)
- 28 POLITICA (13%)
- 07 HUMANIDADES (0%)
- 29 EPPEM (6%)
- 16 COMUNICACION (6%)
- 14 HISTORIA (0%)
- 15 TRAB.SOCIAL (6%)
- 30 LINGUISTICA (6%)
- 26 TURISMO (6%)
- 33 ARTE (0%)

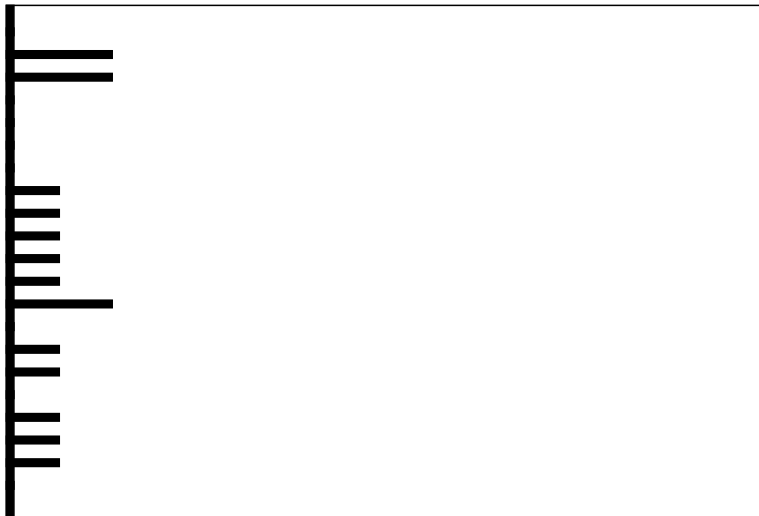

**Clave:19990617**

**Nombre del Estudiante**

**No. Orientación**

QUETZALTENANGO

**RESULTADO DE RAZONAMIENTOS**

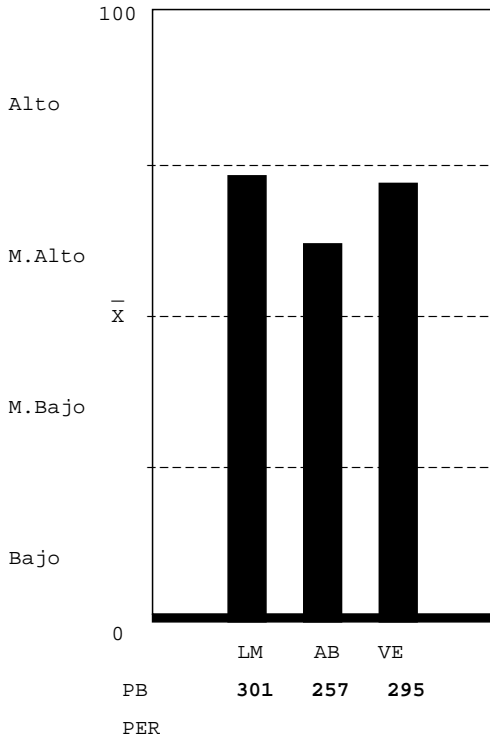

LOGICO MATEMATICO-NIVEL MEDIO ALTO: Mediana habilidad para: a) reconocer patrones y anticiparlos; b) interpretar números y operaciones. Habilidad para: a) reconocer varios conceptos o procesos importantes en situaciones numéricas; b) resolver problemas lógicos; c) verificar condiciones numéricas. Capacidad para realizar operaciones numéricas mecánicas.

ABSTRACTO-NIVEL MEDIO ALTO: Habilidad razonable para reconocer patrones y hacer relaciones primarias de orden y naturaleza entre dos supuestos dados, hacer inferencias y trasladar información de un hecho a otro, interpretar relaciones secundarias de intensidad sucesión y magnitud en analogías, habilidad razonable para resolver problemas que requieren de síntesis de evaluación del concepto y dar una respuesta con sentido lógico.

VERBAL-NIVEL MEDIO ALTO: Mediana habilidad para establecer semejanzas con base en el texto: el planteamiento central, el propósito, conclusiones, así como, formular juicios críticos, localizar detalles en textos de diversos tipos, establecer la construcción formal del texto, así como el significado de palabras y comprender textos largos y cortos.

**Unidad Académica - Inventario de Intereses de Estudio USAC-08**

(XE046901)

- 05 MEDICINA (13%)
- 06 FARMACIA (0%)
- 09 ODONTOLOGIA (6%)
- 10 VETERINARIA (0%)
- 13 PSICOLOGIA (6%)
- 13.1 ECTAFIDE (0%)
- 24 ACUICULTURA (0%)
- 01 AGRONOMIA (13%)
- 02 ARQUITECTURA (0%)
- 08 INGENIERIA (0%)
- 03 ECONOMIA (6%)
- 04 DERECHO (6%)
- 28 POLITICA (6%)
- 07 HUMANIDADES (0%)
- 29 EFPEM (20%)
- 16 COMUNICACION (6%)
- 14 HISTORIA (0%)
- 15 TRAB.SOCIAL (6%)
- 30 LINGUISTICA (6%)
- 26 TURISMO (13%)
- 33 ARTE (0%)



**Clave:19910603**

Nombre del Estudiante

No. Orientación

QUETZALTENANGO

RESULTADO DE RAZONAMIENTOS

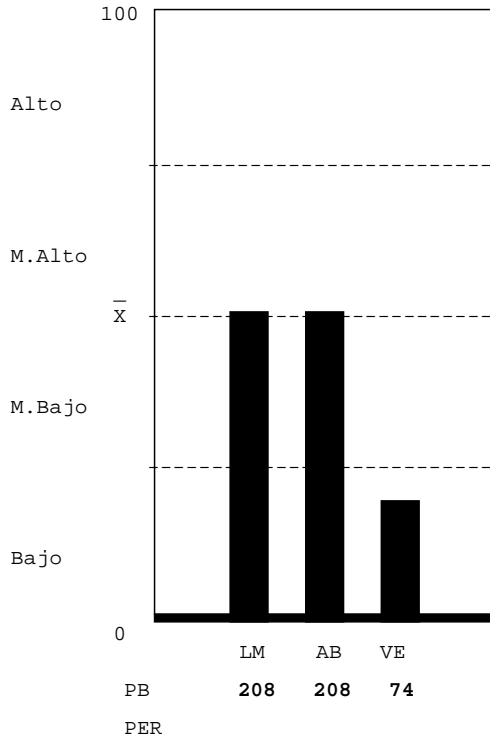

LOGICO MATEMATICO-NIVEL MEDIO BAJO: Escasa habilidad para: a) reconocer los conceptos o procesos importantes en situaciones numéricas; b) resolver problemas lógicos. Mediana habilidad para: a) reconocer patrones y anticiparlos; b) interpretar números y operaciones; c) verificar condiciones numéricas. Capacidad para realizar operaciones numéricas mecánicas.

ABSTRACTO-NIVEL MEDIO BAJO: Mediana habilidad para reconocer patrones y hacer relaciones primarias de orden y naturaleza entre dos supuestos dados, hacer inferencias y trasladar información de un hecho a otro, interpretar relaciones secundarias de intensidad sucesión y magnitud en analogías, mediana habilidad para resolver problemas que requieren de síntesis de evaluación del concepto y dar una respuesta con sentido lógico.

VERBAL-NIVEL BAJO: Que el estudiante no hizo su mejor esfuerzo para resolver la prueba, estaba cansado o con problemas personales. Escasa habilidad para establecer semejanzas con base en el texto: establecer el planteamiento central, el propósito, conclusiones, así como, formular juicios críticos, localizar detalles en textos de diversos tipos, establecer la construcción formal del texto, así como el significado de palabras y comprende textos largos y cortos.

Unidad Académica - Inventario de Intereses de Estudio USAC-08

( XE046901 )

- 05 MEDICINA (6%)
- 06 FARMACIA (0%)
- 09 ODONTOLOGIA (6%)
- 10 VETERINARIA (6%)
- 13 PSICOLOGIA (13%)
- 13.1 ECTAFIDE (13%)
- 24 ACUICULTURA (13%)
- 01 AGRONOMIA (6%)
- 02 ARQUITECTURA (13%)
- 08 INGENIERIA (6%)
- 03 ECONOMIA (0%)
- 04 DERECHO (0%)
- 28 POLITICA (0%)
- 07 HUMANIDADES (0%)
- 29 EFPEM (6%)
- 16 COMUNICACION (0%)
- 14 HISTORIA (0%)
- 15 TRAB.SOCIAL (6%)
- 30 LINGUISTICA (6%)
- 26 TURISMO (6%)
- 33 ARTE (0%)

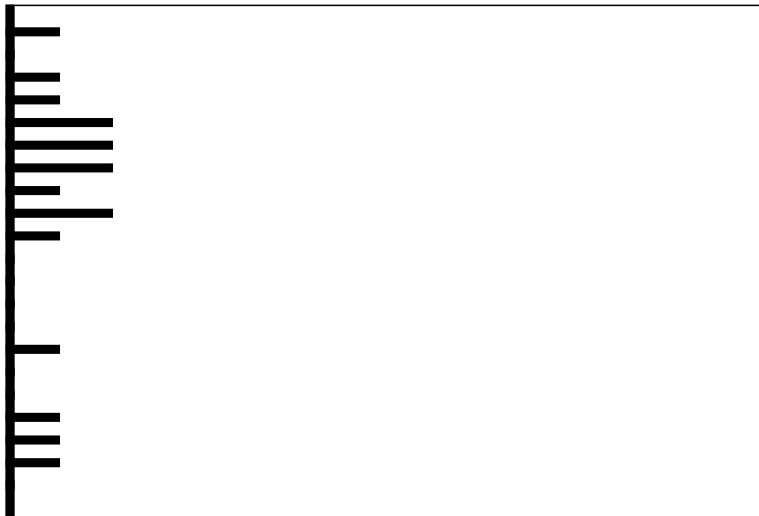

Clave:19941212

Nombre del Estudiante

No. Orientación

QUETZALTENANGO

RESULTADO DE RAZONAMIENTOS

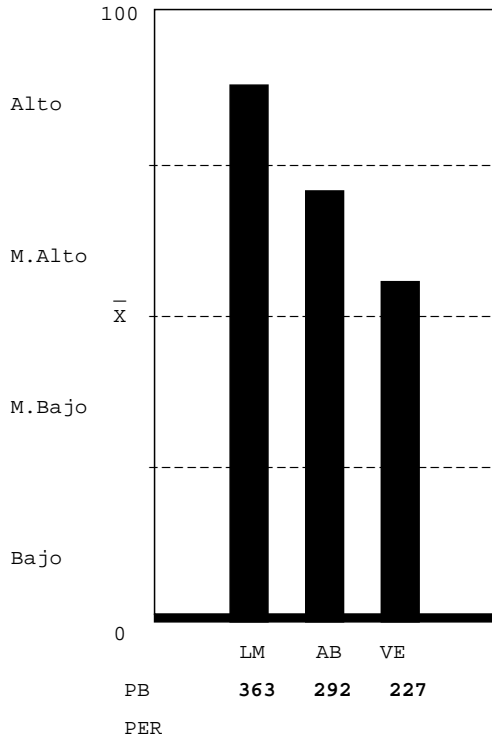

LOGICO MATEMATICO-NIVEL ALTO: Gran habilidad para: a) reconocer los conceptos o procesos importantes en situaciones numéricas; b) resolver problemas numéricos y lógicos; c) descubrir patrones numéricos y anticiparlos; d) interpretar números y operaciones. Capacidad para verificar resultados y realizar operaciones numéricas mecánicas.

ABSTRACTO-NIVEL MEDIO ALTO: Habilidad razonable para reconocer patrones y hacer relaciones primarias de orden y naturaleza entre dos supuestos dados, hacer inferencias y trasladar información de un hecho a otro, interpretar relaciones secundarias de intensidad sucesión y magnitud en analogías, habilidad razonable para resolver problemas que requieren de síntesis de evaluación del concepto y dar una respuesta con sentido lógico.

VERBAL-NIVEL MEDIO ALTO: Mediana habilidad para establecer semejanzas con base en el texto: el planteamiento central, el propósito, conclusiones, así como, formular juicios críticos, localizar detalles en textos de diversos tipos, establecer la construcción formal del texto, así como el significado de palabras y comprender textos largos y cortos.

Unidad Académica - Inventario de Intereses de Estudio USAC-08

(XE046901)

- 05 MEDICINA (6%)
- 06 FARMACIA (6%)
- 09 ODONTOLOGIA (0%)
- 10 VETERINARIA (0%)
- 13 PSICOLOGIA (0%)
- 13.1 ECTAFIDE (0%)
- 24 ACUICULTURA (6%)
- 01 AGRONOMIA (13%)
- 02 ARQUITECTURA (6%)
- 08 INGENIERIA (6%)
- 03 ECONOMIA (0%)
- 04 DERECHO (0%)
- 28 POLITICA (6%)
- 07 HUMANIDADES (13%)
- 29 EFPEM (13%)
- 16 COMUNICACION (13%)
- 14 HISTORIA (6%)
- 15 TRAB.SOCIAL (0%)
- 30 LINGUISTICA (6%)
- 26 TURISMO (0%)
- 33 ARTE (0%)

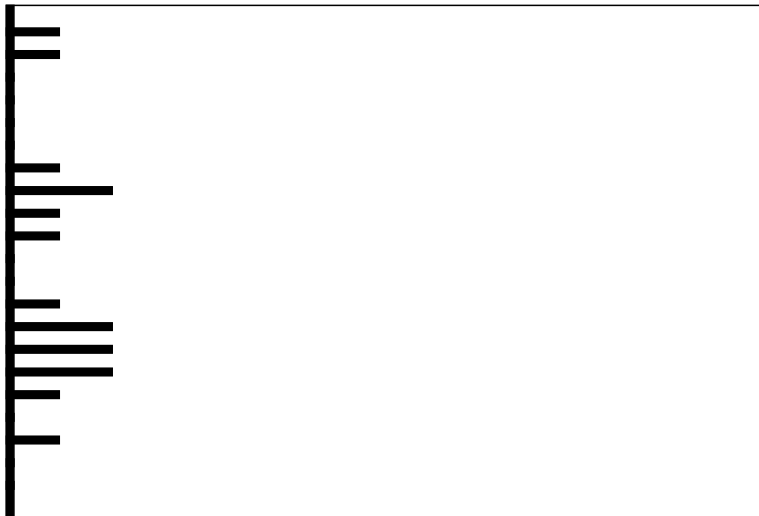

Clave:19990212



Nombre del Estudiante

No. Orientación

QUETZALTENANGO

RESULTADO DE RAZONAMIENTOS

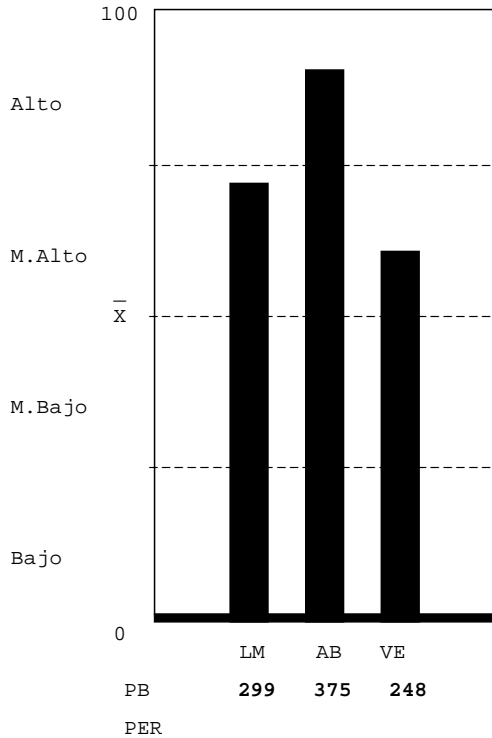

LOGICO MATEMATICO-NIVEL MEDIO ALTO: Mediana habilidad para: a) reconocer patrones y anticiparlos; b) interpretar números y operaciones. Habilidad para: a) reconocer varios conceptos o procesos importantes en situaciones numéricas; b) resolver problemas lógicos; c) verificar condiciones numéricas. Capacidad para realizar operaciones numéricas mecánicas.

ABSTRACTO-NIVEL ALTO: Gran habilidad para reconocer patrones y hacer relaciones primarias de orden y naturaleza entre dos supuestos dados, hacer inferencias y trasladar información de un hecho a otro, interpretar relaciones secundarias de intensidad sucesión y magnitud en analogías, gran habilidad para resolver problemas que requieren de síntesis de evaluación del concepto y dar una respuesta con sentido lógico.

VERBAL-NIVEL MEDIO ALTO: Mediana habilidad para establecer semejanzas con base en el texto: el planteamiento central, el propósito, conclusiones, así como, formular juicios críticos, localizar detalles en textos de diversos tipos, establecer la construcción formal del texto, así como el significado de palabras y comprender textos largos y cortos.

Unidad Académica - Inventario de Intereses de Estudio USAC-08

(XE046901)

- 05 MEDICINA (27%)
- 06 FARMACIA (20%)
- 09 ODONTOLOGIA (20%)
- 10 VETERINARIA (13%)
- 13 PSICOLOGIA (0%)
- 13.1 ECTAFIDE (13%)
- 24 ACUICULTURA (6%)
- 01 AGRONOMIA (13%)
- 02 ARQUITECTURA (6%)
- 08 INGENIERIA (6%)
- 03 ECONOMIA (6%)
- 04 DERECHO (13%)
- 28 POLITICA (27%)
- 07 HUMANIDADES (6%)
- 29 EFPEM (20%)
- 16 COMUNICACION (6%)
- 14 HISTORIA (6%)
- 15 TRAB.SOCIAL (6%)
- 30 LINGUISTICA (6%)
- 26 TURISMO (13%)
- 33 ARTE (0%)



Clave:19870105

Nombre del Estudiante

No. Orientación

QUETZALTENANGO

RESULTADO DE RAZONAMIENTOS

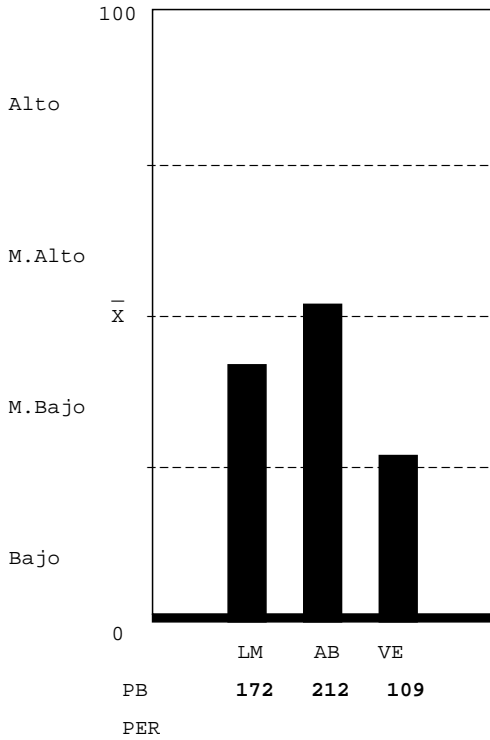

LOGICO MATEMATICO-NIVEL MEDIO BAJO: Escasa habilidad para: a) reconocer los conceptos o procesos importantes en situaciones numéricas; b) resolver problemas lógicos. Mediana habilidad para: a) reconocer patrones y anticiparlos; b) interpretar números y operaciones; c) verificar condiciones numéricas. Capacidad para realizar operaciones numéricas mecánicas.

ABSTRACTO-NIVEL MEDIO ALTO: Habilidad razonable para reconocer patrones y hacer relaciones primarias de orden y naturaleza entre dos supuestos dados, hacer inferencias y trasladar información de un hecho a otro, interpretar relaciones secundarias de intensidad sucesión y magnitud en analogías, habilidad razonable para resolver problemas que requieren de síntesis de evaluación del concepto y dar una respuesta con sentido lógico.

VERBAL-NIVEL MEDIO BAJO: Escasa habilidad para establecer semejanzas con base en el texto: el planteamiento central, el propósito, conclusiones, así como, formular juicios críticos, localizar detalles en textos de diversos tipos, establecer la construcción formal del texto, así como el significado de palabras y comprender textos largos y cortos.

Unidad Académica - Inventario de Intereses de Estudio USAC-08

( XE046901 )

- 05 MEDICINA (6%)
- 06 FARMACIA (0%)
- 09 ODONTOLOGIA (6%)
- 10 VETERINARIA (13%)
- 13 PSICOLOGIA (6%)
- 13.1 ECTAFIDE (0%)
- 24 ACUICULTURA (6%)
- 01 AGRONOMIA (6%)
- 02 ARQUITECTURA (13%)
- 08 INGENIERIA (0%)
- 03 ECONOMIA (13%)
- 04 DERECHO (6%)
- 28 POLITICA (0%)
- 07 HUMANIDADES (0%)
- 29 EPPEM (13%)
- 16 COMUNICACION (0%)
- 14 HISTORIA (13%)
- 15 TRAB.SOCIAL (13%)
- 30 LINGUISTICA (6%)
- 26 TURISMO (13%)
- 33 ARTE (0%)

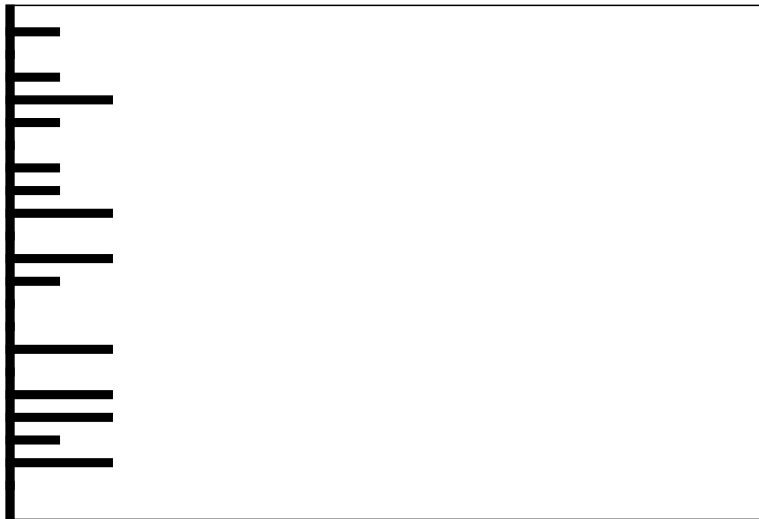

Clave:19990613

Nombre del Estudiante

No. Orientación

QUETZALTENANGO

RESULTADO DE RAZONAMIENTOS

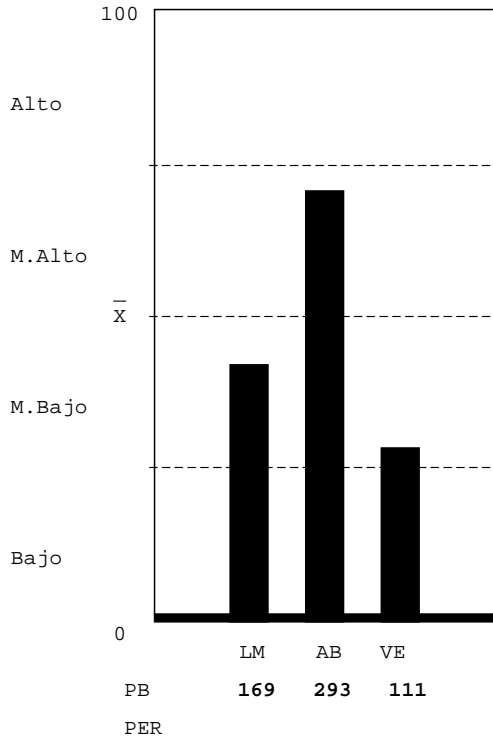

LOGICO MATEMATICO-NIVEL MEDIO BAJO: Escasa habilidad para: a) reconocer los conceptos o procesos importantes en situaciones numéricas; b) resolver problemas lógicos. Mediana habilidad para: a) reconocer patrones y anticiparlos; b) interpretar números y operaciones; c) verificar condiciones numéricas. Capacidad para realizar operaciones numéricas mecánicas.

ABSTRACTO-NIVEL MEDIO ALTO: Habilidad razonable para reconocer patrones y hacer relaciones primarias de orden y naturaleza entre dos supuestos dados, hacer inferencias y trasladar información de un hecho a otro, interpretar relaciones secundarias de intensidad sucesión y magnitud en analogías, habilidad razonable para resolver problemas que requieren de síntesis de evaluación del concepto y dar una respuesta con sentido lógico.

VERBAL-NIVEL MEDIO BAJO: Escasa habilidad para establecer semejanzas con base en el texto: el planteamiento central, el propósito, conclusiones, así como, formular juicios críticos, localizar detalles en textos de diversos tipos, establecer la construcción formal del texto, así como el significado de palabras y comprender textos largos y cortos.

Unidad Académica - Inventario de Intereses de Estudio USAC-08

( XE046901 )

- 05 MEDICINA (27%)
- 06 FARMACIA (27%)
- 09 ODONTOLOGIA (6%)
- 10 VETERINARIA (6%)
- 13 PSICOLOGIA (27%)
- 13.1 ECTAFIDE (20%)
- 24 ACUICULTURA (6%)
- 01 AGRONOMIA (6%)
- 02 ARQUITECTURA (27%)
- 08 INGENIERIA (0%)
- 03 ECONOMIA (6%)
- 04 DERECHO (20%)
- 28 POLITICA (27%)
- 07 HUMANIDADES (20%)
- 29 EFPEM (13%)
- 16 COMUNICACION (33%)
- 14 HISTORIA (6%)
- 15 TRAB.SOCIAL (6%)
- 30 LINGUISTICA (20%)
- 26 TURISMO (0%)
- 33 ARTE (0%)

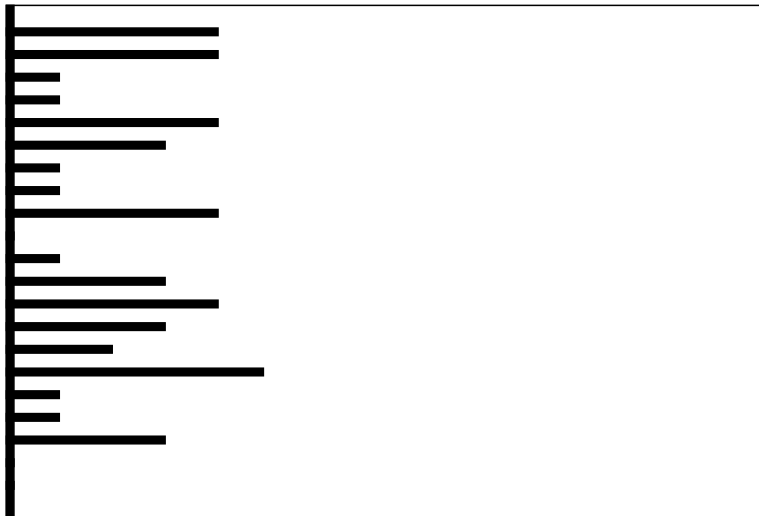

Clave:20000106

Nombre del Estudiante

No. Orientación

QUETZALTENANGO

RESULTADO DE RAZONAMIENTOS

LOGICO MATEMATICO-NIVEL MEDIO ALTO: Mediana habilidad para: a) reconocer patrones y anticiparlos; b) interpretar números y operaciones. Habilidad para: a) reconocer varios conceptos o procesos importantes en situaciones numéricas; b) resolver problemas lógicos; c) verificar condiciones numéricas. Capacidad para realizar operaciones numéricas mecánicas.

ABSTRACTO-NIVEL MEDIO BAJO: Mediana habilidad para reconocer patrones y hacer relaciones primarias de orden y naturaleza entre dos supuestos dados, hacer inferencias y trasladar información de un hecho a otro, interpretar relaciones secundarias de intensidad sucesión y magnitud en analogías, mediana habilidad para resolver problemas que requieren de síntesis de evaluación del concepto y dar una respuesta con sentido lógico.

VERBAL-NIVEL BAJO: Que el estudiante no hizo su mejor esfuerzo para resolver la prueba, estaba cansado o con problemas personales. Escasa habilidad para establecer semejanzas con base en el texto: establecer el planteamiento central, el propósito, conclusiones, así como, formular juicios críticos, localizar detalles en textos de diversos tipos, establecer la construcción formal del texto, así como el significado de palabras y comprende textos largos y cortos.

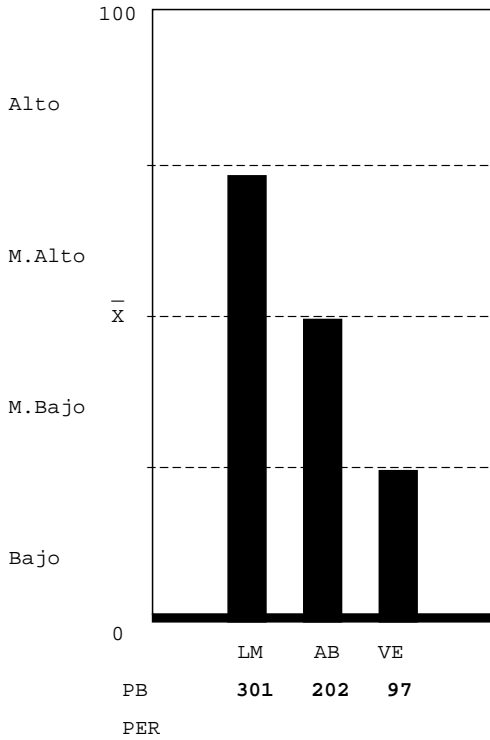

Unidad Académica - Inventario de Intereses de Estudio USAC-08

(XE046901)

- 05 MEDICINA (20%)
- 06 FARMACIA (13%)
- 09 ODONTOLOGIA (20%)
- 10 VETERINARIA (0%)
- 13 PSICOLOGIA (6%)
- 13.1 ECTAFIDE (6%)
- 24 ACUICULTURA (20%)
- 01 AGRONOMIA (6%)
- 02 ARQUITECTURA (0%)
- 08 INGENIERIA (6%)
- 03 ECONOMIA (13%)
- 04 DERECHO (13%)
- 28 POLITICA (27%)
- 07 HUMANIDADES (6%)
- 29 EFPEM (0%)
- 16 COMUNICACION (6%)
- 14 HISTORIA (6%)
- 15 TRAB.SOCIAL (6%)
- 30 LINGUISTICA (6%)
- 26 TURISMO (13%)
- 33 ARTE (0%)

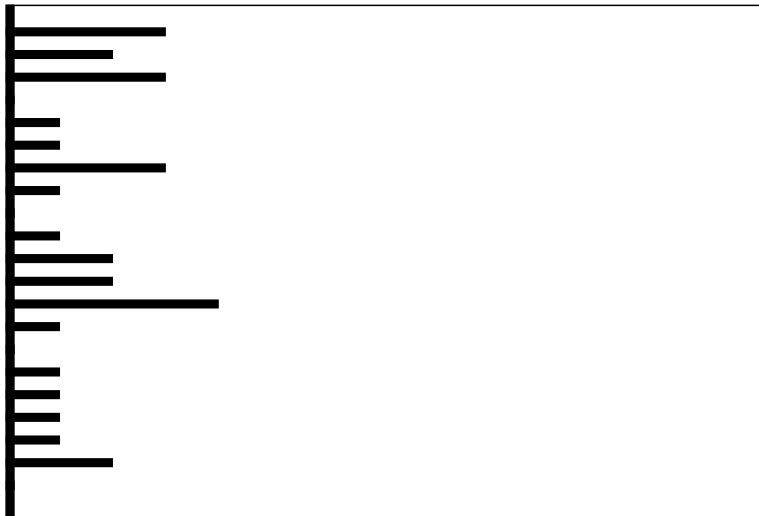

Clave:19980518

Nombre del Estudiante

No. Orientación

QUETZALTENANGO

RESULTADO DE RAZONAMIENTOS

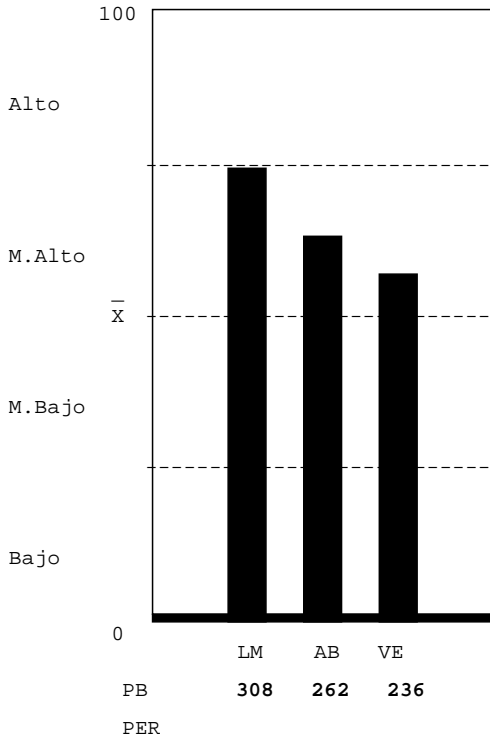

LOGICO MATEMATICO-NIVEL MEDIO ALTO: Mediana habilidad para: a) reconocer patrones y anticiparlos; b) interpretar números y operaciones. Habilidad para: a) reconocer varios conceptos o procesos importantes en situaciones numéricas; b) resolver problemas lógicos; c) verificar condiciones numéricas. Capacidad para realizar operaciones numéricas mecánicas.

ABSTRACTO-NIVEL MEDIO ALTO: Habilidad razonable para reconocer patrones y hacer relaciones primarias de orden y naturaleza entre dos supuestos dados, hacer inferencias y trasladar información de un hecho a otro, interpretar relaciones secundarias de intensidad sucesión y magnitud en analogías, habilidad razonable para resolver problemas que requieren de síntesis de evaluación del concepto y dar una respuesta con sentido lógico.

VERBAL-NIVEL MEDIO ALTO: Mediana habilidad para establecer semejanzas con base en el texto: el planteamiento central, el propósito, conclusiones, así como, formular juicios críticos, localizar detalles en textos de diversos tipos, establecer la construcción formal del texto, así como el significado de palabras y comprender textos largos y cortos.

Unidad Académica - Inventario de Intereses de Estudio USAC-08

( XE046901 )

- 05 MEDICINA (6%)
- 06 FARMACIA (6%)
- 09 ODONTOLOGIA (13%)
- 10 VETERINARIA (13%)
- 13 PSICOLOGIA (6%)
- 13.1 ECTAFIDE (6%)
- 24 ACUICULTURA (13%)
- 01 AGRONOMIA (6%)
- 02 ARQUITECTURA (13%)
- 08 INGENIERIA (6%)
- 03 ECONOMIA (13%)
- 04 DERECHO (6%)
- 28 POLITICA (13%)
- 07 HUMANIDADES (0%)
- 29 EFPEM (6%)
- 16 COMUNICACION (6%)
- 14 HISTORIA (20%)
- 15 TRAB.SOCIAL (6%)
- 30 LINGUISTICA (13%)
- 26 TURISMO (13%)
- 33 ARTE (0%)

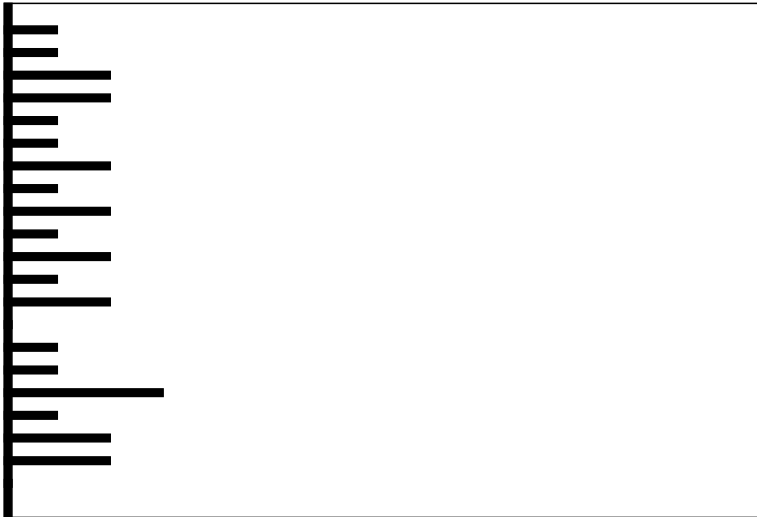

Clave:19980211

Nombre del Estudiante

No. Orientación

QUETZALTENANGO

RESULTADO DE RAZONAMIENTOS

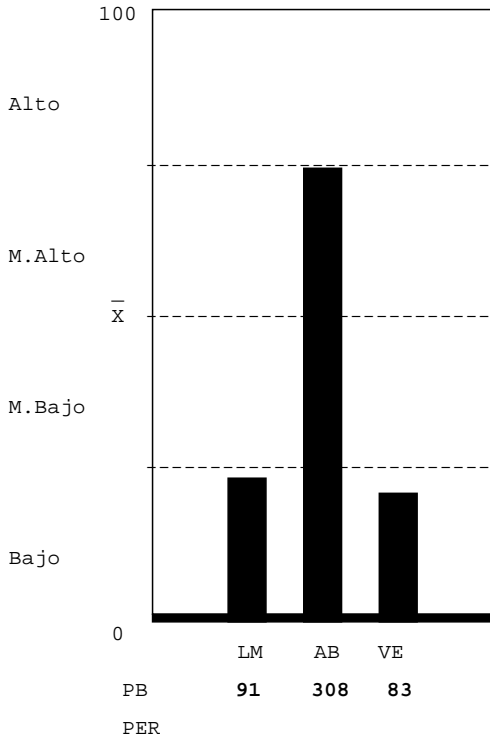

LOGICO MATEMATICO-NIVEL BAJO: Que el estudiante no hizo su mejor esfuerzo para resolver la prueba; estaba cansado, o con problemas personales, cuando enfrentó la prueba. Escasa habilidad para: a) reconocer los conceptos o procesos importantes en situaciones numéricas; b) reconocer patrones numéricos y anticiparlos;c)interpretar números y operaciones; c) resolver problemas lógicos;d)verificar condiciones numéricas. Lentitud para reconocer relaciones numéricas o lógicas.Atender a la apariencia de las preguntas.

ABSTRACTO-NIVEL MEDIO ALTO: Habilidad razonable para reconocer patrones y hacer relaciones primarias de orden y naturaleza entre dos supuestos dados, hacer inferencias y trasladar información de un hecho a otro, interpretar relaciones secundarias de intensidad sucesión y magnitud en analogías, habilidad razonable para resolver problemas que requieren de síntesis de evaluación del concepto y dar una respuesta con sentido lógico.

VERBAL-NIVEL BAJO: Que el estudiante no hizo su mejor esfuerzo para resolver la prueba, estaba cansado o con problemas personales. Escasa habilidad para establecer semejanzas con base en el texto: establecer el planteamiento central, el propósito, conclusiones, así como, formular juicios críticos, localizar detalles en textos de diversos tipos, establecer la construcción formal del texto, así como el significado de palabras y comprende textos largos y cortos.

Unidad Académica - Inventario de Intereses de Estudio USAC-08

( XE046901 )

- 05 MEDICINA (0%)
- 06 FARMACIA (0%)
- 09 ODONTOLOGIA (0%)
- 10 VETERINARIA (0%)
- 13 PSICOLOGIA (0%)
- 13.1 ECTAFIDE (0%)
- 24 ACUICULTURA (0%)
- 01 AGRONOMIA (6%)
- 02 ARQUITECTURA(6%)
- 08 INGENIERIA (0%)
- 03 ECONOMIA (6%)
- 04 DERECHO (0%)
- 28 POLITICA (6%)
- 07 HUMANIDADES (13%)
- 29 EFPEM (6%)
- 16 COMUNICACION(6%)
- 14 HISTORIA (6%)
- 15 TRAB.SOCIAL (0%)
- 30 LINGUISTICA (6%)
- 26 TURISMO (0%)
- 33 ARTE (0%)

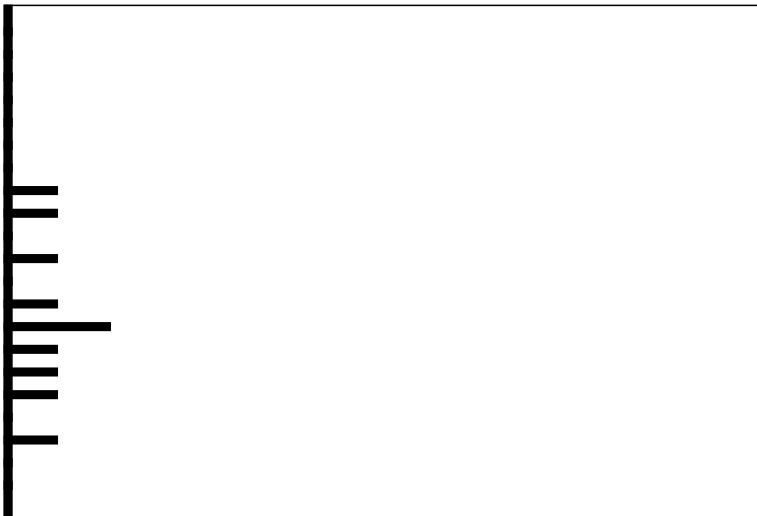

Clave:19990118

Nombre del Estudiante

No. Orientación

QUETZALTENANGO

RESULTADO DE RAZONAMIENTOS

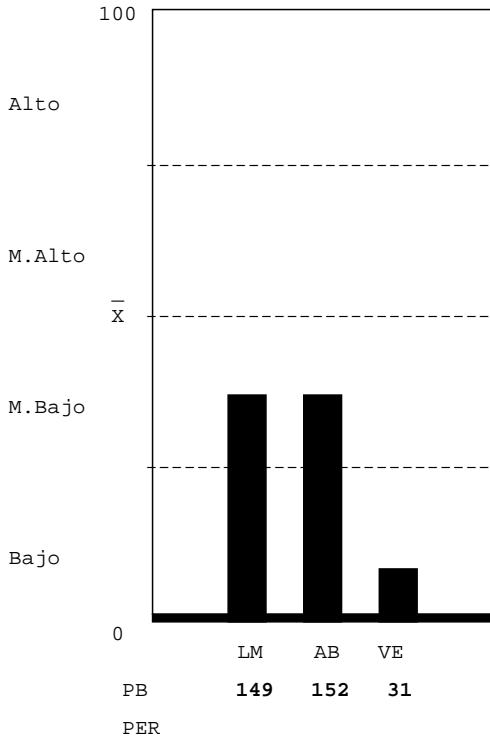

LOGICO MATEMATICO-NIVEL MEDIO BAJO: Escasa habilidad para: a) reconocer los conceptos o procesos importantes en situaciones numéricas; b) resolver problemas lógicos. Mediana habilidad para: a) reconocer patrones y anticiparlos; b) interpretar números y operaciones; c) verificar condiciones numéricas. Capacidad para realizar operaciones numéricas mecánicas.

ABSTRACTO-NIVEL MEDIO BAJO: Mediana habilidad para reconocer patrones y hacer relaciones primarias de orden y naturaleza entre dos supuestos dados, hacer inferencias y trasladar información de un hecho a otro, interpretar relaciones secundarias de intensidad sucesión y magnitud en analogías, mediana habilidad para resolver problemas que requieren de síntesis de evaluación del concepto y dar una respuesta con sentido lógico.

VERBAL-NIVEL BAJO: Que el estudiante no hizo su mejor esfuerzo para resolver la prueba, estaba cansado o con problemas personales. Escasa habilidad para establecer semejanzas con base en el texto: establecer el planteamiento central, el propósito, conclusiones, así como, formular juicios críticos, localizar detalles en textos de diversos tipos, establecer la construcción formal del texto, así como el significado de palabras y comprende textos largos y cortos.

Unidad Académica - Inventario de Intereses de Estudio USAC-08

( XE046901 )

- 05 MEDICINA (0%)
- 06 FARMACIA (6%)
- 09 ODONTOLOGIA (20%)
- 10 VETERINARIA (6%)
- 13 PSICOLOGIA (13%)
- 13.1 ECTAFIDE (0%)
- 24 ACUICULTURA (6%)
- 01 AGRONOMIA (6%)
- 02 ARQUITECTURA (6%)
- 08 INGENIERIA (13%)
- 03 ECONOMIA (13%)
- 04 DERECHO (13%)
- 28 POLITICA (0%)
- 07 HUMANIDADES (6%)
- 29 EFPEM (6%)
- 16 COMUNICACION (6%)
- 14 HISTORIA (0%)
- 15 TRAB.SOCIAL (0%)
- 30 LINGUISTICA (0%)
- 26 TURISMO (0%)
- 33 ARTE (0%)

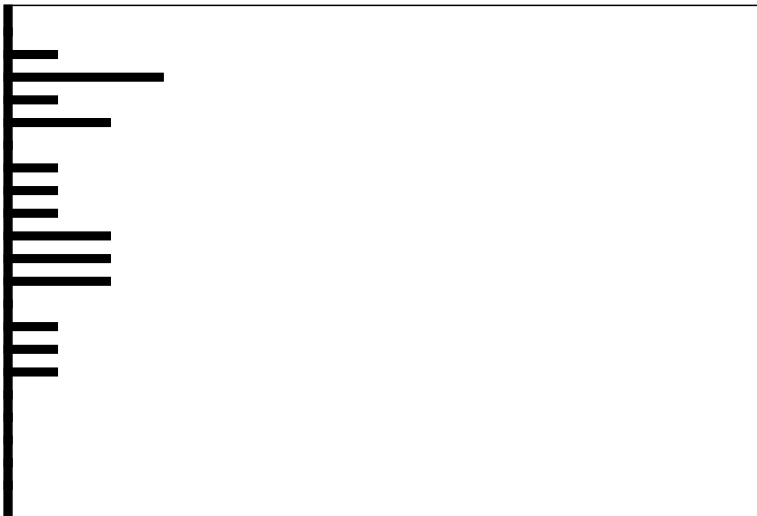

Clave:19870316

Nombre del Estudiante

No. Orientación

QUETZALTENANGO

RESULTADO DE RAZONAMIENTOS

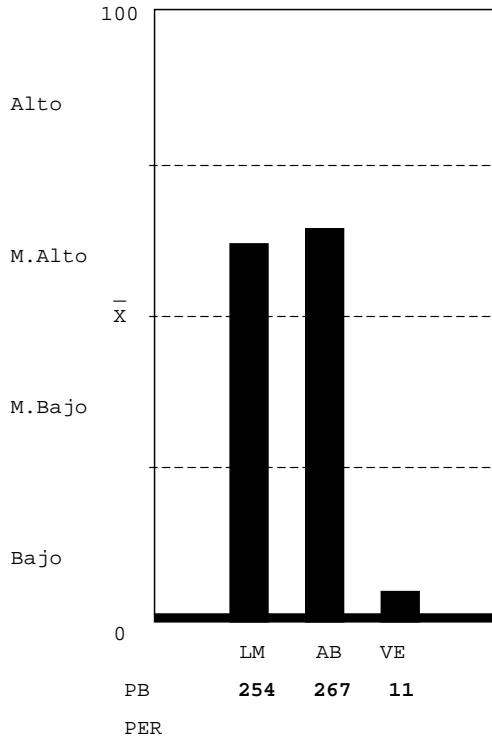

LOGICO MATEMATICO-NIVEL MEDIO ALTO: Mediana habilidad para: a) reconocer patrones y anticiparlos; b) interpretar números y operaciones. Habilidad para: a) reconocer varios conceptos o procesos importantes en situaciones numéricas; b) resolver problemas lógicos; c) verificar condiciones numéricas. Capacidad para realizar operaciones numéricas mecánicas.

ABSTRACTO-NIVEL MEDIO ALTO: Habilidad razonable para reconocer patrones y hacer relaciones primarias de orden y naturaleza entre dos supuestos dados, hacer inferencias y trasladar información de un hecho a otro, interpretar relaciones secundarias de intensidad sucesión y magnitud en analogías, habilidad razonable para resolver problemas que requieren de síntesis de evaluación del concepto y dar una respuesta con sentido lógico.

VERBAL-NIVEL BAJO: Que el estudiante no hizo su mejor esfuerzo para resolver la prueba, estaba cansado o con problemas personales. Escasa habilidad para establecer semejanzas con base en el texto: establecer el planteamiento central, el propósito, conclusiones, así como, formular juicios críticos, localizar detalles en textos de diversos tipos, establecer la construcción formal del texto, así como el significado de palabras y comprende textos largos y cortos.

Unidad Académica - Inventario de Intereses de Estudio USAC-08

(XE046901)

- 05 MEDICINA (20%)
- 06 FARMACIA (13%)
- 09 ODONTOLOGIA (27%)
- 10 VETERINARIA (13%)
- 13 PSICOLOGIA (13%)
- 13.1 ECTAFIDE (20%)
- 24 ACUICULTURA (6%)
- 01 AGRONOMIA (13%)
- 02 ARQUITECTURA (13%)
- 08 INGENIERIA (6%)
- 03 ECONOMIA (6%)
- 04 DERECHO (6%)
- 28 POLITICA (0%)
- 07 HUMANIDADES (13%)
- 29 EFPEM (6%)
- 16 COMUNICACION (0%)
- 14 HISTORIA (0%)
- 15 TRAB.SOCIAL (0%)
- 30 LINGUISTICA (20%)
- 26 TURISMO (6%)
- 33 ARTE (0%)

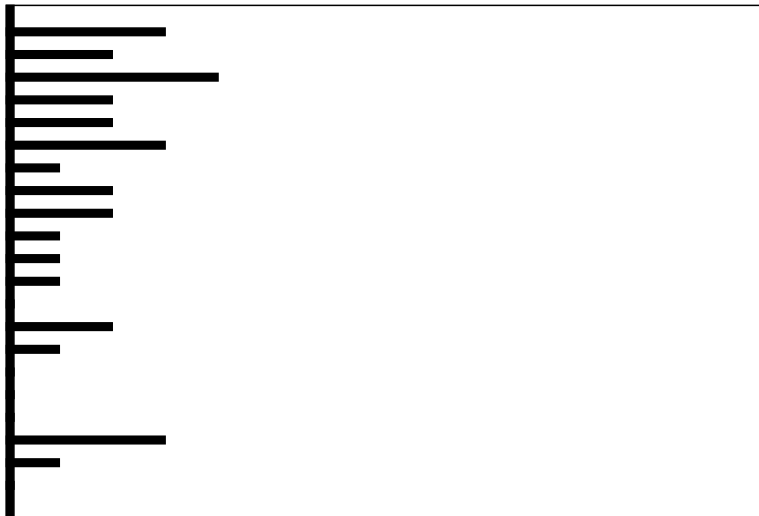

Clave:19960226



Nombre del Estudiante

No. Orientación

QUETZALTENANGO

RESULTADO DE RAZONAMIENTOS

LOGICO MATEMATICO-NIVEL MEDIO ALTO: Mediana habilidad para: a) reconocer patrones y anticiparlos; b) interpretar números y operaciones. Habilidad para: a) reconocer varios conceptos o procesos importantes en situaciones numéricas; b) resolver problemas lógicos; c) verificar condiciones numéricas. Capacidad para realizar operaciones numéricas mecánicas.

ABSTRACTO-NIVEL MEDIO ALTO: Habilidad razonable para reconocer patrones y hacer relaciones primarias de orden y naturaleza entre dos supuestos dados, hacer inferencias y trasladar información de un hecho a otro, interpretar relaciones secundarias de intensidad sucesión y magnitud en analogías, habilidad razonable para resolver problemas que requieren de síntesis de evaluación del concepto y dar una respuesta con sentido lógico.

VERBAL-NIVEL MEDIO ALTO: Mediana habilidad para establecer semejanzas con base en el texto: el planteamiento central, el propósito, conclusiones, así como, formular juicios críticos, localizar detalles en textos de diversos tipos, establecer la construcción formal del texto, así como el significado de palabras y comprender textos largos y cortos.

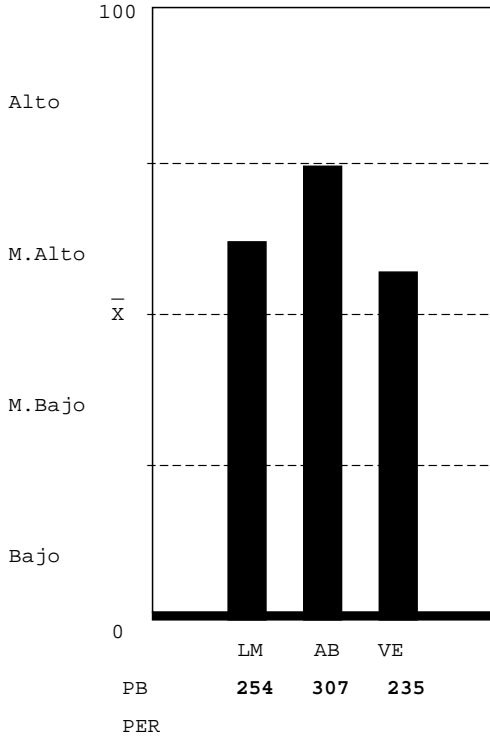

Unidad Académica - Inventario de Intereses de Estudio USAC-08

( XE046901 )

- 05 MEDICINA (13%)
- 06 FARMACIA (13%)
- 09 ODONTOLOGIA (0%)
- 10 VETERINARIA (13%)
- 13 PSICOLOGIA (13%)
- 13.1 ECTAFIDE (13%)
- 24 ACUICULTURA (0%)
- 01 AGRONOMIA (13%)
- 02 ARQUITECTURA (6%)
- 08 INGENIERIA (0%)
- 03 ECONOMIA (0%)
- 04 DERECHO (6%)
- 28 POLITICA (13%)
- 07 HUMANIDADES (13%)
- 29 EFPEM (13%)
- 16 COMUNICACION (13%)
- 14 HISTORIA (13%)
- 15 TRAB.SOCIAL (27%)
- 30 LINGUISTICA (20%)
- 26 TURISMO (20%)
- 33 ARTE (0%)

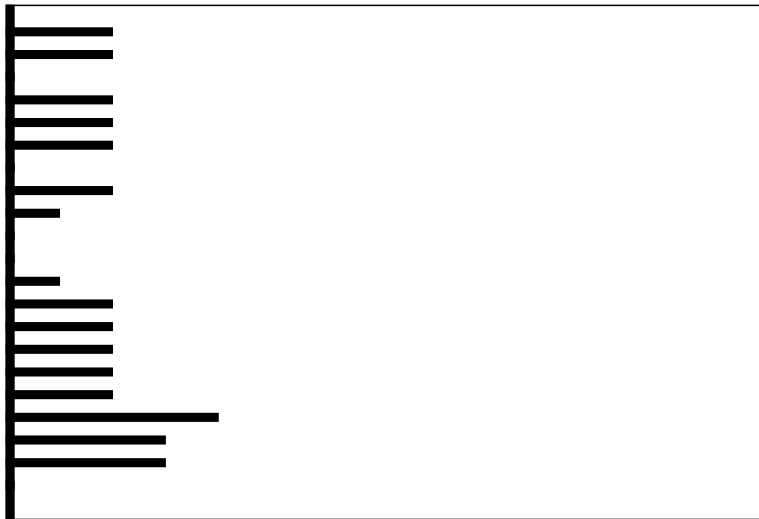

Clave:19960404

Nombre del Estudiante

No. Orientación

QUETZALTENANGO

RESULTADO DE RAZONAMIENTOS

LOGICO MATEMATICO-NIVEL MEDIO ALTO: Mediana habilidad para: a) reconocer patrones y anticiparlos; b) interpretar números y operaciones. Habilidad para: a) reconocer varios conceptos o procesos importantes en situaciones numéricas; b) resolver problemas lógicos; c) verificar condiciones numéricas. Capacidad para realizar operaciones numéricas mecánicas.

ABSTRACTO-NIVEL MEDIO BAJO: Mediana habilidad para reconocer patrones y hacer relaciones primarias de orden y naturaleza entre dos supuestos dados, hacer inferencias y trasladar información de un hecho a otro, interpretar relaciones secundarias de intensidad sucesión y magnitud en analogías, mediana habilidad para resolver problemas que requieren de síntesis de evaluación del concepto y dar una respuesta con sentido lógico.

VERBAL-NIVEL BAJO: Que el estudiante no hizo su mejor esfuerzo para resolver la prueba, estaba cansado o con problemas personales. Escasa habilidad para establecer semejanzas con base en el texto: establecer el planteamiento central, el propósito, conclusiones, así como, formular juicios críticos, localizar detalles en textos de diversos tipos, establecer la construcción formal del texto, así como el significado de palabras y comprende textos largos y cortos.

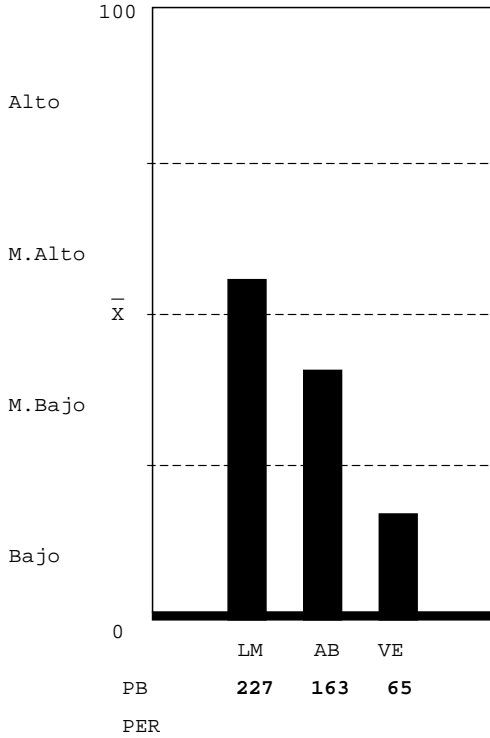

Unidad Académica - Inventario de Intereses de Estudio USAC-08

(XE046901)

- 05 MEDICINA (6%)
- 06 FARMACIA (6%)
- 09 ODONTOLOGIA (6%)
- 10 VETERINARIA (6%)
- 13 PSICOLOGIA (6%)
- 13.1 ECTAFIDE (20%)
- 24 ACUICULTURA (6%)
- 01 AGRONOMIA (20%)
- 02 ARQUITECTURA (13%)
- 08 INGENIERIA (6%)
- 03 ECONOMIA (20%)
- 04 DERECHO (6%)
- 28 POLITICA (0%)
- 07 HUMANIDADES (13%)
- 29 EFPEM (0%)
- 16 COMUNICACION (13%)
- 14 HISTORIA (20%)
- 15 TRAB.SOCIAL (0%)
- 30 LINGUISTICA (6%)
- 26 TURISMO (6%)
- 33 ARTE (0%)

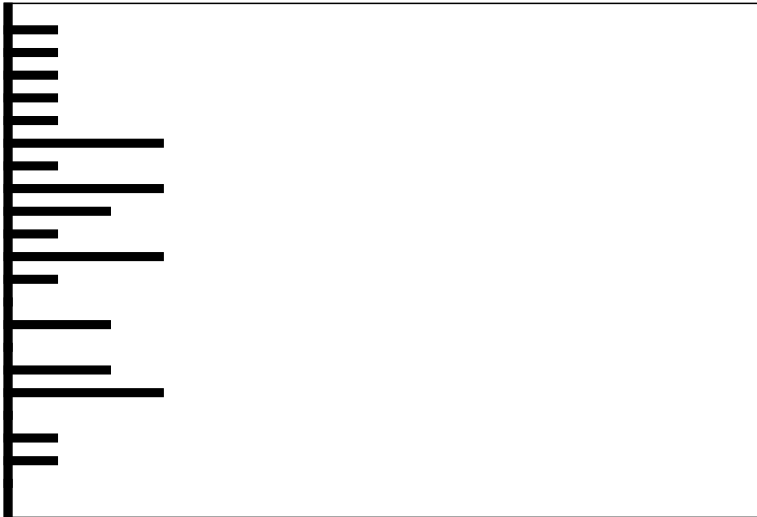

Clave:19970208

Nombre del Estudiante

No. Orientación

QUETZALTENANGO

RESULTADO DE RAZONAMIENTOS

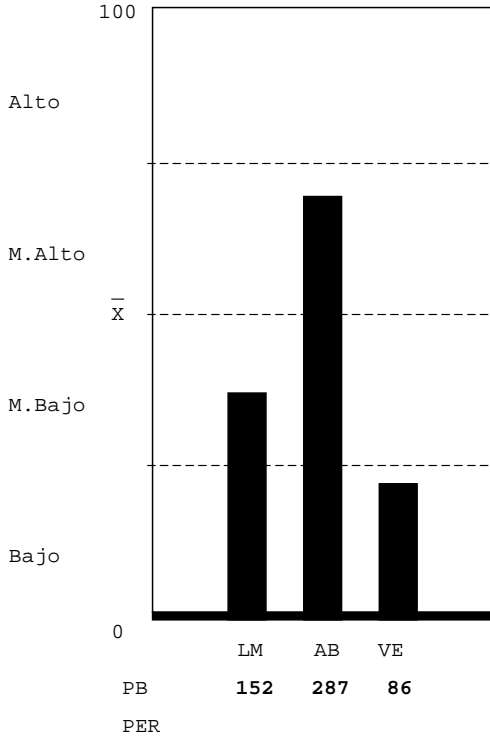

LOGICO MATEMATICO-NIVEL MEDIO BAJO: Escasa habilidad para: a) reconocer los conceptos o procesos importantes en situaciones numéricas; b) resolver problemas lógicos. Mediana habilidad para: a) reconocer patrones y anticiparlos; b) interpretar números y operaciones; c) verificar condiciones numéricas. Capacidad para realizar operaciones numéricas mecánicas.

ABSTRACTO-NIVEL MEDIO ALTO: Habilidad razonable para reconocer patrones y hacer relaciones primarias de orden y naturaleza entre dos supuestos dados, hacer inferencias y trasladar información de un hecho a otro, interpretar relaciones secundarias de intensidad sucesión y magnitud en analogías, habilidad razonable para resolver problemas que requieren de síntesis de evaluación del concepto y dar una respuesta con sentido lógico.

VERBAL-NIVEL BAJO: Que el estudiante no hizo su mejor esfuerzo para resolver la prueba, estaba cansado o con problemas personales. Escasa habilidad para establecer semejanzas con base en el texto: establecer el planteamiento central, el propósito, conclusiones, así como, formular juicios críticos, localizar detalles en textos de diversos tipos, establecer la construcción formal del texto, así como el significado de palabras y comprende textos largos y cortos.

Unidad Académica - Inventario de Intereses de Estudio USAC-08

( XE046901 )

- 05 MEDICINA (13%)
- 06 FARMACIA (13%)
- 09 ODONTOLOGIA (20%)
- 10 VETERINARIA (27%)
- 13 PSICOLOGIA (27%)
- 13.1 ECTAFIDE (27%)
- 24 ACUICULTURA (27%)
- 01 AGRONOMIA (20%)
- 02 ARQUITECTURA (6%)
- 08 INGENIERIA (13%)
- 03 ECONOMIA (0%)
- 04 DERECHO (6%)
- 28 POLITICA (6%)
- 07 HUMANIDADES (20%)
- 29 EFPEM (27%)
- 16 COMUNICACION (13%)
- 14 HISTORIA (13%)
- 15 TRAB.SOCIAL (0%)
- 30 LINGUISTICA (27%)
- 26 TURISMO (0%)
- 33 ARTE (0%)

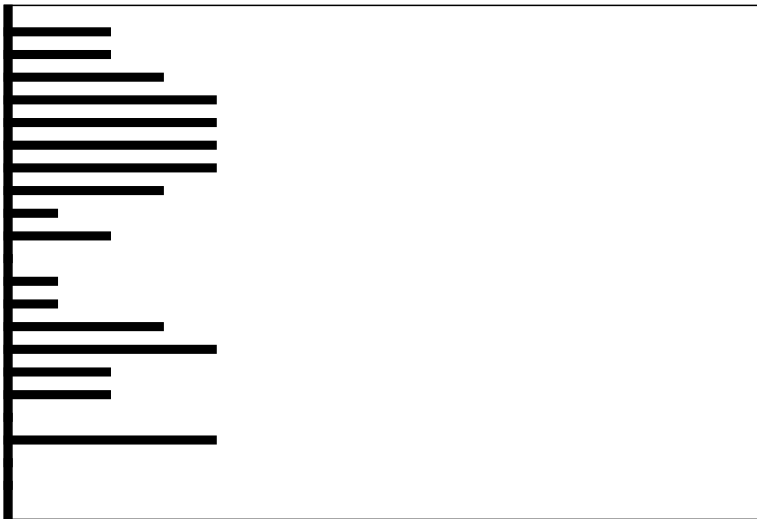

Clave:19990314

Nombre del Estudiante

No. Orientación

QUETZALTENANGO

RESULTADO DE RAZONAMIENTOS

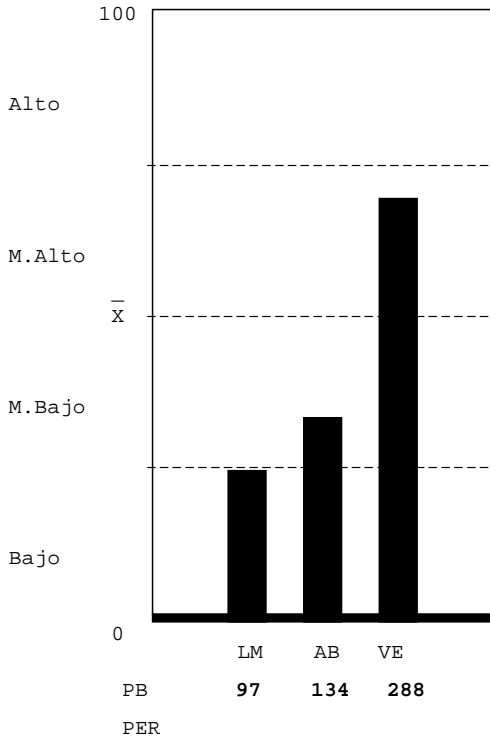

LOGICO MATEMATICO-NIVEL BAJO: Que el estudiante no hizo su mejor esfuerzo para resolver la prueba; estaba cansado, o con problemas personales, cuando enfrentó la prueba. Escasa habilidad para: a) reconocer los conceptos o procesos importantes en situaciones numéricas; b) reconocer patrones numéricos y anticiparlos;c)interpretar números y operaciones; c) resolver problemas lógicos;d)verificar condiciones numéricas. Lentitud para reconocer relaciones numéricas o lógicas.Atender a la apariencia de las preguntas.

ABSTRACTO-NIVEL MEDIO BAJO: Mediana habilidad para reconocer patrones y hacer relaciones primarias de orden y naturaleza entre dos supuestos dados, hacer inferencias y trasladar información de un hecho a otro, interpretar relaciones secundarias de intensidad sucesión y magnitud en analogías, mediana habilidad para resolver problemas que requieren de síntesis de evaluación del concepto y dar una respuesta con sentido lógico.

VERBAL-NIVEL MEDIO ALTO: Mediana habilidad para establecer semejanzas con base en el texto: el planteamiento central, el propósito, conclusiones, así como, formular juicios críticos, localizar detalles en textos de diversos tipos, establecer la construcción formal del texto, así como el significado de palabras y comprender textos largos y cortos.

Unidad Académica - Inventario de Intereses de Estudio USAC-08

(XE046901)

- 05 MEDICINA (13%)
- 06 FARMACIA (20%)
- 09 ODONTOLOGIA (6%)
- 10 VETERINARIA (0%)
- 13 PSICOLOGIA (6%)
- 13.1 ECTAFIDE (6%)
- 24 ACUICULTURA (20%)
- 01 AGRONOMIA (27%)
- 02 ARQUITECTURA (13%)
- 08 INGENIERIA (13%)
- 03 ECONOMIA (6%)
- 04 DERECHO (20%)
- 28 POLITICA (20%)
- 07 HUMANIDADES (13%)
- 29 EFPEM (6%)
- 16 COMUNICACION (13%)
- 14 HISTORIA (20%)
- 15 TRAB.SOCIAL (33%)
- 30 LINGUISTICA (6%)
- 26 TURISMO (20%)
- 33 ARTE (0%)



Clave:2000610

Nombre del Estudiante

No. Orientación

QUETZALTENANGO

RESULTADO DE RAZONAMIENTOS

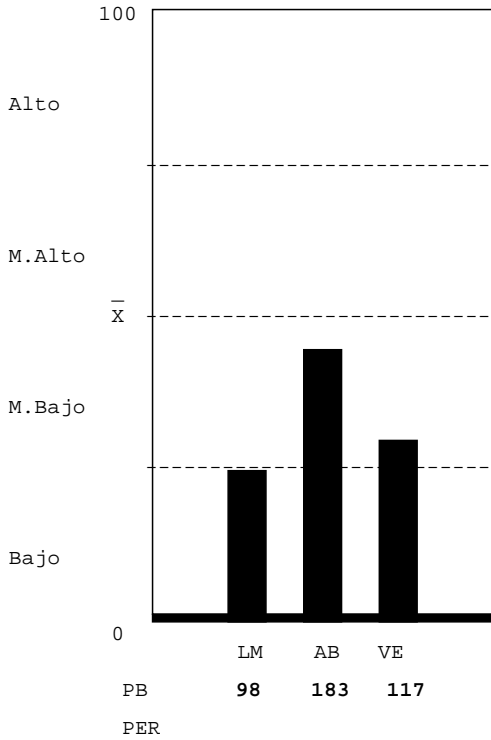

LOGICO MATEMATICO-NIVEL BAJO: Que el estudiante no hizo su mejor esfuerzo para resolver la prueba; estaba cansado, o con problemas personales, cuando enfrentó la prueba. Escasa habilidad para: a) reconocer los conceptos o procesos importantes en situaciones numéricas; b) reconocer patrones numéricos y anticiparlos;c)interpretar números y operaciones; c) resolver problemas lógicos;d)verificar condiciones numéricas. Lentitud para reconocer relaciones numéricas o lógicas.Atender a la apariencia de las preguntas.

ABSTRACTO-NIVEL MEDIO BAJO: Mediana habilidad para reconocer patrones y hacer relaciones primarias de orden y naturaleza entre dos supuestos dados, hacer inferencias y trasladar información de un hecho a otro, interpretar relaciones secundarias de intensidad sucesión y magnitud en analogías, mediana habilidad para resolver problemas que requieren de síntesis de evaluación del concepto y dar una respuesta con sentido lógico.

VERBAL-NIVEL MEDIO BAJO: Escasa habilidad para establecer semejanzas con base en el texto: el planteamiento central, el propósito, conclusiones, así como, formular juicios críticos, localizar detalles en textos de diversos tipos, establecer la construcción formal del texto, así como el significado de palabras y comprender textos largos y cortos.

Unidad Académica - Inventario de Intereses de Estudio USAC-08

(XE046901)

- 05 MEDICINA (13%)
- 06 FARMACIA (20%)
- 09 ODONTOLOGIA (20%)
- 10 VETERINARIA (33%)
- 13 PSICOLOGIA (40%)
- 13.1 ECTAFIDE (20%)
- 24 ACUICULTURA (20%)
- 01 AGRONOMIA (33%)
- 02 ARQUITECTURA (27%)
- 08 INGENIERIA (27%)
- 03 ECONOMIA (27%)
- 04 DERECHO (40%)
- 28 POLITICA (13%)
- 07 HUMANIDADES (13%)
- 29 EFPEM (13%)
- 16 COMUNICACION (20%)
- 14 HISTORIA (6%)
- 15 TRAB.SOCIAL (6%)
- 30 LINGUISTICA (6%)
- 26 TURISMO (6%)
- 33 ARTE (0%)

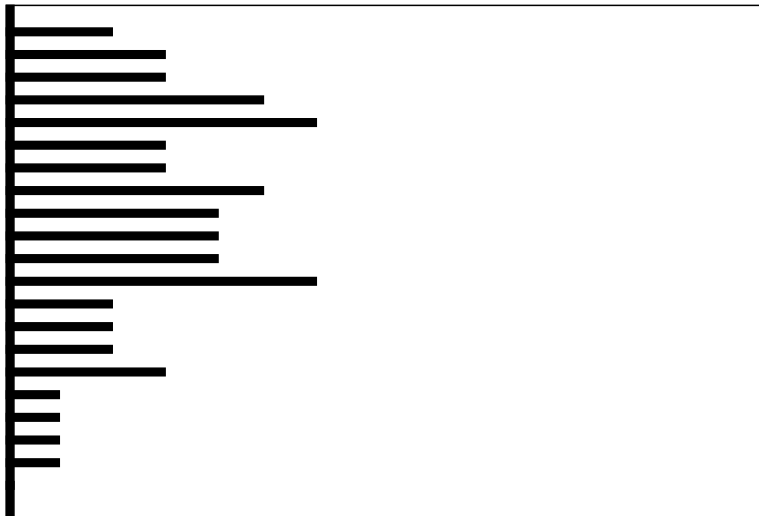

Clave:19910923

Nombre del Estudiante

No. Orientación

QUETZALTENANGO

RESULTADO DE RAZONAMIENTOS

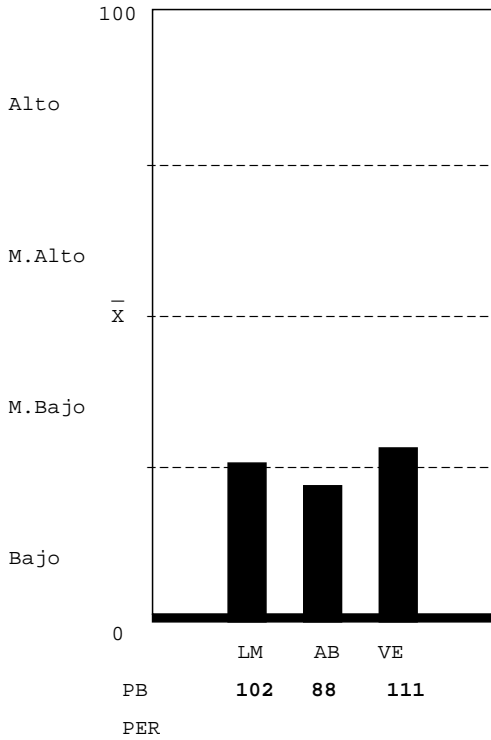

LOGICO MATEMATICO-NIVEL BAJO: Que el estudiante no hizo su mejor esfuerzo para resolver la prueba; estaba cansado, o con problemas personales, cuando enfrentó la prueba. Escasa habilidad para: a) reconocer los conceptos o procesos importantes en situaciones numéricas; b) reconocer patrones numéricos y anticiparlos;c)interpretar números y operaciones; c) resolver problemas lógicos;d)verificar condiciones numéricas. Lentitud para reconocer relaciones numéricas o lógicas.Atender a la apariencia de las preguntas.

ABSTRACTO-NIVEL BAJO: Que el estudiante no hizo su mejor esfuerzo estaba cansado o con problemas personales; escasa habilidad para reconocer patrones y hacer relaciones primarias de orden y naturaleza entre dos supuestos dados, hacer inferencias y trasladar información de un hecho a otro, interpretar relaciones secundarias de intensidad, sucesión y magnitud en analogías, escasa habilidad para resolver problemas que requieran de síntesis y evaluación de concepto y dar una respuesta con sentido lógico.

VERBAL-NIVEL MEDIO BAJO: Escasa habilidad para establecer semejanzas con base en el texto: el planteamiento central, el propósito, conclusiones, así como, formular juicios críticos, localizar detalles en textos de diversos tipos, establecer la construcción formal del texto, así como el significado de palabras y comprender textos largos y cortos.

Unidad Académica - Inventario de Intereses de Estudio USAC-08

(XE046901)

- 05 MEDICINA (6%)
- 06 FARMACIA (6%)
- 09 ODONTOLOGIA (0%)
- 10 VETERINARIA (0%)
- 13 PSICOLOGIA (0%)
- 13.1 ECTAFIDE (0%)
- 24 ACUICULTURA (13%)
- 01 AGRONOMIA (13%)
- 02 ARQUITECTURA(13%)
- 08 INGENIERIA (40%)
- 03 ECONOMIA (6%)
- 04 DERECHO (6%)
- 28 POLITICA (13%)
- 07 HUMANIDADES (0%)
- 29 EPPEM (13%)
- 16 COMUNICACION(13%)
- 14 HISTORIA (13%)
- 15 TRAB.SOCIAL (0%)
- 30 LINGUISTICA (0%)
- 26 TURISMO (13%)
- 33 ARTE (0%)

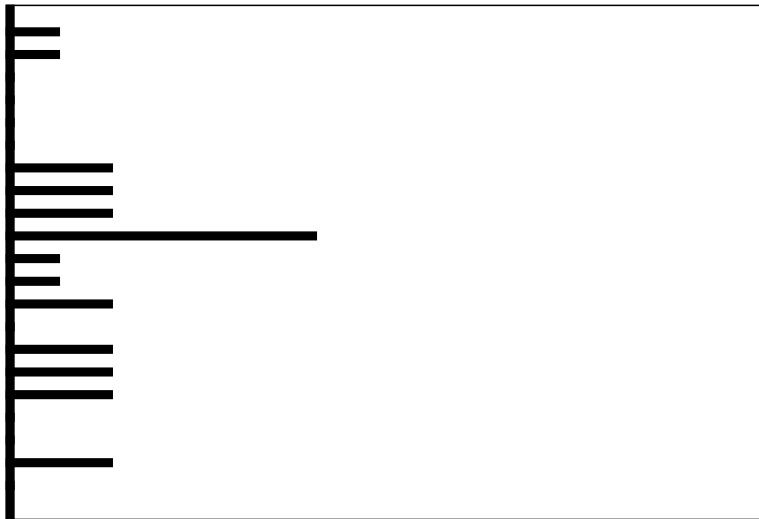

Clave:19990609

Nombre del Estudiante

No. Orientación

QUETZALTENANGO

RESULTADO DE RAZONAMIENTOS

LOGICO MATEMATICO-NIVEL MEDIO ALTO: Mediana habilidad para: a) reconocer patrones y anticiparlos; b) interpretar números y operaciones. Habilidad para: a) reconocer varios conceptos o procesos importantes en situaciones numéricas; b) resolver problemas lógicos; c) verificar condiciones numéricas. Capacidad para realizar operaciones numéricas mecánicas.

ABSTRACTO-NIVEL MEDIO ALTO: Habilidad razonable para reconocer patrones y hacer relaciones primarias de orden y naturaleza entre dos supuestos dados, hacer inferencias y trasladar información de un hecho a otro, interpretar relaciones secundarias de intensidad sucesión y magnitud en analogías, habilidad razonable para resolver problemas que requieren de síntesis de evaluación del concepto y dar una respuesta con sentido lógico.

VERBAL-NIVEL MEDIO BAJO: Escasa habilidad para establecer semejanzas con base en el texto: el planteamiento central, el propósito, conclusiones, así como, formular juicios críticos, localizar detalles en textos de diversos tipos, establecer la construcción formal del texto, así como el significado de palabras y comprender textos largos y cortos.

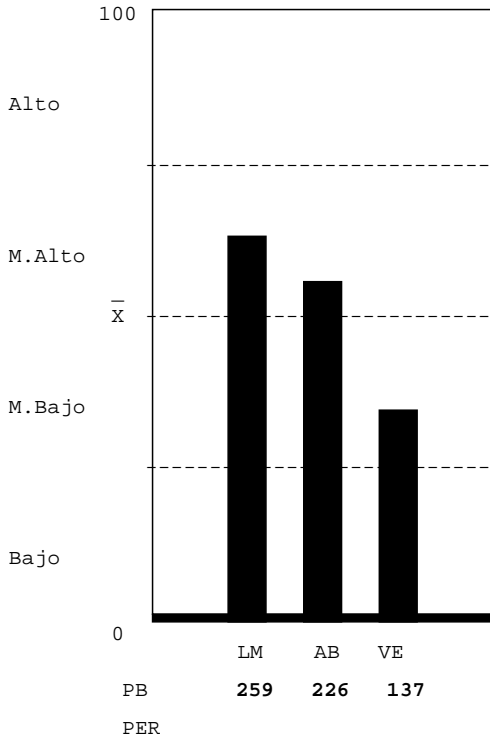

Unidad Académica - Inventario de Intereses de Estudio USAC-08

( XE046901 )

- 05 MEDICINA (13%)
- 06 FARMACIA (13%)
- 09 ODONTOLOGIA (20%)
- 10 VETERINARIA (20%)
- 13 PSICOLOGIA (20%)
- 13.1 ECTAFIDE (27%)
- 24 ACUICULTURA (13%)
- 01 AGRONOMIA (27%)
- 02 ARQUITECTURA (27%)
- 08 INGENIERIA (13%)
- 03 ECONOMIA (13%)
- 04 DERECHO (20%)
- 28 POLITICA (6%)
- 07 HUMANIDADES (0%)
- 29 EPPEM (27%)
- 16 COMUNICACION (6%)
- 14 HISTORIA (13%)
- 15 TRAB. SOCIAL (13%)
- 30 LINGUISTICA (20%)
- 26 TURISMO (20%)
- 33 ARTE (0%)

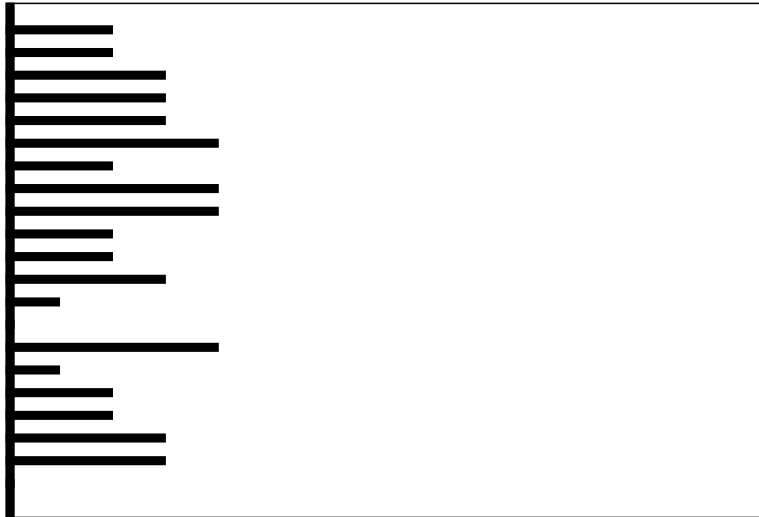

Clave:2000223

Nombre del Estudiante

No. Orientación

QUETZALTENANGO

RESULTADO DE RAZONAMIENTOS

LOGICO MATEMATICO-NIVEL MEDIO BAJO: Escasa habilidad para: a) reconocer los conceptos o procesos importantes en situaciones numéricas; b) resolver problemas lógicos. Mediana habilidad para: a) reconocer patrones y anticiparlos; b) interpretar números y operaciones; c) verificar condiciones numéricas. Capacidad para realizar operaciones numéricas mecánicas.

ABSTRACTO-NIVEL MEDIO BAJO: Mediana habilidad para reconocer patrones y hacer relaciones primarias de orden y naturaleza entre dos supuestos dados, hacer inferencias y trasladar información de un hecho a otro, interpretar relaciones secundarias de intensidad sucesión y magnitud en analogías, mediana habilidad para resolver problemas que requieren de síntesis de evaluación del concepto y dar una respuesta con sentido lógico.

VERBAL-NIVEL MEDIO BAJO: Escasa habilidad para establecer semejanzas con base en el texto: el planteamiento central, el propósito, conclusiones, así como, formular juicios críticos, localizar detalles en textos de diversos tipos, establecer la construcción formal del texto, así como el significado de palabras y comprender textos largos y cortos.

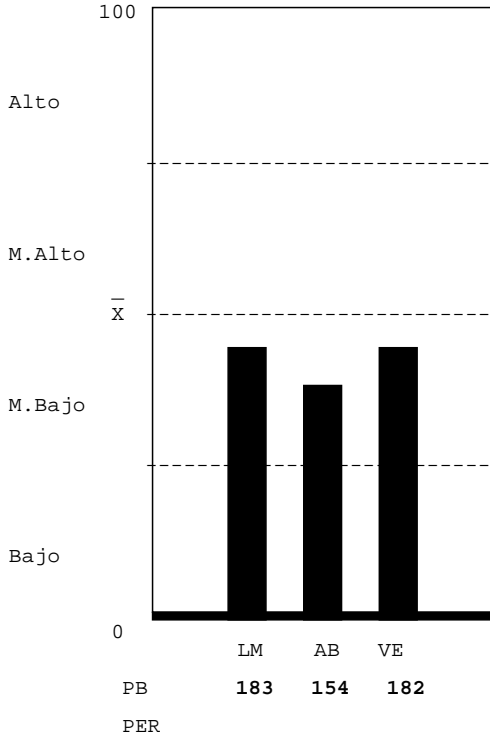

Unidad Académica - Inventario de Intereses de Estudio USAC-08

( XE046901 )

- 05 MEDICINA (13%)
- 06 FARMACIA (27%)
- 09 ODONTOLOGIA (20%)
- 10 VETERINARIA (13%)
- 13 PSICOLOGIA (33%)
- 13.1 ECTAFIDE (20%)
- 24 ACUICULTURA (0%)
- 01 AGRONOMIA (33%)
- 02 ARQUITECTURA (20%)
- 08 INGENIERIA (27%)
- 03 ECONOMIA (20%)
- 04 DERECHO (33%)
- 28 POLITICA (27%)
- 07 HUMANIDADES (27%)
- 29 EFPEM (13%)
- 16 COMUNICACION (6%)
- 14 HISTORIA (13%)
- 15 TRAB.SOCIAL (6%)
- 30 LINGUISTICA (27%)
- 26 TURISMO (13%)
- 33 ARTE (0%)

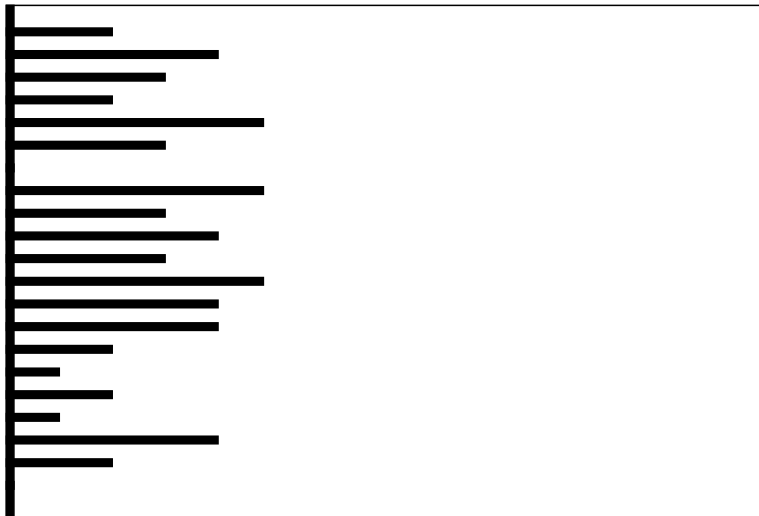

Clave:19940128



Nombre del Estudiante

No. Orientación

QUETZALTENANGO

RESULTADO DE RAZONAMIENTOS

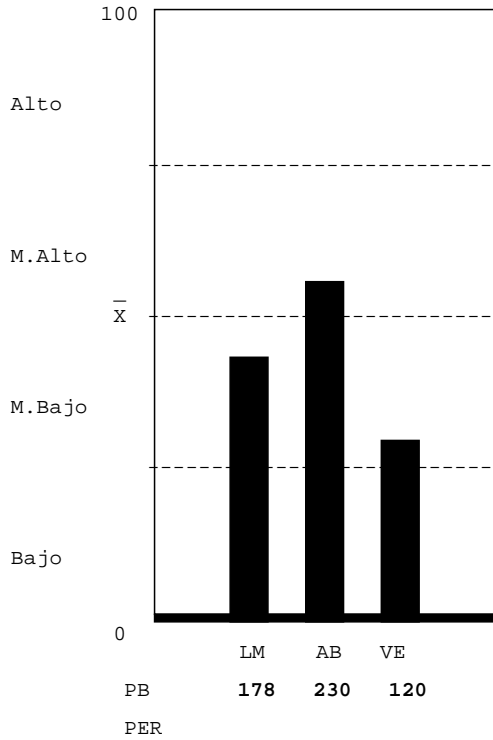

LOGICO MATEMATICO-NIVEL MEDIO BAJO: Escasa habilidad para: a) reconocer los conceptos o procesos importantes en situaciones numéricas; b) resolver problemas lógicos. Mediana habilidad para: a) reconocer patrones y anticiparlos; b) interpretar números y operaciones; c) verificar condiciones numéricas. Capacidad para realizar operaciones numéricas mecánicas.

ABSTRACTO-NIVEL MEDIO ALTO: Habilidad razonable para reconocer patrones y hacer relaciones primarias de orden y naturaleza entre dos supuestos dados, hacer inferencias y trasladar información de un hecho a otro, interpretar relaciones secundarias de intensidad sucesión y magnitud en analogías, habilidad razonable para resolver problemas que requieren de síntesis de evaluación del concepto y dar una respuesta con sentido lógico.

VERBAL-NIVEL MEDIO BAJO: Escasa habilidad para establecer semejanzas con base en el texto: el planteamiento central, el propósito, conclusiones, así como, formular juicios críticos, localizar detalles en textos de diversos tipos, establecer la construcción formal del texto, así como el significado de palabras y comprender textos largos y cortos.

Unidad Académica - Inventario de Intereses de Estudio USAC-08

( XE046901 )

- 05 MEDICINA (0%)
- 06 FARMACIA (6%)
- 09 ODONTOLOGIA (0%)
- 10 VETERINARIA (0%)
- 13 PSICOLOGIA (0%)
- 13.1 ECTAFIDE (0%)
- 24 ACUICULTURA (0%)
- 01 AGRONOMIA (0%)
- 02 ARQUITECTURA (6%)
- 08 INGENIERIA (13%)
- 03 ECONOMIA (6%)
- 04 DERECHO (6%)
- 28 POLITICA (6%)
- 07 HUMANIDADES (0%)
- 29 EFPEM (6%)
- 16 COMUNICACION (0%)
- 14 HISTORIA (6%)
- 15 TRAB.SOCIAL (6%)
- 30 LINGUISTICA (0%)
- 26 TURISMO (6%)
- 33 ARTE (0%)

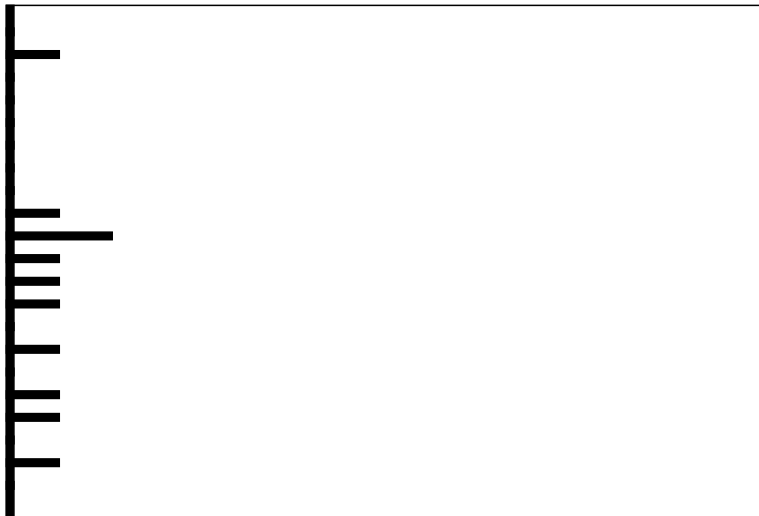

Clave:1997083

Nombre del Estudiante

No. Orientación

QUETZALTENANGO

RESULTADO DE RAZONAMIENTOS

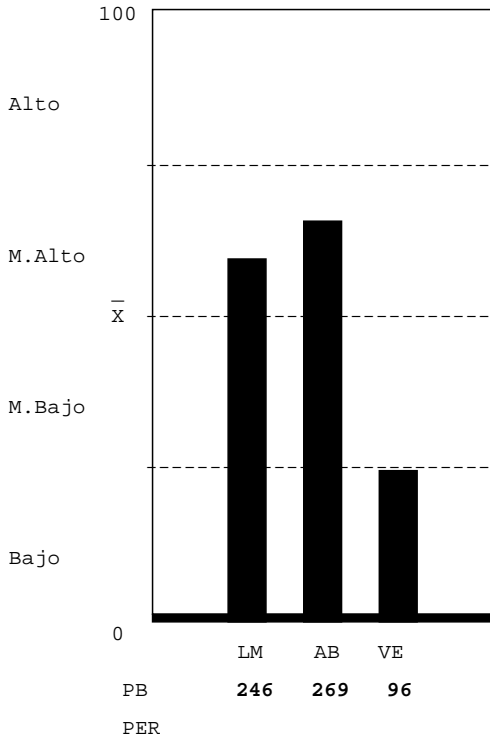

LOGICO MATEMATICO-NIVEL MEDIO ALTO: Mediana habilidad para: a) reconocer patrones y anticiparlos; b) interpretar números y operaciones. Habilidad para: a) reconocer varios conceptos o procesos importantes en situaciones numéricas; b) resolver problemas lógicos; c) verificar condiciones numéricas. Capacidad para realizar operaciones numéricas mecánicas.

ABSTRACTO-NIVEL MEDIO ALTO: Habilidad razonable para reconocer patrones y hacer relaciones primarias de orden y naturaleza entre dos supuestos dados, hacer inferencias y trasladar información de un hecho a otro, interpretar relaciones secundarias de intensidad sucesión y magnitud en analogías, habilidad razonable para resolver problemas que requieren de síntesis de evaluación del concepto y dar una respuesta con sentido lógico.

VERBAL-NIVEL BAJO: Que el estudiante no hizo su mejor esfuerzo para resolver la prueba, estaba cansado o con problemas personales. Escasa habilidad para establecer semejanzas con base en el texto: establecer el planteamiento central, el propósito, conclusiones, así como, formular juicios críticos, localizar detalles en textos de diversos tipos, establecer la construcción formal del texto, así como el significado de palabras y comprende textos largos y cortos.

Unidad Académica - Inventario de Intereses de Estudio USAC-08

(XE046901)

- 05 MEDICINA (40%)
- 06 FARMACIA (33%)
- 09 ODONTOLOGIA (13%)
- 10 VETERINARIA (20%)
- 13 PSICOLOGIA (33%)
- 13.1 ECTAFIDE (20%)
- 24 ACUICULTURA (27%)
- 01 AGRONOMIA (33%)
- 02 ARQUITECTURA (33%)
- 08 INGENIERIA (20%)
- 03 ECONOMIA (20%)
- 04 DERECHO (6%)
- 28 POLITICA (20%)
- 07 HUMANIDADES (13%)
- 29 EFPEM (13%)
- 16 COMUNICACION (27%)
- 14 HISTORIA (20%)
- 15 TRAB.SOCIAL (13%)
- 30 LINGUISTICA (40%)
- 26 TURISMO (40%)
- 33 ARTE (0%)



Clave:19940927

Nombre del Estudiante

No. Orientación

QUETZALTENANGO

RESULTADO DE RAZONAMIENTOS

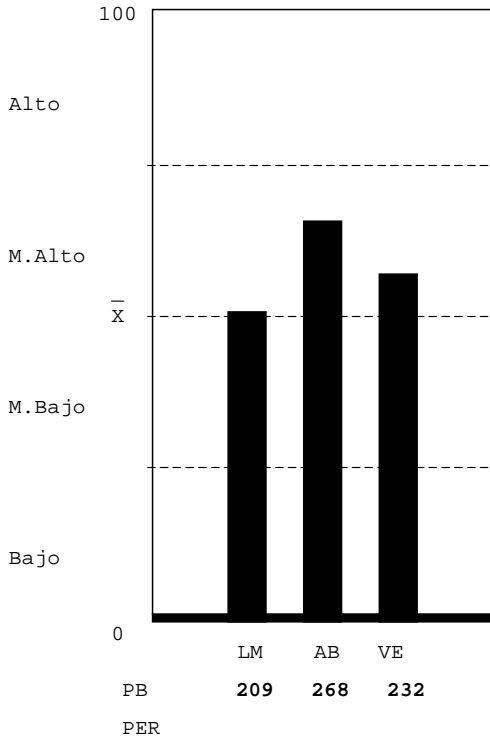

LOGICO MATEMATICO-NIVEL MEDIO BAJO: Escasa habilidad para: a) reconocer los conceptos o procesos importantes en situaciones numéricas; b) resolver problemas lógicos. Mediana habilidad para: a) reconocer patrones y anticiparlos; b) interpretar números y operaciones; c) verificar condiciones numéricas. Capacidad para realizar operaciones numéricas mecánicas.

ABSTRACTO-NIVEL MEDIO ALTO: Habilidad razonable para reconocer patrones y hacer relaciones primarias de orden y naturaleza entre dos supuestos dados, hacer inferencias y trasladar información de un hecho a otro, interpretar relaciones secundarias de intensidad sucesión y magnitud en analogías, habilidad razonable para resolver problemas que requieren de síntesis de evaluación del concepto y dar una respuesta con sentido lógico.

VERBAL-NIVEL MEDIO ALTO: Mediana habilidad para establecer semejanzas con base en el texto: el planteamiento central, el propósito, conclusiones, así como, formular juicios críticos, localizar detalles en textos de diversos tipos, establecer la construcción formal del texto, así como el significado de palabras y comprender textos largos y cortos.

Unidad Académica - Inventario de Intereses de Estudio USAC-08

( XE046901 )

- 05 MEDICINA (20%)
- 06 FARMACIA (0%)
- 09 ODONTOLOGIA (0%)
- 10 VETERINARIA (6%)
- 13 PSICOLOGIA (0%)
- 13.1 ECTAFIDE (6%)
- 24 ACUICULTURA (6%)
- 01 AGRONOMIA (6%)
- 02 ARQUITECTURA (6%)
- 08 INGENIERIA (0%)
- 03 ECONOMIA (0%)
- 04 DERECHO (6%)
- 28 POLITICA (13%)
- 07 HUMANIDADES (13%)
- 29 EFPEM (13%)
- 16 COMUNICACION (20%)
- 14 HISTORIA (6%)
- 15 TRAB.SOCIAL (0%)
- 30 LINGUISTICA (6%)
- 26 TURISMO (6%)
- 33 ARTE (0%)

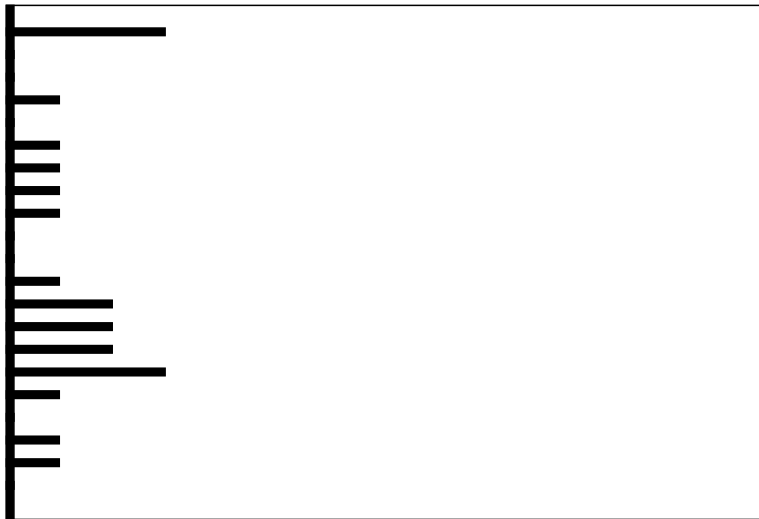

Clave:19920909

Nombre del Estudiante

No. Orientación

QUETZALTENANGO

RESULTADO DE RAZONAMIENTOS

LOGICO MATEMATICO-NIVEL MEDIO BAJO: Escasa habilidad para: a) reconocer los conceptos o procesos importantes en situaciones numéricas; b) resolver problemas lógicos. Mediana habilidad para: a) reconocer patrones y anticiparlos; b) interpretar números y operaciones; c) verificar condiciones numéricas. Capacidad para realizar operaciones numéricas mecánicas.

ABSTRACTO-NIVEL BAJO: Que el estudiante no hizo su mejor esfuerzo estaba cansado o con problemas personales; escasa habilidad para reconocer patrones y hacer relaciones primarias de orden y naturaleza entre dos supuestos dados, hacer inferencias y trasladar información de un hecho a otro, interpretar relaciones secundarias de intensidad, sucesión y magnitud en analogías, escasa habilidad para resolver problemas que requieran de síntesis y evaluación de concepto y dar una respuesta con sentido lógico.

VERBAL-NIVEL MEDIO BAJO: Escasa habilidad para establecer semejanzas con base en el texto: el planteamiento central, el propósito, conclusiones, así como, formular juicios críticos, localizar detalles en textos de diversos tipos, establecer la construcción formal del texto, así como el significado de palabras y comprender textos largos y cortos.

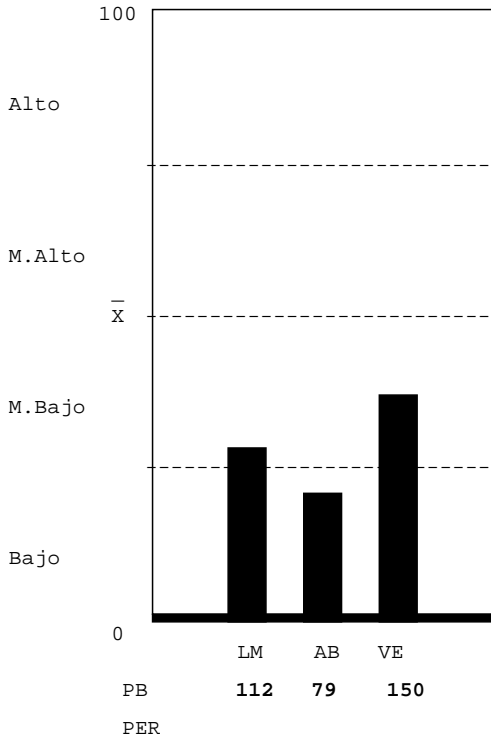

Unidad Académica - Inventario de Intereses de Estudio USAC-08

( XE046901 )

- 05 MEDICINA (0%)
- 06 FARMACIA (13%)
- 09 ODONTOLOGIA (0%)
- 10 VETERINARIA (0%)
- 13 PSICOLOGIA (13%)
- 13.1 ECTAFIDE (6%)
- 24 ACUICULTURA (13%)
- 01 AGRONOMIA (13%)
- 02 ARQUITECTURA (0%)
- 08 INGENIERIA (6%)
- 03 ECONOMIA (0%)
- 04 DERECHO (0%)
- 28 POLITICA (13%)
- 07 HUMANIDADES (0%)
- 29 EFPEM (6%)
- 16 COMUNICACION (0%)
- 14 HISTORIA (20%)
- 15 TRAB.SOCIAL (6%)
- 30 LINGUISTICA (0%)
- 26 TURISMO (0%)
- 33 ARTE (0%)



Clave:19890727

**Nombre del Estudiante**

**No. Orientación**

QUETZALTENANGO

**RESULTADO DE RAZONAMIENTOS**

LOGICO MATEMATICO-NIVEL MEDIO ALTO: Mediana habilidad para: a) reconocer patrones y anticiparlos; b) interpretar números y operaciones. Habilidad para: a) reconocer varios conceptos o procesos importantes en situaciones numéricas; b) resolver problemas lógicos; c) verificar condiciones numéricas. Capacidad para realizar operaciones numéricas mecánicas.

ABSTRACTO-NIVEL ALTO: Gran habilidad para reconocer patrones y hacer relaciones primarias de orden y naturaleza entre dos supuestos dados, hacer inferencias y trasladar información de un hecho a otro, interpretar relaciones secundarias de intensidad sucesión y magnitud en analogías, gran habilidad para resolver problemas que requieren de síntesis de evaluación del concepto y dar una respuesta con sentido lógico.

VERBAL-NIVEL MEDIO BAJO: Escasa habilidad para establecer semejanzas con base en el texto: el planteamiento central, el propósito, conclusiones, así como, formular juicios críticos, localizar detalles en textos de diversos tipos, establecer la construcción formal del texto, así como el significado de palabras y comprender textos largos y cortos.

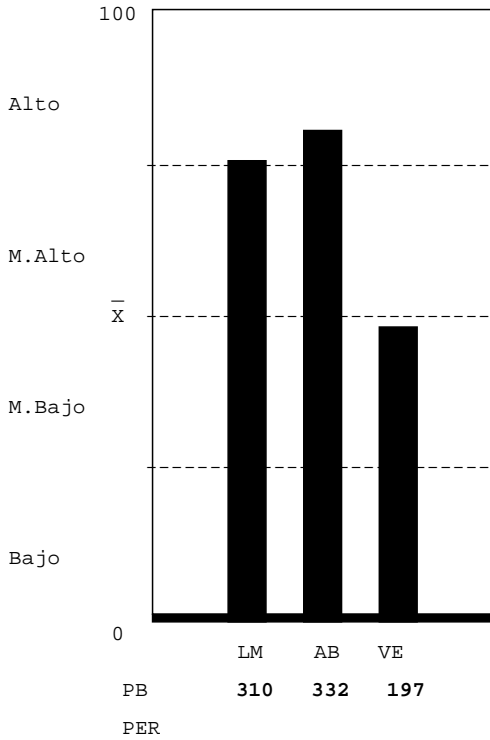

**Unidad Académica - Inventario de Intereses de Estudio USAC-08**

(XE046901)

- 05 MEDICINA (13%)
- 06 FARMACIA (33%)
- 09 ODONTOLOGIA (13%)
- 10 VETERINARIA (13%)
- 13 PSICOLOGIA (0%)
- 13.1 ECTAFIDE (6%)
- 24 ACUICULTURA (6%)
- 01 AGRONOMIA (6%)
- 02 ARQUITECTURA (0%)
- 08 INGENIERIA (0%)
- 03 ECONOMIA (6%)
- 04 DERECHO (0%)
- 28 POLITICA (6%)
- 07 HUMANIDADES (6%)
- 29 EFPEM (6%)
- 16 COMUNICACION (0%)
- 14 HISTORIA (6%)
- 15 TRAB.SOCIAL (6%)
- 30 LINGUISTICA (20%)
- 26 TURISMO (13%)
- 33 ARTE (0%)

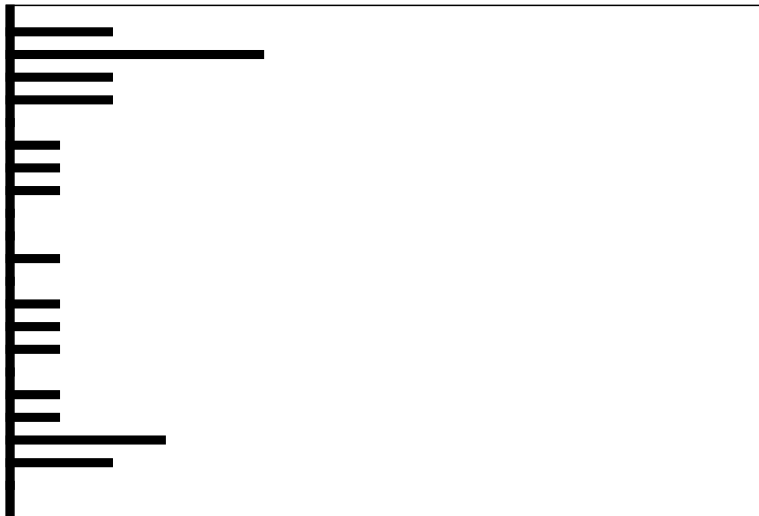

**Clave:20000116**

Nombre del Estudiante

No. Orientación

QUETZALTENANGO

RESULTADO DE RAZONAMIENTOS

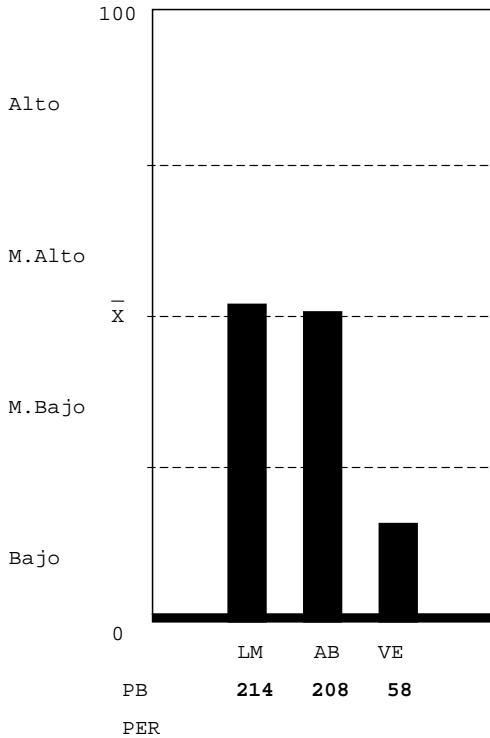

LOGICO MATEMATICO-NIVEL MEDIO ALTO: Mediana habilidad para: a) reconocer patrones y anticiparlos; b) interpretar números y operaciones. Habilidad para: a) reconocer varios conceptos o procesos importantes en situaciones numéricas; b) resolver problemas lógicos; c) verificar condiciones numéricas. Capacidad para realizar operaciones numéricas mecánicas.

ABSTRACTO-NIVEL MEDIO BAJO: Mediana habilidad para reconocer patrones y hacer relaciones primarias de orden y naturaleza entre dos supuestos dados, hacer inferencias y trasladar información de un hecho a otro, interpretar relaciones secundarias de intensidad sucesión y magnitud en analogías, mediana habilidad para resolver problemas que requieren de síntesis de evaluación del concepto y dar una respuesta con sentido lógico.

VERBAL-NIVEL BAJO: Que el estudiante no hizo su mejor esfuerzo para resolver la prueba, estaba cansado o con problemas personales. Escasa habilidad para establecer semejanzas con base en el texto: establecer el planteamiento central, el propósito, conclusiones, así como, formular juicios críticos, localizar detalles en textos de diversos tipos, establecer la construcción formal del texto, así como el significado de palabras y comprende textos largos y cortos.

Unidad Académica - Inventario de Intereses de Estudio USAC-08

(XE046901)

- 05 MEDICINA (13%)
- 06 FARMACIA (0%)
- 09 ODONTOLOGIA (20%)
- 10 VETERINARIA (6%)
- 13 PSICOLOGIA (13%)
- 13.1 ECTAFIDE (0%)
- 24 ACUICULTURA (6%)
- 01 AGRONOMIA (0%)
- 02 ARQUITECTURA (0%)
- 08 INGENIERIA (6%)
- 03 ECONOMIA (13%)
- 04 DERECHO (13%)
- 28 POLITICA (6%)
- 07 HUMANIDADES (0%)
- 29 EPPEM (0%)
- 16 COMUNICACION (6%)
- 14 HISTORIA (0%)
- 15 TRAB.SOCIAL (6%)
- 30 LINGUISTICA (6%)
- 26 TURISMO (13%)
- 33 ARTE (0%)

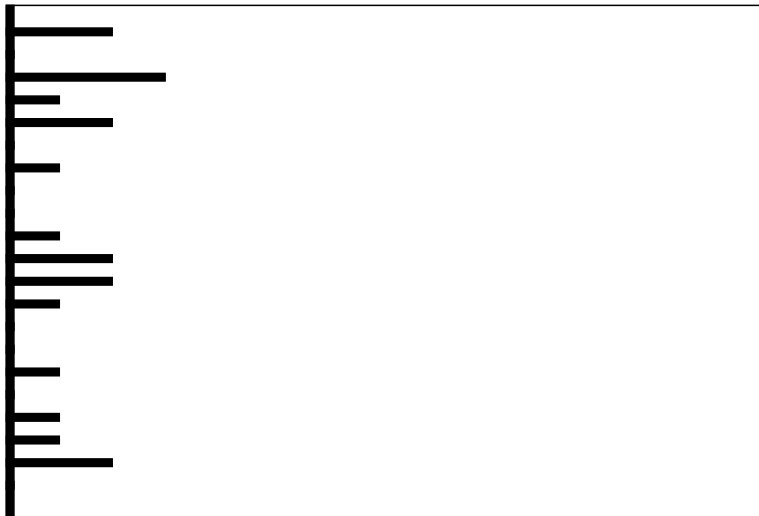

Clave:19950925

Nombre del Estudiante

No. Orientación

QUETZALTENANGO

RESULTADO DE RAZONAMIENTOS

LOGICO MATEMATICO-NIVEL MEDIO ALTO: Mediana habilidad para: a) reconocer patrones y anticiparlos; b) interpretar números y operaciones. Habilidad para: a) reconocer varios conceptos o procesos importantes en situaciones numéricas; b) resolver problemas lógicos; c) verificar condiciones numéricas. Capacidad para realizar operaciones numéricas mecánicas.

ABSTRACTO-NIVEL MEDIO ALTO: Habilidad razonable para reconocer patrones y hacer relaciones primarias de orden y naturaleza entre dos supuestos dados, hacer inferencias y trasladar información de un hecho a otro, interpretar relaciones secundarias de intensidad sucesión y magnitud en analogías, habilidad razonable para resolver problemas que requieren de síntesis de evaluación del concepto y dar una respuesta con sentido lógico.

VERBAL-NIVEL MEDIO ALTO: Mediana habilidad para establecer semejanzas con base en el texto: el planteamiento central, el propósito, conclusiones, así como, formular juicios críticos, localizar detalles en textos de diversos tipos, establecer la construcción formal del texto, así como el significado de palabras y comprender textos largos y cortos.

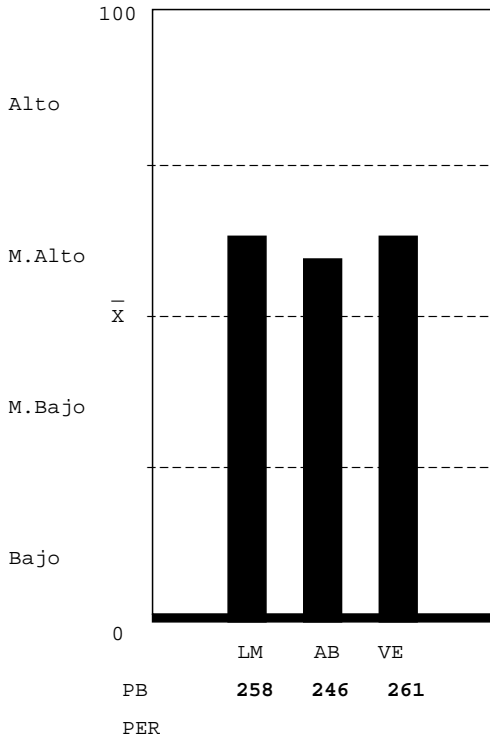

Unidad Académica - Inventario de Intereses de Estudio USAC-08

( XE046901 )

- 05 MEDICINA (20%)
- 06 FARMACIA (20%)
- 09 ODONTOLOGIA (27%)
- 10 VETERINARIA (13%)
- 13 PSICOLOGIA (27%)
- 13.1 ECTAFIDE (13%)
- 24 ACUICULTURA (6%)
- 01 AGRONOMIA (27%)
- 02 ARQUITECTURA (6%)
- 08 INGENIERIA (0%)
- 03 ECONOMIA (6%)
- 04 DERECHO (6%)
- 28 POLITICA (13%)
- 07 HUMANIDADES (13%)
- 29 EFPEM (20%)
- 16 COMUNICACION (20%)
- 14 HISTORIA (20%)
- 15 TRAB.SOCIAL (6%)
- 30 LINGUISTICA (6%)
- 26 TURISMO (20%)
- 33 ARTE (0%)

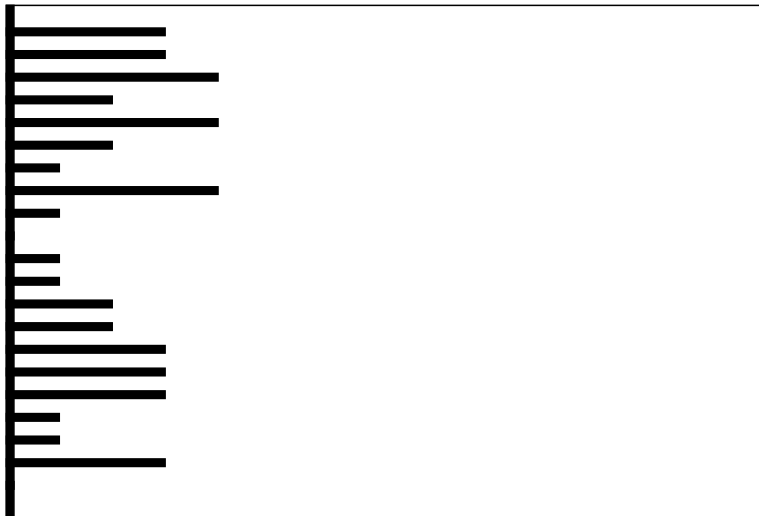

Clave:20000714

Nombre del Estudiante

No. Orientación

QUETZALTENANGO

RESULTADO DE RAZONAMIENTOS

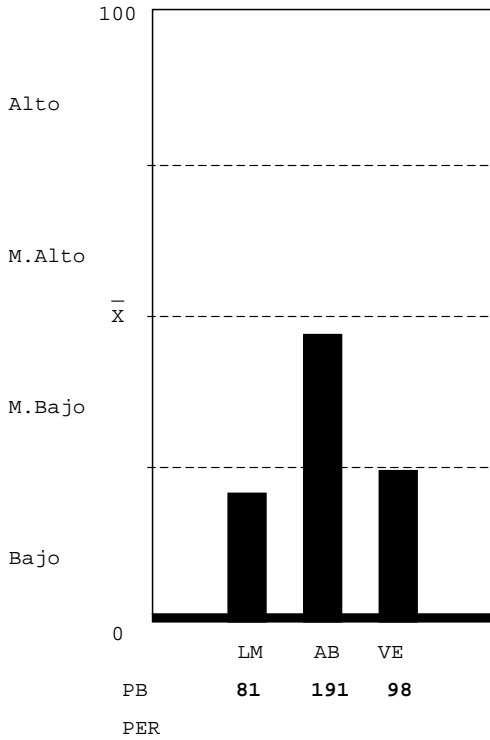

LOGICO MATEMATICO-NIVEL BAJO: Que el estudiante no hizo su mejor esfuerzo para resolver la prueba; estaba cansado, o con problemas personales, cuando enfrentó la prueba. Escasa habilidad para: a) reconocer los conceptos o procesos importantes en situaciones numéricas; b) reconocer patrones numéricos y anticiparlos;c)interpretar números y operaciones; c) resolver problemas lógicos;d)verificar condiciones numéricas. Lentitud para reconocer relaciones numéricas o lógicas.Atender a la apariencia de las preguntas.

ABSTRACTO-NIVEL MEDIO BAJO: Mediana habilidad para reconocer patrones y hacer relaciones primarias de orden y naturaleza entre dos supuestos dados, hacer inferencias y trasladar información de un hecho a otro, interpretar relaciones secundarias de intensidad sucesión y magnitud en analogías, mediana habilidad para resolver problemas que requieren de síntesis de evaluación del concepto y dar una respuesta con sentido lógico.

VERBAL-NIVEL BAJO: Que el estudiante no hizo su mejor esfuerzo para resolver la prueba, estaba cansado o con problemas personales. Escasa habilidad para establecer semejanzas con base en el texto: establecer el planteamiento central, el propósito, conclusiones, así como, formular juicios críticos, localizar detalles en textos de diversos tipos, establecer la construcción formal del texto, así como el significado de palabras y comprende textos largos y cortos.

Unidad Académica - Inventario de Intereses de Estudio USAC-08

(XE046901)

- 05 MEDICINA (20%)
- 06 FARMACIA (33%)
- 09 ODONTOLOGIA (33%)
- 10 VETERINARIA (13%)
- 13 PSICOLOGIA (27%)
- 13.1 ECTAFIDE (27%)
- 24 ACUICULTURA (27%)
- 01 AGRONOMIA (27%)
- 02 ARQUITECTURA (40%)
- 08 INGENIERIA (33%)
- 03 ECONOMIA (40%)
- 04 DERECHO (20%)
- 28 POLITICA (20%)
- 07 HUMANIDADES (33%)
- 29 EFPEM (27%)
- 16 COMUNICACION (33%)
- 14 HISTORIA (20%)
- 15 TRAB.SOCIAL (20%)
- 30 LINGUISTICA (20%)
- 26 TURISMO (27%)
- 33 ARTE (0%)



Clave:19930331



Nombre del Estudiante

No. Orientación

QUETZALTENANGO

RESULTADO DE RAZONAMIENTOS

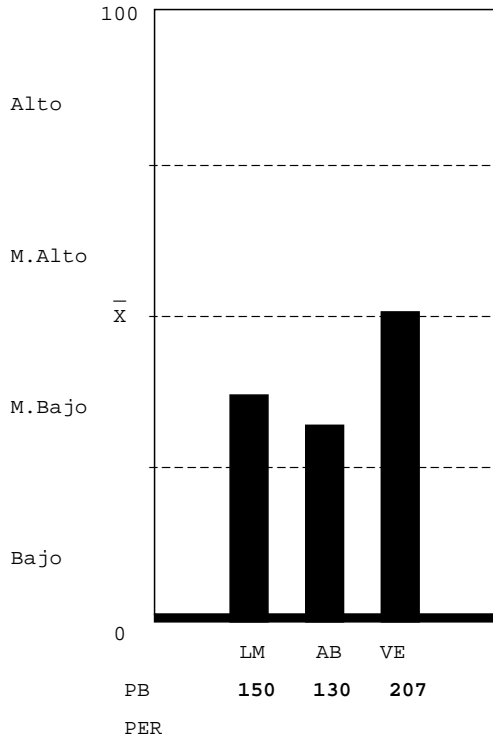

LOGICO MATEMATICO-NIVEL MEDIO BAJO: Escasa habilidad para: a) reconocer los conceptos o procesos importantes en situaciones numéricas; b) resolver problemas lógicos. Mediana habilidad para: a) reconocer patrones y anticiparlos; b) interpretar números y operaciones; c) verificar condiciones numéricas. Capacidad para realizar operaciones numéricas mecánicas.

ABSTRACTO-NIVEL MEDIO BAJO: Mediana habilidad para reconocer patrones y hacer relaciones primarias de orden y naturaleza entre dos supuestos dados, hacer inferencias y trasladar información de un hecho a otro, interpretar relaciones secundarias de intensidad sucesión y magnitud en analogías, mediana habilidad para resolver problemas que requieren de síntesis de evaluación del concepto y dar una respuesta con sentido lógico.

VERBAL-NIVEL MEDIO BAJO: Escasa habilidad para establecer semejanzas con base en el texto: el planteamiento central, el propósito, conclusiones, así como, formular juicios críticos, localizar detalles en textos de diversos tipos, establecer la construcción formal del texto, así como el significado de palabras y comprender textos largos y cortos.

Unidad Académica - Inventario de Intereses de Estudio USAC-08

(XE046901)

- 05 MEDICINA (33%)
- 06 FARMACIA (27%)
- 09 ODONTOLOGIA (27%)
- 10 VETERINARIA (20%)
- 13 PSICOLOGIA (40%)
- 13.1 ECTAFIDE (27%)
- 24 ACUICULTURA (40%)
- 01 AGRONOMIA (40%)
- 02 ARQUITECTURA (33%)
- 08 INGENIERIA (20%)
- 03 ECONOMIA (27%)
- 04 DERECHO (27%)
- 28 POLITICA (20%)
- 07 HUMANIDADES (27%)
- 29 EFPEM (13%)
- 16 COMUNICACION (20%)
- 14 HISTORIA (27%)
- 15 TRAB.SOCIAL (0%)
- 30 LINGUISTICA (13%)
- 26 TURISMO (33%)
- 33 ARTE (0%)



Clave:19910120

Nombre del Estudiante

No. Orientación

QUETZALTENANGO

RESULTADO DE RAZONAMIENTOS

LOGICO MATEMATICO-NIVEL MEDIO ALTO: Mediana habilidad para: a) reconocer patrones y anticiparlos; b) interpretar números y operaciones. Habilidad para: a) reconocer varios conceptos o procesos importantes en situaciones numéricas; b) resolver problemas lógicos; c) verificar condiciones numéricas. Capacidad para realizar operaciones numéricas mecánicas.

ABSTRACTO-NIVEL MEDIO BAJO: Mediana habilidad para reconocer patrones y hacer relaciones primarias de orden y naturaleza entre dos supuestos dados, hacer inferencias y trasladar información de un hecho a otro, interpretar relaciones secundarias de intensidad sucesión y magnitud en analogías, mediana habilidad para resolver problemas que requieren de síntesis de evaluación del concepto y dar una respuesta con sentido lógico.

VERBAL-NIVEL MEDIO BAJO: Escasa habilidad para establecer semejanzas con base en el texto: el planteamiento central, el propósito, conclusiones, así como, formular juicios críticos, localizar detalles en textos de diversos tipos, establecer la construcción formal del texto, así como el significado de palabras y comprender textos largos y cortos.

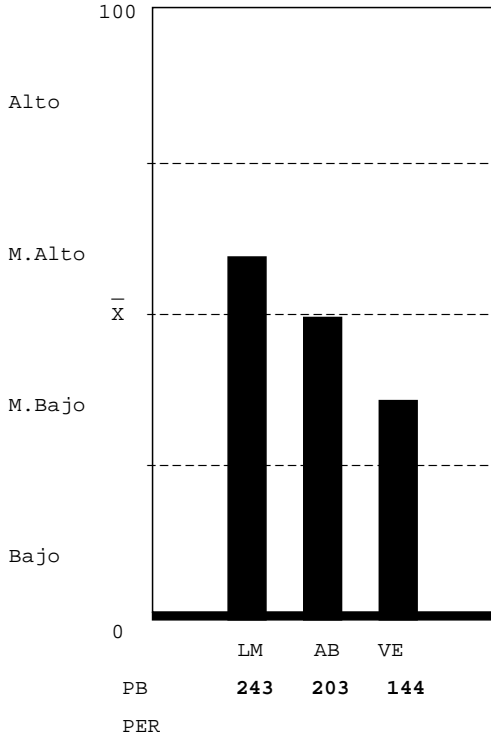

Unidad Académica - Inventario de Intereses de Estudio USAC-08

(XE046901)

- 05 MEDICINA (20%)
- 06 FARMACIA (20%)
- 09 ODONTOLOGIA (13%)
- 10 VETERINARIA (20%)
- 13 PSICOLOGIA (20%)
- 13.1 ECTAFIDE (20%)
- 24 ACUICULTURA (0%)
- 01 AGRONOMIA (13%)
- 02 ARQUITECTURA (13%)
- 08 INGENIERIA (13%)
- 03 ECONOMIA (13%)
- 04 DERECHO (13%)
- 28 POLITICA (6%)
- 07 HUMANIDADES (0%)
- 29 EFPEM (13%)
- 16 COMUNICACION (6%)
- 14 HISTORIA (6%)
- 15 TRAB.SOCIAL (0%)
- 30 LINGUISTICA (6%)
- 26 TURISMO (20%)
- 33 ARTE (0%)

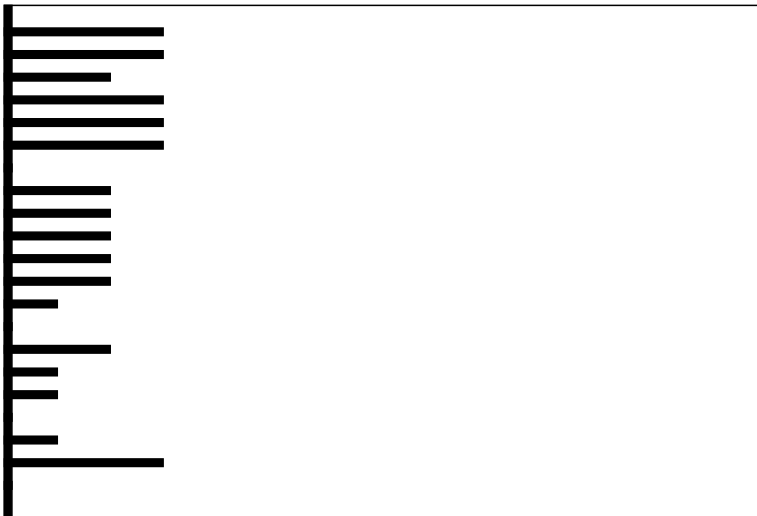

Clave:19981030

Nombre del Estudiante

No. Orientación

QUETZALTENANGO

RESULTADO DE RAZONAMIENTOS

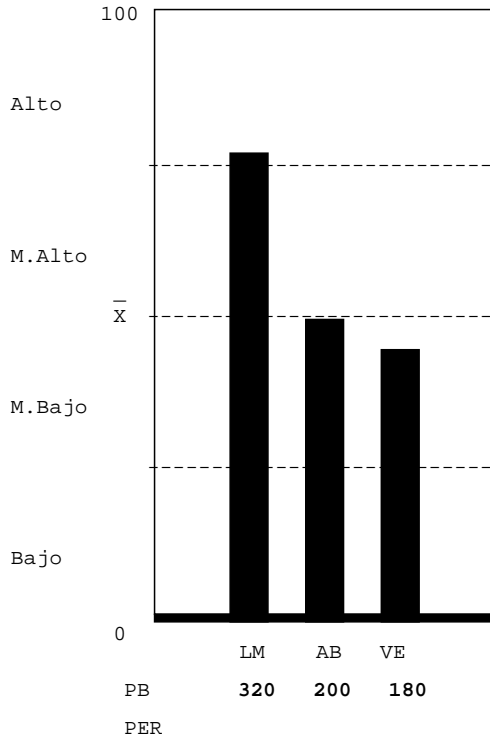

LOGICO MATEMATICO-NIVEL ALTO: Gran habilidad para: a) reconocer los conceptos o procesos importantes en situaciones numéricas; b) resolver problemas numéricos y lógicos; c) descubrir patrones numéricos y anticiparlos; d) interpretar números y operaciones. Capacidad para verificar resultados y realizar operaciones numéricas mecánicas.

ABSTRACTO-NIVEL MEDIO BAJO: Mediana habilidad para reconocer patrones y hacer relaciones primarias de orden y naturaleza entre dos supuestos dados, hacer inferencias y trasladar información de un hecho a otro, interpretar relaciones secundarias de intensidad sucesión y magnitud en analogías, mediana habilidad para resolver problemas que requieren de síntesis de evaluación del concepto y dar una respuesta con sentido lógico.

VERBAL-NIVEL MEDIO BAJO: Escasa habilidad para establecer semejanzas con base en el texto: el planteamiento central, el propósito, conclusiones, así como, formular juicios críticos, localizar detalles en textos de diversos tipos, establecer la construcción formal del texto, así como el significado de palabras y comprender textos largos y cortos.

Unidad Académica - Inventario de Intereses de Estudio USAC-08

(XE046901)

- 05 MEDICINA (0%)
- 06 FARMACIA (13%)
- 09 ODONTOLOGIA (0%)
- 10 VETERINARIA (0%)
- 13 PSICOLOGIA (0%)
- 13.1 ECTAFIDE (0%)
- 24 ACUICULTURA (0%)
- 01 AGRONOMIA (13%)
- 02 ARQUITECTURA (13%)
- 08 INGENIERIA (33%)
- 03 ECONOMIA (13%)
- 04 DERECHO (6%)
- 28 POLITICA (6%)
- 07 HUMANIDADES (0%)
- 29 EPPEM (6%)
- 16 COMUNICACION (13%)
- 14 HISTORIA (13%)
- 15 TRAB.SOCIAL (6%)
- 30 LINGUISTICA (13%)
- 26 TURISMO (6%)
- 33 ARTE (0%)

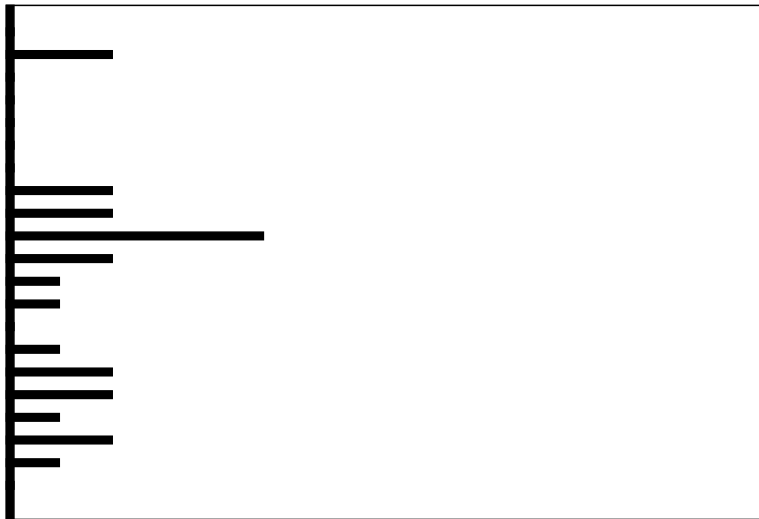

Clave:19960602

Nombre del Estudiante

No. Orientación

QUETZALTENANGO

RESULTADO DE RAZONAMIENTOS

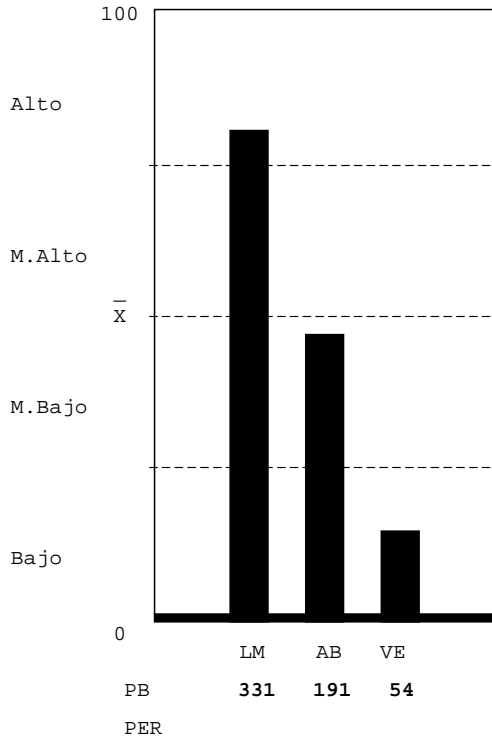

LOGICO MATEMATICO-NIVEL ALTO: Gran habilidad para: a) reconocer los conceptos o procesos importantes en situaciones numéricas; b) resolver problemas numéricos y lógicos; c) descubrir patrones numéricos y anticiparlos; d) interpretar números y operaciones. Capacidad para verificar resultados y realizar operaciones numéricas mecánicas.

ABSTRACTO-NIVEL MEDIO BAJO: Mediana habilidad para reconocer patrones y hacer relaciones primarias de orden y naturaleza entre dos supuestos dados, hacer inferencias y trasladar información de un hecho a otro, interpretar relaciones secundarias de intensidad sucesión y magnitud en analogías, mediana habilidad para resolver problemas que requieren de síntesis de evaluación del concepto y dar una respuesta con sentido lógico.

VERBAL-NIVEL BAJO: Que el estudiante no hizo su mejor esfuerzo para resolver la prueba, estaba cansado o con problemas personales. Escasa habilidad para establecer semejanzas con base en el texto: establecer el planteamiento central, el propósito, conclusiones, así como, formular juicios críticos, localizar detalles en textos de diversos tipos, establecer la construcción formal del texto, así como el significado de palabras y comprende textos largos y cortos.

Unidad Académica - Inventario de Intereses de Estudio USAC-08

(XE046901)

- 05 MEDICINA (13%)
- 06 FARMACIA (20%)
- 09 ODONTOLOGIA (13%)
- 10 VETERINARIA (13%)
- 13 PSICOLOGIA (6%)
- 13.1 ECTAFIDE (20%)
- 24 ACUICULTURA (13%)
- 01 AGRONOMIA (20%)
- 02 ARQUITECTURA (13%)
- 08 INGENIERIA (13%)
- 03 ECONOMIA (13%)
- 04 DERECHO (6%)
- 28 POLITICA (13%)
- 07 HUMANIDADES (6%)
- 29 EFPEM (20%)
- 16 COMUNICACION (20%)
- 14 HISTORIA (6%)
- 15 TRAB.SOCIAL (0%)
- 30 LINGUISTICA (6%)
- 26 TURISMO (13%)
- 33 ARTE (0%)

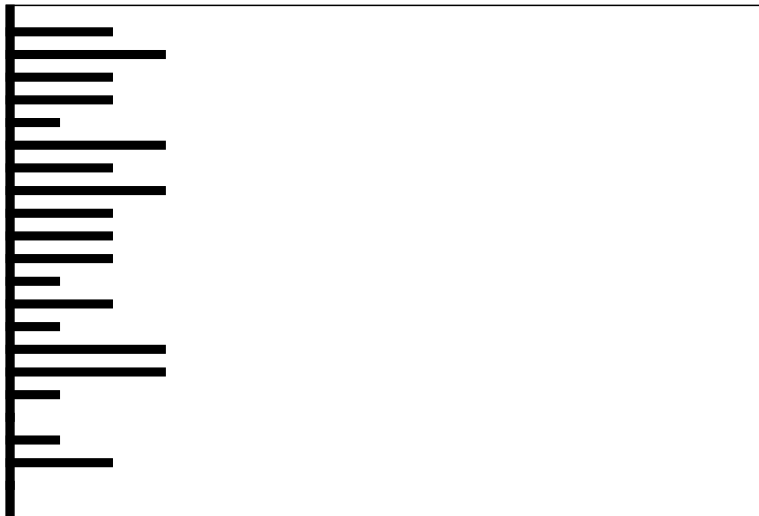

Clave:19960506

Nombre del Estudiante

No. Orientación

QUETZALTENANGO

RESULTADO DE RAZONAMIENTOS

LOGICO MATEMATICO-NIVEL MEDIO ALTO: Mediana habilidad para: a)reco nocer patrones y anticiparlos; b) interpretar números y operaciones. Habilidad para: a) reconocer varios conceptos o procesos importantes en situaciones numéricas; b) resolver problemas lógicos; c) verificar condiciones numéricas. Capacidad para realizar operaciones numéricas mecánicas.

ABSTRACTO-NIVEL ALTO: Gran habilidad para reconocer patrones y hacer relaciones primarias de orden y naturaleza entre dos supuestos dados, hacer inferencias y trasladar información de un hecho a otro, interpretar relaciones secundarias de intensidad sucesión y magnitud en analogías, gran habilidad para resolver problemas que requieren de síntesis de evaluación del concepto y dar una respuesta con sentido lógico.

VERBAL-NIVEL MEDIO BAJO: Escasa habilidad para establecer seme- janzas con base en el texto: el planteamiento central, el propó- sito, conclusiones, así como, formular juicios críticos, loca- lizar detalles en textos de diversos tipos, establecer la cons- trucción formal del texto, así como el significado de palabras y comprender textos largos y cortos.

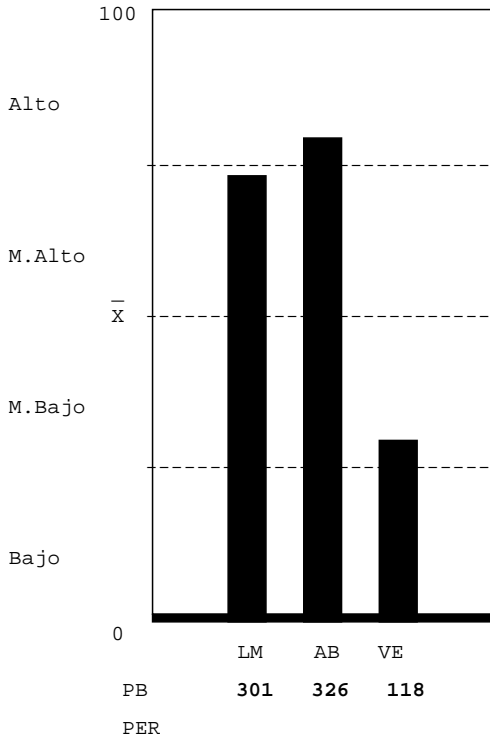

Unidad Académica - Inventario de Intereses de Estudio USAC-08

(XE046901)

- 05 MEDICINA (13%)
- 06 FARMACIA (27%)
- 09 ODONTOLOGIA (6%)
- 10 VETERINARIA (6%)
- 13 PSICOLOGIA (6%)
- 13.1 ECTAFIDE (13%)
- 24 ACUICULTURA (20%)
- 01 AGRONOMIA (20%)
- 02 ARQUITECTURA (27%)
- 08 INGENIERIA (27%)
- 03 ECONOMIA (20%)
- 04 DERECHO (20%)
- 28 POLITICA (27%)
- 07 HUMANIDADES (13%)
- 29 EFPEM (13%)
- 16 COMUNICACION (27%)
- 14 HISTORIA (13%)
- 15 TRAB.SOCIAL (33%)
- 30 LINGUISTICA (20%)
- 26 TURISMO (33%)
- 33 ARTE (0%)



Clave:19970519

Nombre del Estudiante

No. Orientación

QUETZALTENANGO

RESULTADO DE RAZONAMIENTOS

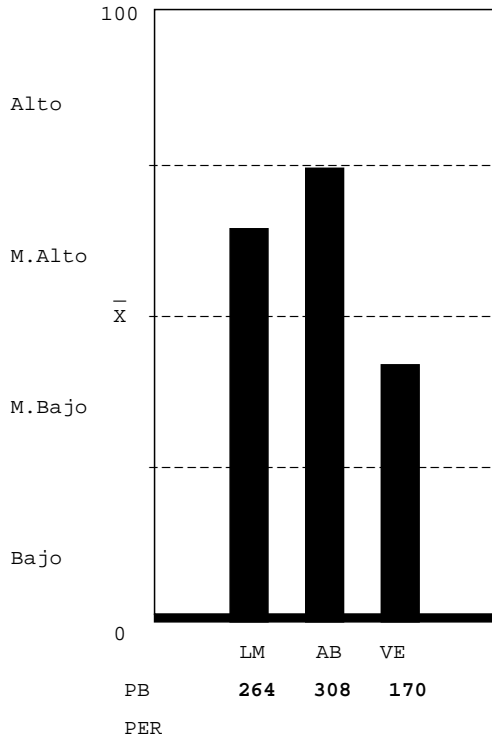

LOGICO MATEMATICO-NIVEL MEDIO ALTO: Mediana habilidad para: a) reconocer patrones y anticiparlos; b) interpretar números y operaciones. Habilidad para: a) reconocer varios conceptos o procesos importantes en situaciones numéricas; b) resolver problemas lógicos; c) verificar condiciones numéricas. Capacidad para realizar operaciones numéricas mecánicas.

ABSTRACTO-NIVEL MEDIO ALTO: Habilidad razonable para reconocer patrones y hacer relaciones primarias de orden y naturaleza entre dos supuestos dados, hacer inferencias y trasladar información de un hecho a otro, interpretar relaciones secundarias de intensidad sucesión y magnitud en analogías, habilidad razonable para resolver problemas que requieren de síntesis de evaluación del concepto y dar una respuesta con sentido lógico.

VERBAL-NIVEL MEDIO BAJO: Escasa habilidad para establecer semejanzas con base en el texto: el planteamiento central, el propósito, conclusiones, así como, formular juicios críticos, localizar detalles en textos de diversos tipos, establecer la construcción formal del texto, así como el significado de palabras y comprender textos largos y cortos.

Unidad Académica - Inventario de Intereses de Estudio USAC-08

(XE046901)

- 05 MEDICINA (0%)
- 06 FARMACIA (13%)
- 09 ODONTOLOGIA (27%)
- 10 VETERINARIA (6%)
- 13 PSICOLOGIA (6%)
- 13.1 ECTAFIDE (0%)
- 24 ACUICULTURA (13%)
- 01 AGRONOMIA (6%)
- 02 ARQUITECTURA (0%)
- 08 INGENIERIA (6%)
- 03 ECONOMIA (13%)
- 04 DERECHO (13%)
- 28 POLITICA (13%)
- 07 HUMANIDADES (20%)
- 29 EFPEM (20%)
- 16 COMUNICACION (6%)
- 14 HISTORIA (13%)
- 15 TRAB. SOCIAL (6%)
- 30 LINGUISTICA (13%)
- 26 TURISMO (6%)
- 33 ARTE (0%)

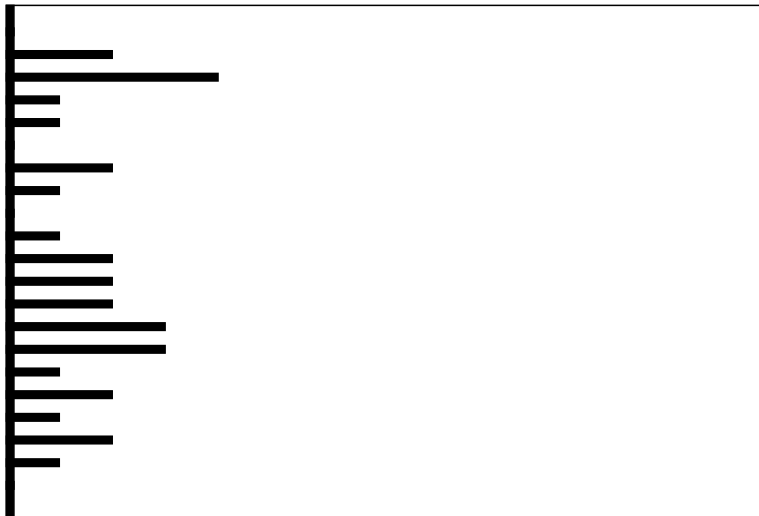

Clave:19960529

**Nombre del Estudiante**

**No. Orientación**

QUETZALTENANGO

**RESULTADO DE RAZONAMIENTOS**

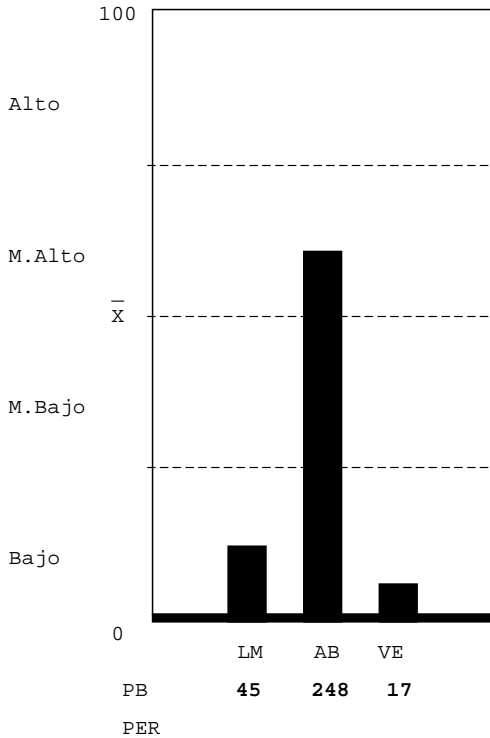

LOGICO MATEMATICO-NIVEL BAJO: Que el estudiante no hizo su mejor esfuerzo para resolver la prueba; estaba cansado, o con problemas personales, cuando enfrentó la prueba. Escasa habilidad para: a) reconocer los conceptos o procesos importantes en situaciones numéricas; b) reconocer patrones numéricos y anticiparlos;c)interpretar números y operaciones; c) resolver problemas lógicos;d)verificar condiciones numéricas. Lentitud para reconocer relaciones numéricas o lógicas.Atender a la apariencia de las preguntas.

ABSTRACTO-NIVEL MEDIO ALTO: Habilidad razonable para reconocer patrones y hacer relaciones primarias de orden y naturaleza entre dos supuestos dados, hacer inferencias y trasladar información de un hecho a otro, interpretar relaciones secundarias de intensidad sucesión y magnitud en analogías, habilidad razonable para resolver problemas que requieren de síntesis de evaluación del concepto y dar una respuesta con sentido lógico.

VERBAL-NIVEL BAJO: Que el estudiante no hizo su mejor esfuerzo para resolver la prueba, estaba cansado o con problemas personales. Escasa habilidad para establecer semejanzas con base en el texto: establecer el planteamiento central, el propósito, conclusiones, así como, formular juicios críticos, localizar detalles en textos de diversos tipos, establecer la construcción formal del texto, así como el significado de palabras y comprende textos largos y cortos.

**Unidad Académica - Inventario de Intereses de Estudio USAC-08**

( XE046901 )

- 05 MEDICINA (0%)
- 06 FARMACIA (0%)
- 09 ODONTOLOGIA (13%)
- 10 VETERINARIA (13%)
- 13 PSICOLOGIA (6%)
- 13.1 ECTAFIDE (13%)
- 24 ACUICULTURA (6%)
- 01 AGRONOMIA (6%)
- 02 ARQUITECTURA(0%)
- 08 INGENIERIA (6%)
- 03 ECONOMIA (6%)
- 04 DERECHO (0%)
- 28 POLITICA (6%)
- 07 HUMANIDADES (6%)
- 29 EFPEM (27%)
- 16 COMUNICACION(13%)
- 14 HISTORIA (13%)
- 15 TRAB.SOCIAL (0%)
- 30 LINGUISTICA (13%)
- 26 TURISMO (6%)
- 33 ARTE (0%)



**Clave:20010219**

Nombre del Estudiante

No. Orientación

QUETZALTENANGO

RESULTADO DE RAZONAMIENTOS

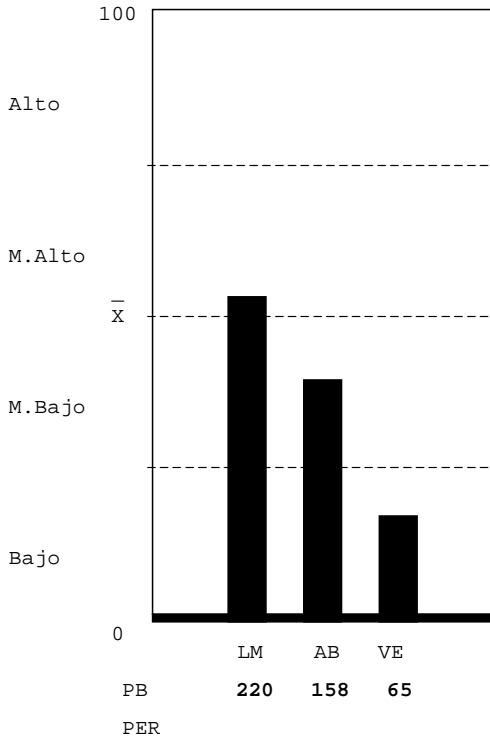

LOGICO MATEMATICO-NIVEL MEDIO ALTO: Mediana habilidad para: a) reconocer patrones y anticiparlos; b) interpretar números y operaciones. Habilidad para: a) reconocer varios conceptos o procesos importantes en situaciones numéricas; b) resolver problemas lógicos; c) verificar condiciones numéricas. Capacidad para realizar operaciones numéricas mecánicas.

ABSTRACTO-NIVEL MEDIO BAJO: Mediana habilidad para reconocer patrones y hacer relaciones primarias de orden y naturaleza entre dos supuestos dados, hacer inferencias y trasladar información de un hecho a otro, interpretar relaciones secundarias de intensidad sucesión y magnitud en analogías, mediana habilidad para resolver problemas que requieren de síntesis de evaluación del concepto y dar una respuesta con sentido lógico.

VERBAL-NIVEL BAJO: Que el estudiante no hizo su mejor esfuerzo para resolver la prueba, estaba cansado o con problemas personales. Escasa habilidad para establecer semejanzas con base en el texto: establecer el planteamiento central, el propósito, conclusiones, así como, formular juicios críticos, localizar detalles en textos de diversos tipos, establecer la construcción formal del texto, así como el significado de palabras y comprende textos largos y cortos.

Unidad Académica - Inventario de Intereses de Estudio USAC-08

( XE046901 )

- 05 MEDICINA (6%)
- 06 FARMACIA (47%)
- 09 ODONTOLOGIA (20%)
- 10 VETERINARIA (13%)
- 13 PSICOLOGIA (13%)
- 13.1 ECTAFIDE (0%)
- 24 ACUICULTURA (13%)
- 01 AGRONOMIA (33%)
- 02 ARQUITECTURA (6%)
- 08 INGENIERIA (13%)
- 03 ECONOMIA (20%)
- 04 DERECHO (6%)
- 28 POLITICA (0%)
- 07 HUMANIDADES (13%)
- 29 EFPEM (20%)
- 16 COMUNICACION (33%)
- 14 HISTORIA (27%)
- 15 TRAB.SOCIAL (6%)
- 30 LINGUISTICA (20%)
- 26 TURISMO (13%)
- 33 ARTE (0%)



Clave:19990906



Nombre del Estudiante

No. Orientación

QUETZALTENANGO

RESULTADO DE RAZONAMIENTOS

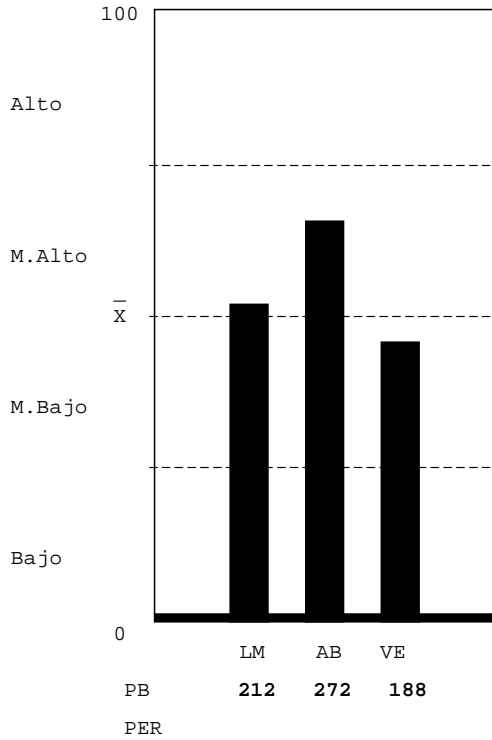

LOGICO MATEMATICO-NIVEL MEDIO ALTO: Mediana habilidad para: a) reconocer patrones y anticiparlos; b) interpretar números y operaciones. Habilidad para: a) reconocer varios conceptos o procesos importantes en situaciones numéricas; b) resolver problemas lógicos; c) verificar condiciones numéricas. Capacidad para realizar operaciones numéricas mecánicas.

ABSTRACTO-NIVEL MEDIO ALTO: Habilidad razonable para reconocer patrones y hacer relaciones primarias de orden y naturaleza entre dos supuestos dados, hacer inferencias y trasladar información de un hecho a otro, interpretar relaciones secundarias de intensidad sucesión y magnitud en analogías, habilidad razonable para resolver problemas que requieren de síntesis de evaluación del concepto y dar una respuesta con sentido lógico.

VERBAL-NIVEL MEDIO BAJO: Escasa habilidad para establecer semejanzas con base en el texto: el planteamiento central, el propósito, conclusiones, así como, formular juicios críticos, localizar detalles en textos de diversos tipos, establecer la construcción formal del texto, así como el significado de palabras y comprender textos largos y cortos.

Unidad Académica - Inventario de Intereses de Estudio USAC-08

( XE046901 )

- 05 MEDICINA (13%)
- 06 FARMACIA (27%)
- 09 ODONTOLOGIA (6%)
- 10 VETERINARIA (0%)
- 13 PSICOLOGIA (20%)
- 13.1 ECTAFIDE (27%)
- 24 ACUICULTURA (13%)
- 01 AGRONOMIA (13%)
- 02 ARQUITECTURA (0%)
- 08 INGENIERIA (13%)
- 03 ECONOMIA (13%)
- 04 DERECHO (6%)
- 28 POLITICA (20%)
- 07 HUMANIDADES (20%)
- 29 EFPEM (27%)
- 16 COMUNICACION (20%)
- 14 HISTORIA (20%)
- 15 TRAB.SOCIAL (13%)
- 30 LINGUISTICA (13%)
- 26 TURISMO (27%)
- 33 ARTE (0%)

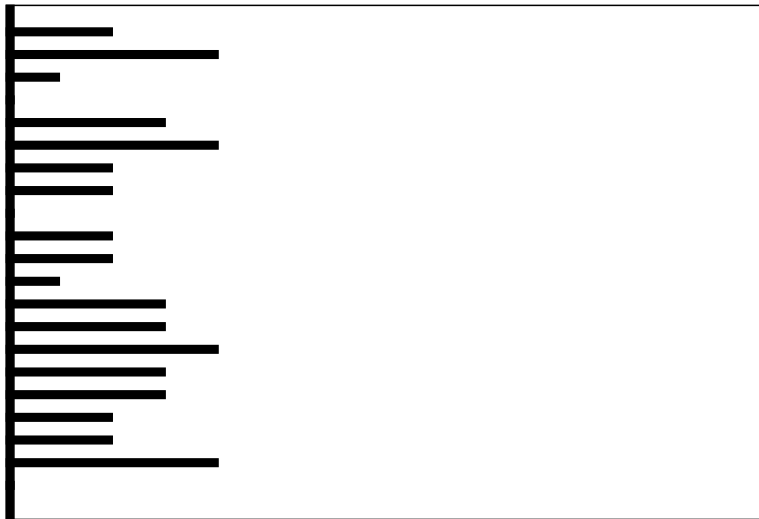

Clave:19960123