

Nombre del Estudiante

No. Orientación

QUETZALTENANGO

RESULTADO DE RAZONAMIENTOS

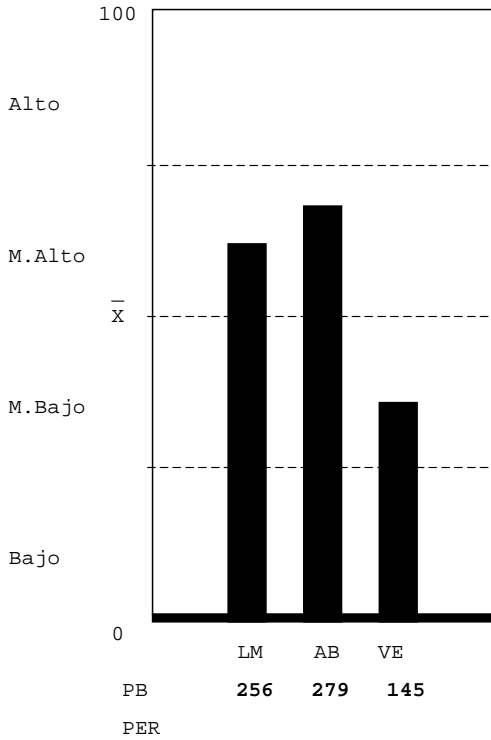

LOGICO MATEMATICO-NIVEL MEDIO ALTO: Mediana habilidad para: a) reconocer patrones y anticiparlos; b) interpretar números y operaciones. Habilidad para: a) reconocer varios conceptos o procesos importantes en situaciones numéricas; b) resolver problemas lógicos; c) verificar condiciones numéricas. Capacidad para realizar operaciones numéricas mecánicas.

ABSTRACTO-NIVEL MEDIO ALTO: Habilidad razonable para reconocer patrones y hacer relaciones primarias de orden y naturaleza entre dos supuestos dados, hacer inferencias y trasladar información de un hecho a otro, interpretar relaciones secundarias de intensidad sucesión y magnitud en analogías, habilidad razonable para resolver problemas que requieren de síntesis de evaluación del concepto y dar una respuesta con sentido lógico.

VERBAL-NIVEL MEDIO BAJO: Escasa habilidad para establecer semejanzas con base en el texto: el planteamiento central, el propósito, conclusiones, así como, formular juicios críticos, localizar detalles en textos de diversos tipos, establecer la construcción formal del texto, así como el significado de palabras y comprender textos largos y cortos.

Unidad Académica - Inventario de Intereses de Estudio USAC-08

( XE046754 )

- 05 MEDICINA (6%)
- 06 FARMACIA (13%)
- 09 ODONTOLOGIA (20%)
- 10 VETERINARIA (13%)
- 13 PSICOLOGIA (13%)
- 13.1 ECTAFIDE (20%)
- 24 ACUICULTURA (6%)
- 01 AGRONOMIA (20%)
- 02 ARQUITECTURA (13%)
- 08 INGENIERIA (13%)
- 03 ECONOMIA (6%)
- 04 DERECHO (13%)
- 28 POLITICA (13%)
- 07 HUMANIDADES (6%)
- 29 EFPEM (13%)
- 16 COMUNICACION (0%)
- 14 HISTORIA (0%)
- 15 TRAB.SOCIAL (0%)
- 30 LINGUISTICA (13%)
- 26 TURISMO (0%)
- 33 ARTE (0%)

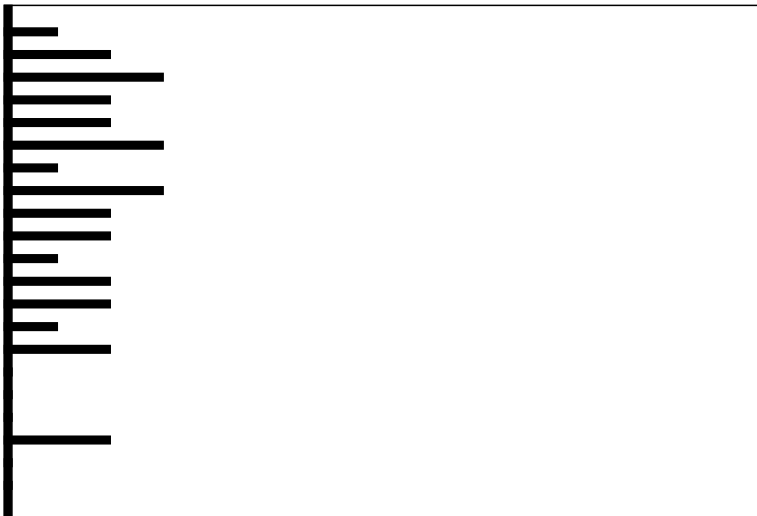

Clave:19990928

Nombre del Estudiante

No. Orientación

QUETZALTENANGO

RESULTADO DE RAZONAMIENTOS

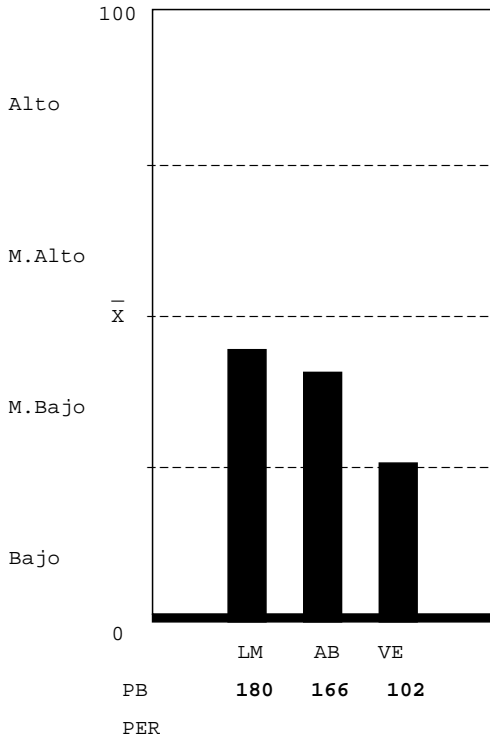

LOGICO MATEMATICO-NIVEL MEDIO BAJO: Escasa habilidad para: a) reconocer los conceptos o procesos importantes en situaciones numéricas; b) resolver problemas lógicos. Mediana habilidad para: a) reconocer patrones y anticiparlos; b) interpretar números y operaciones; c) verificar condiciones numéricas. Capacidad para realizar operaciones numéricas mecánicas.

ABSTRACTO-NIVEL MEDIO BAJO: Mediana habilidad para reconocer patrones y hacer relaciones primarias de orden y naturaleza entre dos supuestos dados, hacer inferencias y trasladar información de un hecho a otro, interpretar relaciones secundarias de intensidad sucesión y magnitud en analogías, mediana habilidad para resolver problemas que requieren de síntesis de evaluación del concepto y dar una respuesta con sentido lógico.

VERBAL-NIVEL BAJO: Que el estudiante no hizo su mejor esfuerzo para resolver la prueba, estaba cansado o con problemas personales. Escasa habilidad para establecer semejanzas con base en el texto: establecer el planteamiento central, el propósito, conclusiones, así como, formular juicios críticos, localizar detalles en textos de diversos tipos, establecer la construcción formal del texto, así como el significado de palabras y comprende textos largos y cortos.

Unidad Académica - Inventario de Intereses de Estudio USAC-08

( XE046754 )

- 05 MEDICINA (6%)
- 06 FARMACIA (6%)
- 09 ODONTOLOGIA (6%)
- 10 VETERINARIA (13%)
- 13 PSICOLOGIA (0%)
- 13.1 ECTAFIDE (6%)
- 24 ACUICULTURA (0%)
- 01 AGRONOMIA (0%)
- 02 ARQUITECTURA (0%)
- 08 INGENIERIA (0%)
- 03 ECONOMIA (0%)
- 04 DERECHO (0%)
- 28 POLITICA (0%)
- 07 HUMANIDADES (0%)
- 29 EFPEM (20%)
- 16 COMUNICACION (0%)
- 14 HISTORIA (0%)
- 15 TRAB.SOCIAL (6%)
- 30 LINGUISTICA (27%)
- 26 TURISMO (0%)
- 33 ARTE (0%)

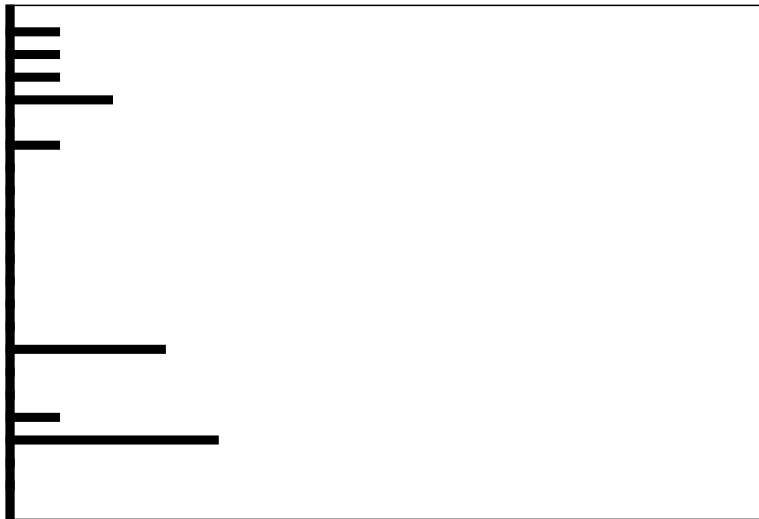

Clave:19990919

Nombre del Estudiante

No. Orientación

QUETZALTENANGO

RESULTADO DE RAZONAMIENTOS

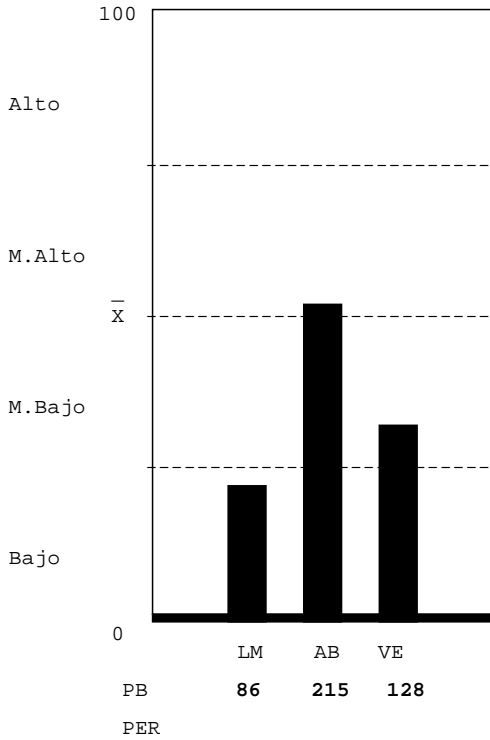

LOGICO MATEMATICO-NIVEL BAJO: Que el estudiante no hizo su mejor esfuerzo para resolver la prueba; estaba cansado, o con problemas personales, cuando enfrentó la prueba. Escasa habilidad para: a) reconocer los conceptos o procesos importantes en situaciones numéricas; b) reconocer patrones numéricos y anticiparlos;c)interpretar números y operaciones; c) resolver problemas lógicos;d)verificar condiciones numéricas. Lentitud para reconocer relaciones numéricas o lógicas.Atender a la apariencia de las preguntas.

ABSTRACTO-NIVEL MEDIO ALTO: Habilidad razonable para reconocer patrones y hacer relaciones primarias de orden y naturaleza entre dos supuestos dados, hacer inferencias y trasladar información de un hecho a otro, interpretar relaciones secundarias de intensidad sucesión y magnitud en analogías, habilidad razonable para resolver problemas que requieren de síntesis de evaluación del concepto y dar una respuesta con sentido lógico.

VERBAL-NIVEL MEDIO BAJO: Escasa habilidad para establecer semejanzas con base en el texto: el planteamiento central, el propósito, conclusiones, así como, formular juicios críticos, localizar detalles en textos de diversos tipos, establecer la construcción formal del texto, así como el significado de palabras y comprender textos largos y cortos.

Unidad Académica - Inventario de Intereses de Estudio USAC-08

(XE046754)

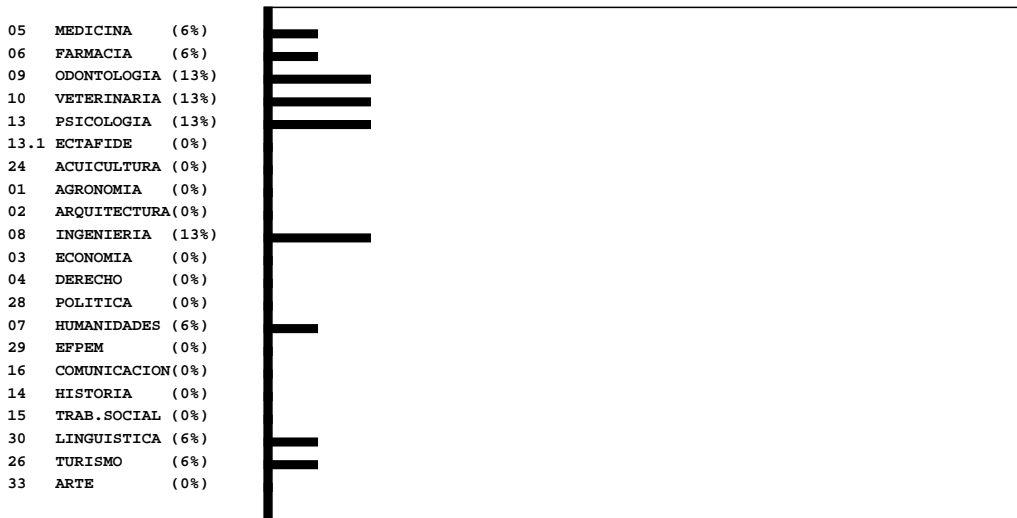

Clave:20000516

Nombre del Estudiante

No. Orientación

QUETZALTENANGO

RESULTADO DE RAZONAMIENTOS

LOGICO MATEMATICO-NIVEL MEDIO ALTO: Mediana habilidad para: a) reconocer patrones y anticiparlos; b) interpretar números y operaciones. Habilidad para: a) reconocer varios conceptos o procesos importantes en situaciones numéricas; b) resolver problemas lógicos; c) verificar condiciones numéricas. Capacidad para realizar operaciones numéricas mecánicas.

ABSTRACTO-NIVEL MEDIO ALTO: Habilidad razonable para reconocer patrones y hacer relaciones primarias de orden y naturaleza entre dos supuestos dados, hacer inferencias y trasladar información de un hecho a otro, interpretar relaciones secundarias de intensidad sucesión y magnitud en analogías, habilidad razonable para resolver problemas que requieren de síntesis de evaluación del concepto y dar una respuesta con sentido lógico.

VERBAL-NIVEL MEDIO BAJO: Escasa habilidad para establecer semejanzas con base en el texto: el planteamiento central, el propósito, conclusiones, así como, formular juicios críticos, localizar detalles en textos de diversos tipos, establecer la construcción formal del texto, así como el significado de palabras y comprender textos largos y cortos.

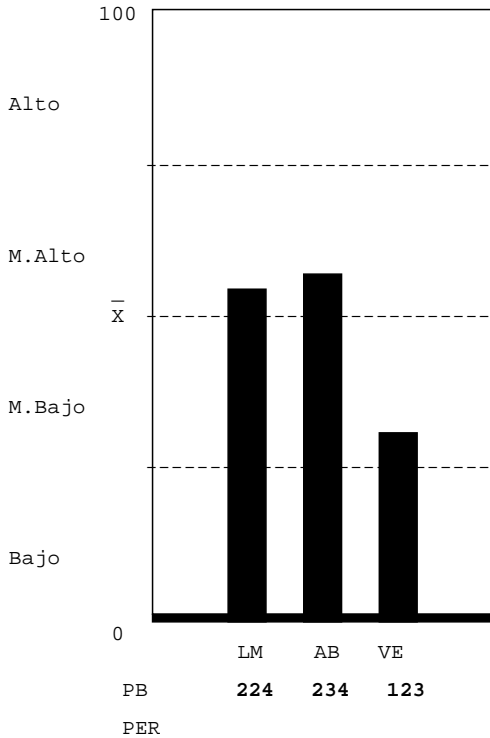

Unidad Académica - Inventario de Intereses de Estudio USAC-08

( XE046754 )

- 05 MEDICINA (33%)
- 06 FARMACIA (27%)
- 09 ODONTOLOGIA (6%)
- 10 VETERINARIA (6%)
- 13 PSICOLOGIA (6%)
- 13.1 ECTAFIDE (0%)
- 24 ACUICULTURA (13%)
- 01 AGRONOMIA (6%)
- 02 ARQUITECTURA (20%)
- 08 INGENIERIA (0%)
- 03 ECONOMIA (20%)
- 04 DERECHO (20%)
- 28 POLITICA (27%)
- 07 HUMANIDADES (0%)
- 29 EFPEM (0%)
- 16 COMUNICACION (6%)
- 14 HISTORIA (13%)
- 15 TRAB.SOCIAL (6%)
- 30 LINGUISTICA (6%)
- 26 TURISMO (20%)
- 33 ARTE (0%)

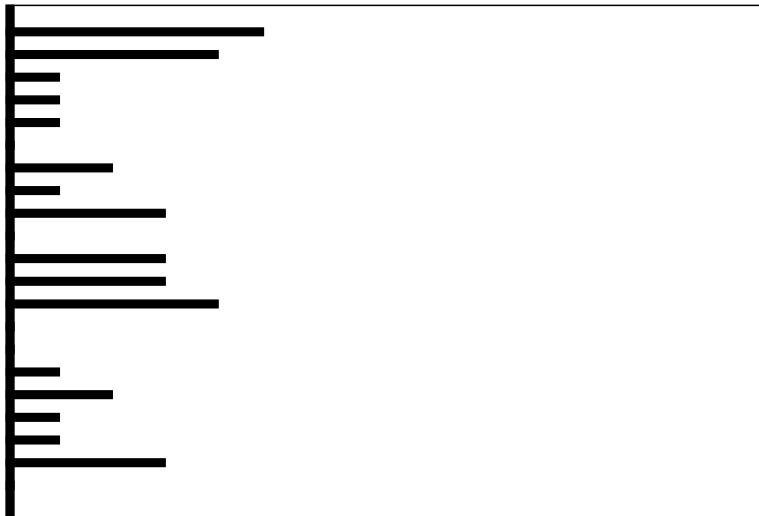

Clave:20000117

Nombre del Estudiante

No. Orientación

QUETZALTENANGO

RESULTADO DE RAZONAMIENTOS

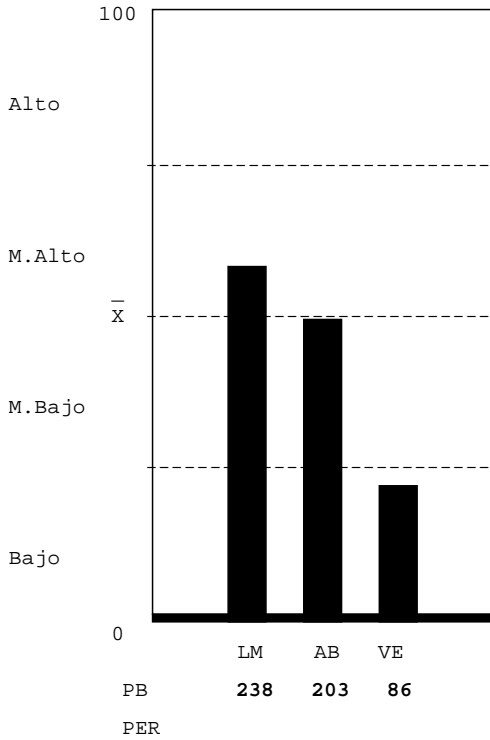

LOGICO MATEMATICO-NIVEL MEDIO ALTO: Mediana habilidad para: a) reconocer patrones y anticiparlos; b) interpretar números y operaciones. Habilidad para: a) reconocer varios conceptos o procesos importantes en situaciones numéricas; b) resolver problemas lógicos; c) verificar condiciones numéricas. Capacidad para realizar operaciones numéricas mecánicas.

ABSTRACTO-NIVEL MEDIO BAJO: Mediana habilidad para reconocer patrones y hacer relaciones primarias de orden y naturaleza entre dos supuestos dados, hacer inferencias y trasladar información de un hecho a otro, interpretar relaciones secundarias de intensidad sucesión y magnitud en analogías, mediana habilidad para resolver problemas que requieren de síntesis de evaluación del concepto y dar una respuesta con sentido lógico.

VERBAL-NIVEL BAJO: Que el estudiante no hizo su mejor esfuerzo para resolver la prueba, estaba cansado o con problemas personales. Escasa habilidad para establecer semejanzas con base en el texto: establecer el planteamiento central, el propósito, conclusiones, así como, formular juicios críticos, localizar detalles en textos de diversos tipos, establecer la construcción formal del texto, así como el significado de palabras y comprende textos largos y cortos.

Unidad Académica - Inventario de Intereses de Estudio USAC-08

(XE046754)

- 05 MEDICINA (6%)
- 06 FARMACIA (0%)
- 09 ODONTOLOGIA (13%)
- 10 VETERINARIA (6%)
- 13 PSICOLOGIA (13%)
- 13.1 ECTAFIDE (6%)
- 24 ACUICULTURA (6%)
- 01 AGRONOMIA (6%)
- 02 ARQUITECTURA (20%)
- 08 INGENIERIA (6%)
- 03 ECONOMIA (13%)
- 04 DERECHO (6%)
- 28 POLITICA (20%)
- 07 HUMANIDADES (6%)
- 29 EFPEM (13%)
- 16 COMUNICACION (13%)
- 14 HISTORIA (6%)
- 15 TRAB.SOCIAL (0%)
- 30 LINGUISTICA (0%)
- 26 TURISMO (0%)
- 33 ARTE (0%)

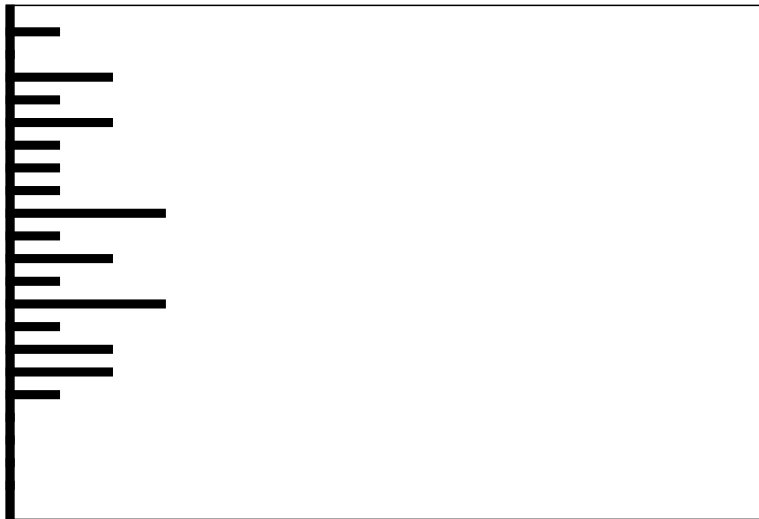

Clave:19980927

Nombre del Estudiante

No. Orientación

QUETZALTENANGO

RESULTADO DE RAZONAMIENTOS

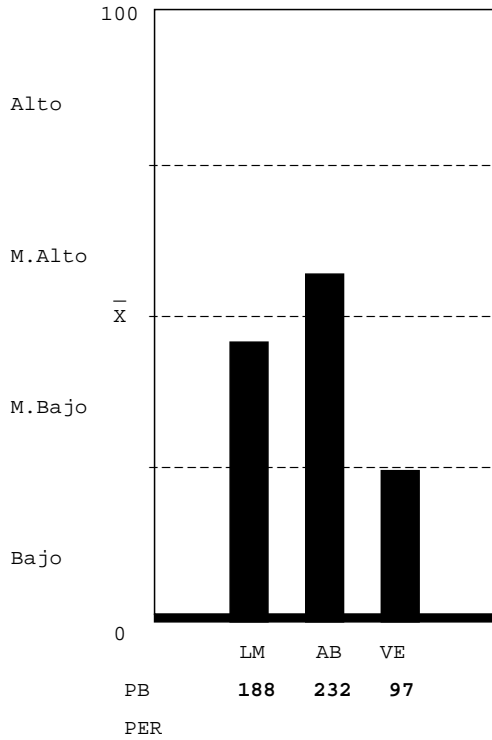

LOGICO MATEMATICO-NIVEL MEDIO BAJO: Escasa habilidad para: a) reconocer los conceptos o procesos importantes en situaciones numéricas; b) resolver problemas lógicos. Mediana habilidad para: a) reconocer patrones y anticiparlos; b) interpretar números y operaciones; c) verificar condiciones numéricas. Capacidad para realizar operaciones numéricas mecánicas.

ABSTRACTO-NIVEL MEDIO ALTO: Habilidad razonable para reconocer patrones y hacer relaciones primarias de orden y naturaleza entre dos supuestos dados, hacer inferencias y trasladar información de un hecho a otro, interpretar relaciones secundarias de intensidad sucesión y magnitud en analogías, habilidad razonable para resolver problemas que requieren de síntesis de evaluación del concepto y dar una respuesta con sentido lógico.

VERBAL-NIVEL BAJO: Que el estudiante no hizo su mejor esfuerzo para resolver la prueba, estaba cansado o con problemas personales. Escasa habilidad para establecer semejanzas con base en el texto: establecer el planteamiento central, el propósito, conclusiones, así como, formular juicios críticos, localizar detalles en textos de diversos tipos, establecer la construcción formal del texto, así como el significado de palabras y comprende textos largos y cortos.

Unidad Académica - Inventario de Intereses de Estudio USAC-08

( XE046754 )

- 05 MEDICINA (6%)
- 06 FARMACIA (20%)
- 09 ODONTOLOGIA (13%)
- 10 VETERINARIA (6%)
- 13 PSICOLOGIA (20%)
- 13.1 ECTAFIDE (13%)
- 24 ACUICULTURA (6%)
- 01 AGRONOMIA (6%)
- 02 ARQUITECTURA (20%)
- 08 INGENIERIA (20%)
- 03 ECONOMIA (20%)
- 04 DERECHO (6%)
- 28 POLITICA (13%)
- 07 HUMANIDADES (6%)
- 29 EFPEM (13%)
- 16 COMUNICACION (6%)
- 14 HISTORIA (0%)
- 15 TRAB.SOCIAL (6%)
- 30 LINGUISTICA (13%)
- 26 TURISMO (6%)
- 33 ARTE (0%)

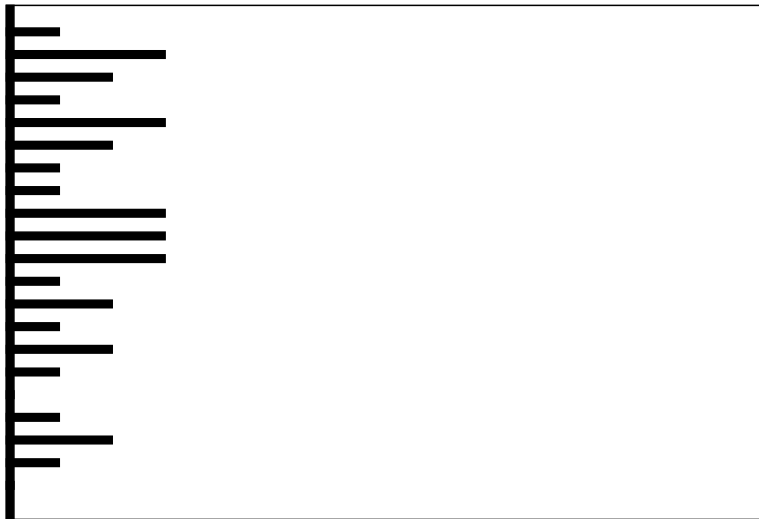

Clave:20000315

Nombre del Estudiante

No. Orientación

QUETZALTENANGO

RESULTADO DE RAZONAMIENTOS

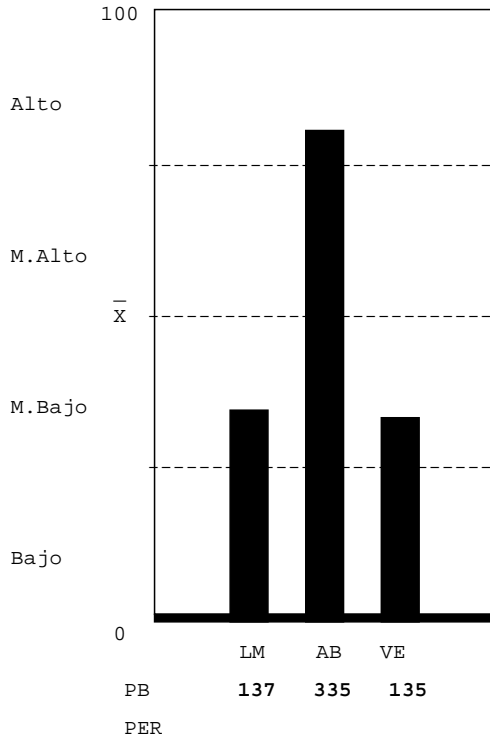

LOGICO MATEMATICO-NIVEL MEDIO BAJO: Escasa habilidad para: a) reconocer los conceptos o procesos importantes en situaciones numéricas; b) resolver problemas lógicos. Mediana habilidad para: a) reconocer patrones y anticiparlos; b) interpretar números y operaciones; c) verificar condiciones numéricas. Capacidad para realizar operaciones numéricas mecánicas.

ABSTRACTO-NIVEL ALTO: Gran habilidad para reconocer patrones y hacer relaciones primarias de orden y naturaleza entre dos supuestos dados, hacer inferencias y trasladar información de un hecho a otro, interpretar relaciones secundarias de intensidad sucesión y magnitud en analogías, gran habilidad para resolver problemas que requieren de síntesis de evaluación del concepto y dar una respuesta con sentido lógico.

VERBAL-NIVEL MEDIO BAJO: Escasa habilidad para establecer semejanzas con base en el texto: el planteamiento central, el propósito, conclusiones, así como, formular juicios críticos, localizar detalles en textos de diversos tipos, establecer la construcción formal del texto, así como el significado de palabras y comprender textos largos y cortos.

Unidad Académica - Inventario de Intereses de Estudio USAC-08

( XE046754 )

- 05 MEDICINA (6%)
- 06 FARMACIA (6%)
- 09 ODONTOLOGIA (13%)
- 10 VETERINARIA (20%)
- 13 PSICOLOGIA (6%)
- 13.1 ECTAFIDE (13%)
- 24 ACUICULTURA (6%)
- 01 AGRONOMIA (6%)
- 02 ARQUITECTURA (6%)
- 08 INGENIERIA (13%)
- 03 ECONOMIA (0%)
- 04 DERECHO (0%)
- 28 POLITICA (6%)
- 07 HUMANIDADES (20%)
- 29 EFPEM (6%)
- 16 COMUNICACION (6%)
- 14 HISTORIA (0%)
- 15 TRAB. SOCIAL (6%)
- 30 LINGUISTICA (6%)
- 26 TURISMO (13%)
- 33 ARTE (0%)

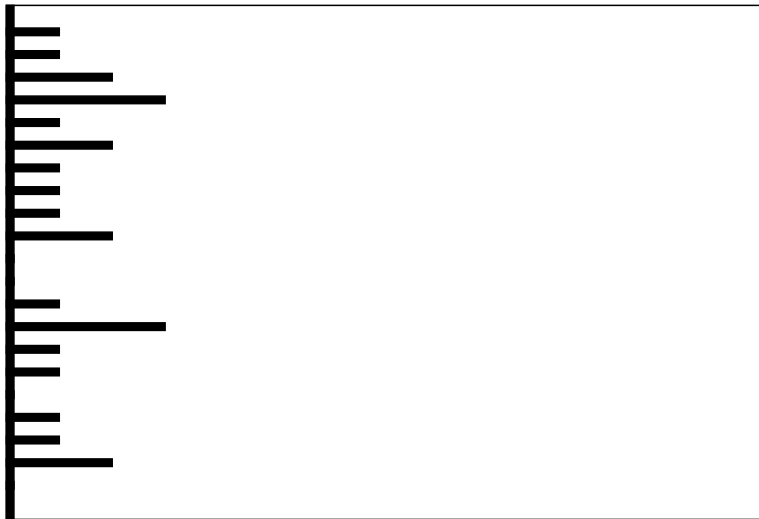

Clave:19990411

**Nombre del Estudiante**

**No. Orientación**

QUETZALTENANGO

**RESULTADO DE RAZONAMIENTOS**

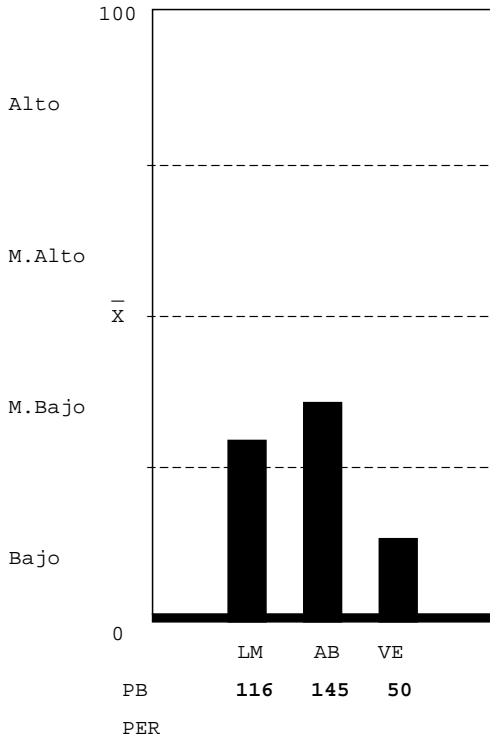

LOGICO MATEMATICO-NIVEL MEDIO BAJO: Escasa habilidad para: a) reconocer los conceptos o procesos importantes en situaciones numéricas; b) resolver problemas lógicos. Mediana habilidad para: a) reconocer patrones y anticiparlos; b) interpretar números y operaciones; c) verificar condiciones numéricas. Capacidad para realizar operaciones numéricas mecánicas.

ABSTRACTO-NIVEL MEDIO BAJO: Mediana habilidad para reconocer patrones y hacer relaciones primarias de orden y naturaleza entre dos supuestos dados, hacer inferencias y trasladar información de un hecho a otro, interpretar relaciones secundarias de intensidad sucesión y magnitud en analogías, mediana habilidad para resolver problemas que requieren de síntesis de evaluación del concepto y dar una respuesta con sentido lógico.

VERBAL-NIVEL BAJO: Que el estudiante no hizo su mejor esfuerzo para resolver la prueba, estaba cansado o con problemas personales. Escasa habilidad para establecer semejanzas con base en el texto: establecer el planteamiento central, el propósito, conclusiones, así como, formular juicios críticos, localizar detalles en textos de diversos tipos, establecer la construcción formal del texto, así como el significado de palabras y comprende textos largos y cortos.

**Unidad Académica - Inventario de Intereses de Estudio USAC-08**

( XE046754 )

- 05 MEDICINA (6%)
- 06 FARMACIA (13%)
- 09 ODONTOLOGIA (13%)
- 10 VETERINARIA (6%)
- 13 PSICOLOGIA (6%)
- 13.1 ECTAFIDE (0%)
- 24 ACUICULTURA (0%)
- 01 AGRONOMIA (13%)
- 02 ARQUITECTURA (13%)
- 08 INGENIERIA (13%)
- 03 ECONOMIA (0%)
- 04 DERECHO (0%)
- 28 POLITICA (6%)
- 07 HUMANIDADES (0%)
- 29 EPPEM (13%)
- 16 COMUNICACION (6%)
- 14 HISTORIA (6%)
- 15 TRAB.SOCIAL (0%)
- 30 LINGUISTICA (0%)
- 26 TURISMO (6%)
- 33 ARTE (0%)

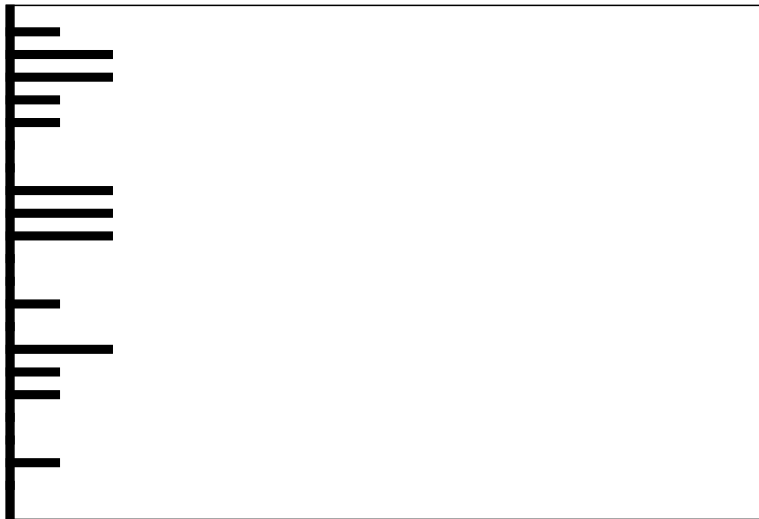

**Clave:20010111**



Nombre del Estudiante

No. Orientación

QUETZALTENANGO

RESULTADO DE RAZONAMIENTOS

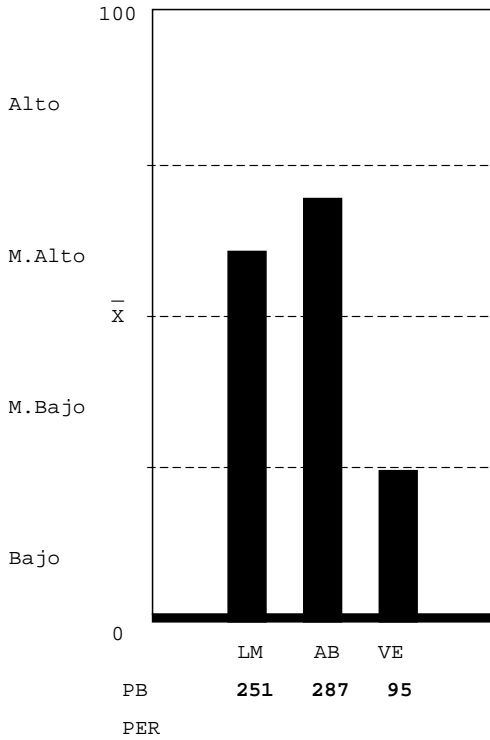

LOGICO MATEMATICO-NIVEL MEDIO ALTO: Mediana habilidad para: a) reconocer patrones y anticiparlos; b) interpretar números y operaciones. Habilidad para: a) reconocer varios conceptos o procesos importantes en situaciones numéricas; b) resolver problemas lógicos; c) verificar condiciones numéricas. Capacidad para realizar operaciones numéricas mecánicas.

ABSTRACTO-NIVEL MEDIO ALTO: Habilidad razonable para reconocer patrones y hacer relaciones primarias de orden y naturaleza entre dos supuestos dados, hacer inferencias y trasladar información de un hecho a otro, interpretar relaciones secundarias de intensidad sucesión y magnitud en analogías, habilidad razonable para resolver problemas que requieren de síntesis de evaluación del concepto y dar una respuesta con sentido lógico.

VERBAL-NIVEL BAJO: Que el estudiante no hizo su mejor esfuerzo para resolver la prueba, estaba cansado o con problemas personales. Escasa habilidad para establecer semejanzas con base en el texto: establecer el planteamiento central, el propósito, conclusiones, así como, formular juicios críticos, localizar detalles en textos de diversos tipos, establecer la construcción formal del texto, así como el significado de palabras y comprende textos largos y cortos.

Unidad Académica - Inventario de Intereses de Estudio USAC-08

(XE046754)

- 05 MEDICINA (6%)
- 06 FARMACIA (6%)
- 09 ODONTOLOGIA (6%)
- 10 VETERINARIA (13%)
- 13 PSICOLOGIA (13%)
- 13.1 ECTAFIDE (6%)
- 24 ACUICULTURA (13%)
- 01 AGRONOMIA (27%)
- 02 ARQUITECTURA (6%)
- 08 INGENIERIA (13%)
- 03 ECONOMIA (27%)
- 04 DERECHO (6%)
- 28 POLITICA (13%)
- 07 HUMANIDADES (6%)
- 29 EFPEM (6%)
- 16 COMUNICACION (6%)
- 14 HISTORIA (13%)
- 15 TRAB.SOCIAL (13%)
- 30 LINGUISTICA (33%)
- 26 TURISMO (13%)
- 33 ARTE (0%)

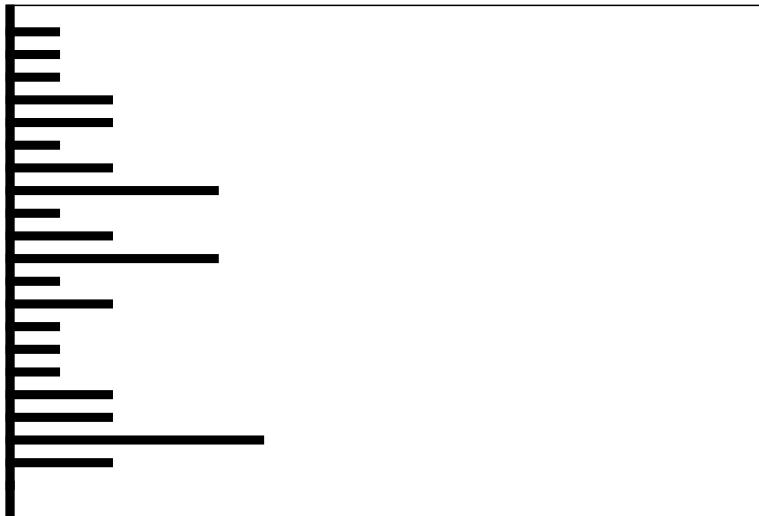

Clave:20000420

Nombre del Estudiante

No. Orientación

QUETZALTENANGO

RESULTADO DE RAZONAMIENTOS

LOGICO MATEMATICO-NIVEL MEDIO ALTO: Mediana habilidad para: a) reconocer patrones y anticiparlos; b) interpretar números y operaciones. Habilidad para: a) reconocer varios conceptos o procesos importantes en situaciones numéricas; b) resolver problemas lógicos; c) verificar condiciones numéricas. Capacidad para realizar operaciones numéricas mecánicas.

ABSTRACTO-NIVEL MEDIO ALTO: Habilidad razonable para reconocer patrones y hacer relaciones primarias de orden y naturaleza entre dos supuestos dados, hacer inferencias y trasladar información de un hecho a otro, interpretar relaciones secundarias de intensidad sucesión y magnitud en analogías, habilidad razonable para resolver problemas que requieren de síntesis de evaluación del concepto y dar una respuesta con sentido lógico.

VERBAL-NIVEL MEDIO BAJO: Escasa habilidad para establecer semejanzas con base en el texto: el planteamiento central, el propósito, conclusiones, así como, formular juicios críticos, localizar detalles en textos de diversos tipos, establecer la construcción formal del texto, así como el significado de palabras y comprender textos largos y cortos.

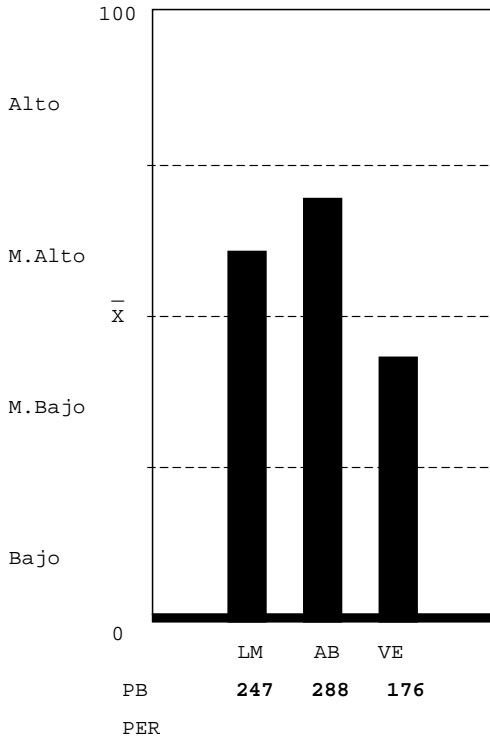

Unidad Académica - Inventario de Intereses de Estudio USAC-08

( XE046754 )

- 05 MEDICINA (6%)
- 06 FARMACIA (20%)
- 09 ODONTOLOGIA (13%)
- 10 VETERINARIA (20%)
- 13 PSICOLOGIA (13%)
- 13.1 ECTAFIDE (13%)
- 24 ACUICULTURA (13%)
- 01 AGRONOMIA (20%)
- 02 ARQUITECTURA (0%)
- 08 INGENIERIA (0%)
- 03 ECONOMIA (6%)
- 04 DERECHO (0%)
- 28 POLITICA (0%)
- 07 HUMANIDADES (13%)
- 29 EFPEM (33%)
- 16 COMUNICACION (13%)
- 14 HISTORIA (20%)
- 15 TRAB.SOCIAL (13%)
- 30 LINGUISTICA (6%)
- 26 TURISMO (6%)
- 33 ARTE (0%)

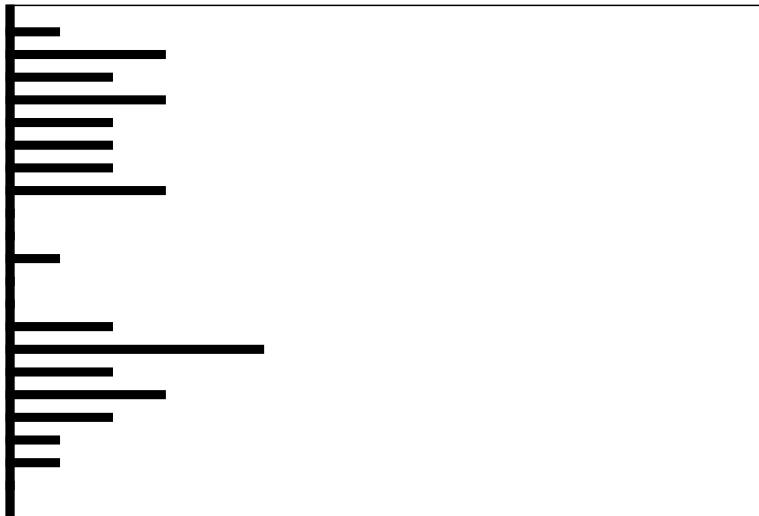

Clave:19981202

**Nombre del Estudiante**

**No. Orientación**

QUETZALTENANGO

**RESULTADO DE RAZONAMIENTOS**

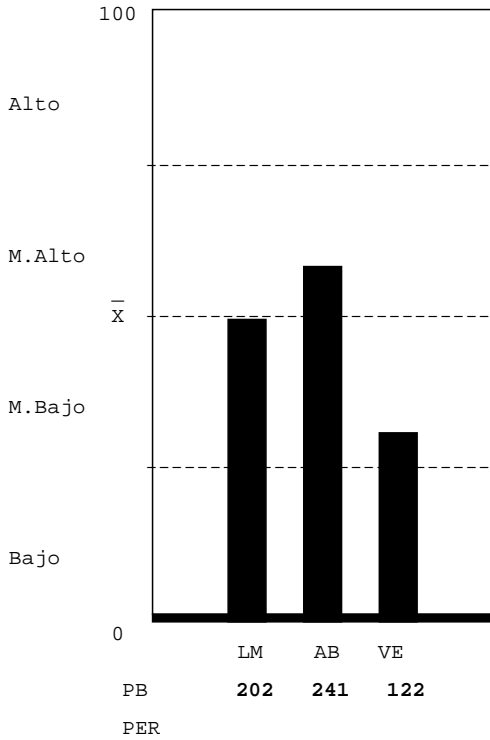

LOGICO MATEMATICO-NIVEL MEDIO BAJO: Escasa habilidad para: a) reconocer los conceptos o procesos importantes en situaciones numéricas; b) resolver problemas lógicos. Mediana habilidad para: a) reconocer patrones y anticiparlos; b) interpretar números y operaciones; c) verificar condiciones numéricas. Capacidad para realizar operaciones numéricas mecánicas.

ABSTRACTO-NIVEL MEDIO ALTO: Habilidad razonable para reconocer patrones y hacer relaciones primarias de orden y naturaleza entre dos supuestos dados, hacer inferencias y trasladar información de un hecho a otro, interpretar relaciones secundarias de intensidad sucesión y magnitud en analogías, habilidad razonable para resolver problemas que requieren de síntesis de evaluación del concepto y dar una respuesta con sentido lógico.

VERBAL-NIVEL MEDIO BAJO: Escasa habilidad para establecer semejanzas con base en el texto: el planteamiento central, el propósito, conclusiones, así como, formular juicios críticos, localizar detalles en textos de diversos tipos, establecer la construcción formal del texto, así como el significado de palabras y comprender textos largos y cortos.

**Unidad Académica - Inventario de Intereses de Estudio USAC-08**

( XE046754 )

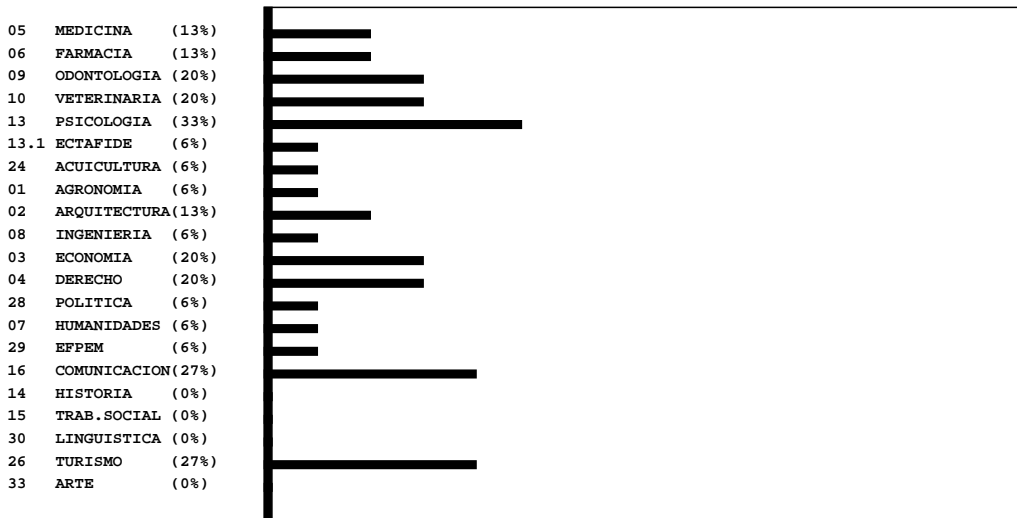

**Clave:20020724**

Nombre del Estudiante

No. Orientación

QUETZALTENANGO

RESULTADO DE RAZONAMIENTOS

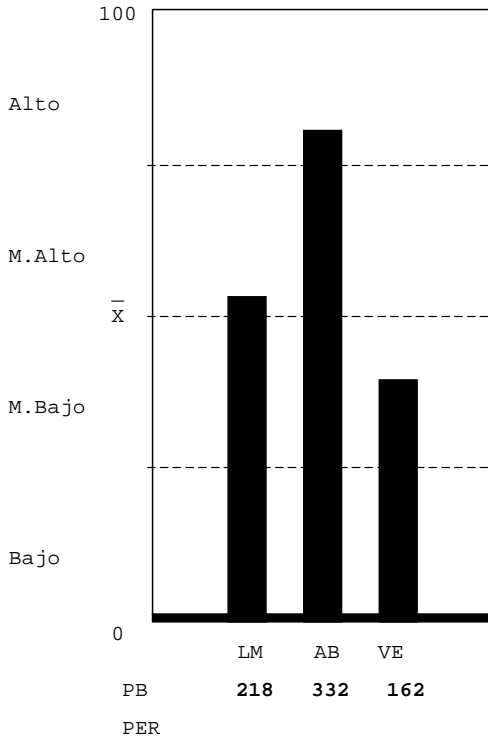

LOGICO MATEMATICO-NIVEL MEDIO ALTO: Mediana habilidad para: a) reconocer patrones y anticiparlos; b) interpretar números y operaciones. Habilidad para: a) reconocer varios conceptos o procesos importantes en situaciones numéricas; b) resolver problemas lógicos; c) verificar condiciones numéricas. Capacidad para realizar operaciones numéricas mecánicas.

ABSTRACTO-NIVEL ALTO: Gran habilidad para reconocer patrones y hacer relaciones primarias de orden y naturaleza entre dos supuestos dados, hacer inferencias y trasladar información de un hecho a otro, interpretar relaciones secundarias de intensidad sucesión y magnitud en analogías, gran habilidad para resolver problemas que requieren de síntesis de evaluación del concepto y dar una respuesta con sentido lógico.

VERBAL-NIVEL MEDIO BAJO: Escasa habilidad para establecer semejanzas con base en el texto: el planteamiento central, el propósito, conclusiones, así como, formular juicios críticos, localizar detalles en textos de diversos tipos, establecer la construcción formal del texto, así como el significado de palabras y comprender textos largos y cortos.

Unidad Académica - Inventario de Intereses de Estudio USAC-08

(XE046754)

- 05 MEDICINA (6%)
- 06 FARMACIA (6%)
- 09 ODONTOLOGIA (6%)
- 10 VETERINARIA (13%)
- 13 PSICOLOGIA (6%)
- 13.1 ECTAFIDE (13%)
- 24 ACUICULTURA (6%)
- 01 AGRONOMIA (13%)
- 02 ARQUITECTURA (6%)
- 08 INGENIERIA (13%)
- 03 ECONOMIA (6%)
- 04 DERECHO (13%)
- 28 POLITICA (13%)
- 07 HUMANIDADES (6%)
- 29 EFPEM (13%)
- 16 COMUNICACION (6%)
- 14 HISTORIA (6%)
- 15 TRAB. SOCIAL (6%)
- 30 LINGUISTICA (6%)
- 26 TURISMO (0%)
- 33 ARTE (0%)

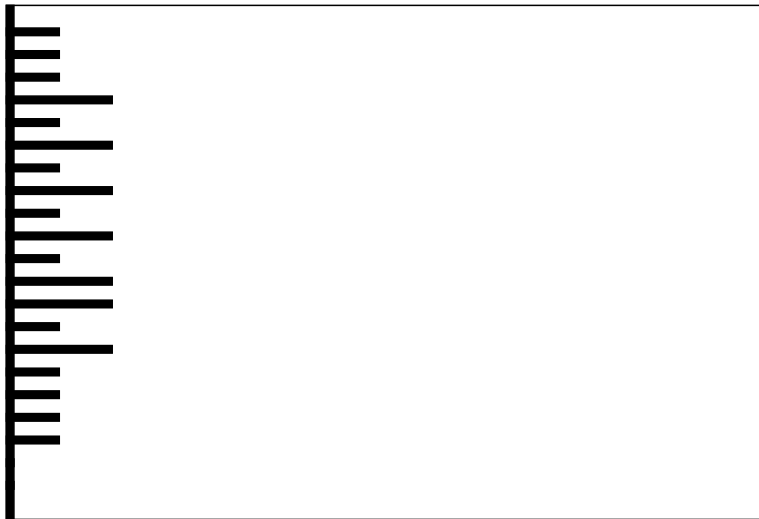

Clave:20001111

Nombre del Estudiante

No. Orientación

QUETZALTENANGO

RESULTADO DE RAZONAMIENTOS

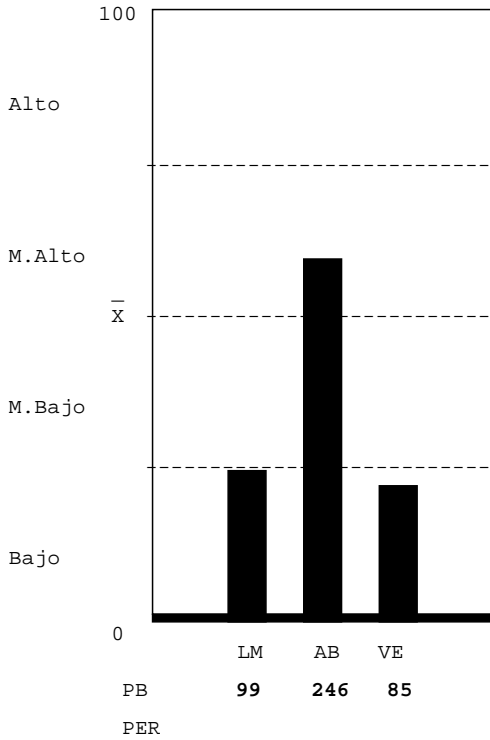

LOGICO MATEMATICO-NIVEL BAJO: Que el estudiante no hizo su mejor esfuerzo para resolver la prueba; estaba cansado, o con problemas personales, cuando enfrentó la prueba. Escasa habilidad para: a) reconocer los conceptos o procesos importantes en situaciones numéricas; b) reconocer patrones numéricos y anticiparlos;c)interpretar números y operaciones; c) resolver problemas lógicos;d)verificar condiciones numéricas. Lentitud para reconocer relaciones numéricas o lógicas.Atender a la apariencia de las preguntas.

ABSTRACTO-NIVEL MEDIO ALTO: Habilidad razonable para reconocer patrones y hacer relaciones primarias de orden y naturaleza entre dos supuestos dados, hacer inferencias y trasladar información de un hecho a otro, interpretar relaciones secundarias de intensidad sucesión y magnitud en analogías, habilidad razonable para resolver problemas que requieren de síntesis de evaluación del concepto y dar una respuesta con sentido lógico.

VERBAL-NIVEL BAJO: Que el estudiante no hizo su mejor esfuerzo para resolver la prueba, estaba cansado o con problemas personales. Escasa habilidad para establecer semejanzas con base en el texto: establecer el planteamiento central, el propósito, conclusiones, así como, formular juicios críticos, localizar detalles en textos de diversos tipos, establecer la construcción formal del texto, así como el significado de palabras y comprende textos largos y cortos.

Unidad Académica - Inventario de Intereses de Estudio USAC-08

(XE046754)

- 05 MEDICINA (13%)
- 06 FARMACIA (13%)
- 09 ODONTOLOGIA (13%)
- 10 VETERINARIA (6%)
- 13 PSICOLOGIA (20%)
- 13.1 ECTAFIDE (6%)
- 24 ACUICULTURA (13%)
- 01 AGRONOMIA (20%)
- 02 ARQUITECTURA(6%)
- 08 INGENIERIA (13%)
- 03 ECONOMIA (20%)
- 04 DERECHO (13%)
- 28 POLITICA (13%)
- 07 HUMANIDADES (13%)
- 29 EFPEM (20%)
- 16 COMUNICACION(6%)
- 14 HISTORIA (13%)
- 15 TRAB.SOCIAL (6%)
- 30 LINGUISTICA (6%)
- 26 TURISMO (6%)
- 33 ARTE (0%)

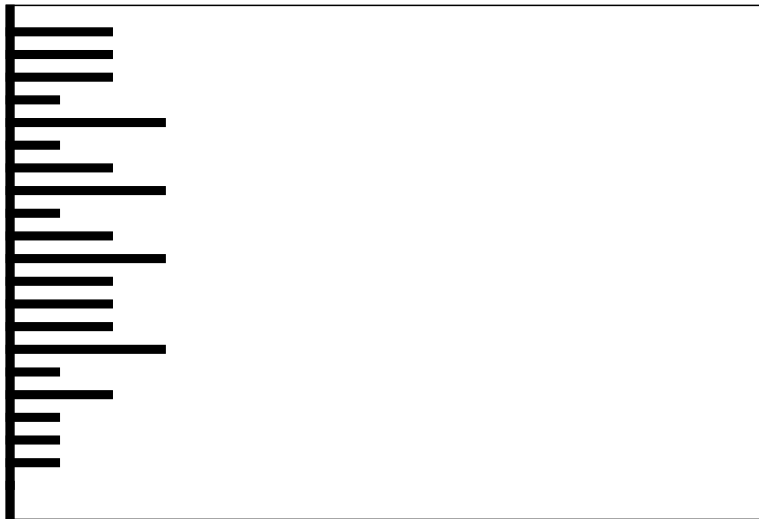

Clave:19960518

Nombre del Estudiante

No. Orientación

QUETZALTENANGO

RESULTADO DE RAZONAMIENTOS

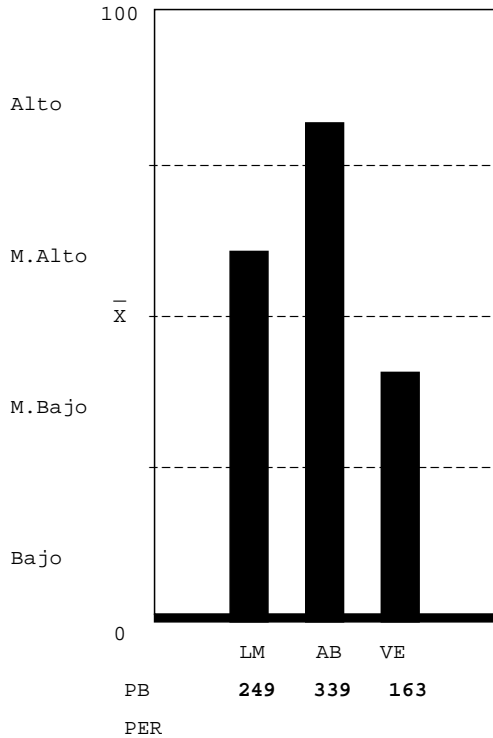

LOGICO MATEMATICO-NIVEL MEDIO ALTO: Mediana habilidad para: a) reconocer patrones y anticiparlos; b) interpretar números y operaciones. Habilidad para: a) reconocer varios conceptos o procesos importantes en situaciones numéricas; b) resolver problemas lógicos; c) verificar condiciones numéricas. Capacidad para realizar operaciones numéricas mecánicas.

ABSTRACTO-NIVEL ALTO: Gran habilidad para reconocer patrones y hacer relaciones primarias de orden y naturaleza entre dos supuestos dados, hacer inferencias y trasladar información de un hecho a otro, interpretar relaciones secundarias de intensidad sucesión y magnitud en analogías, gran habilidad para resolver problemas que requieren de síntesis de evaluación del concepto y dar una respuesta con sentido lógico.

VERBAL-NIVEL MEDIO BAJO: Escasa habilidad para establecer semejanzas con base en el texto: el planteamiento central, el propósito, conclusiones, así como, formular juicios críticos, localizar detalles en textos de diversos tipos, establecer la construcción formal del texto, así como el significado de palabras y comprender textos largos y cortos.

Unidad Académica - Inventario de Intereses de Estudio USAC-08

(XE046754)

- 05 MEDICINA (20%)
- 06 FARMACIA (27%)
- 09 ODONTOLOGIA (20%)
- 10 VETERINARIA (6%)
- 13 PSICOLOGIA (13%)
- 13.1 ECTAFIDE (13%)
- 24 ACUICULTURA (40%)
- 01 AGRONOMIA (33%)
- 02 ARQUITECTURA (20%)
- 08 INGENIERIA (40%)
- 03 ECONOMIA (20%)
- 04 DERECHO (27%)
- 28 POLITICA (27%)
- 07 HUMANIDADES (33%)
- 29 EFPEM (33%)
- 16 COMUNICACION (27%)
- 14 HISTORIA (20%)
- 15 TRAB.SOCIAL (20%)
- 30 LINGUISTICA (33%)
- 26 TURISMO (53%)
- 33 ARTE (0%)



Clave:20000331

Nombre del Estudiante

No. Orientación

QUETZALTENANGO

RESULTADO DE RAZONAMIENTOS

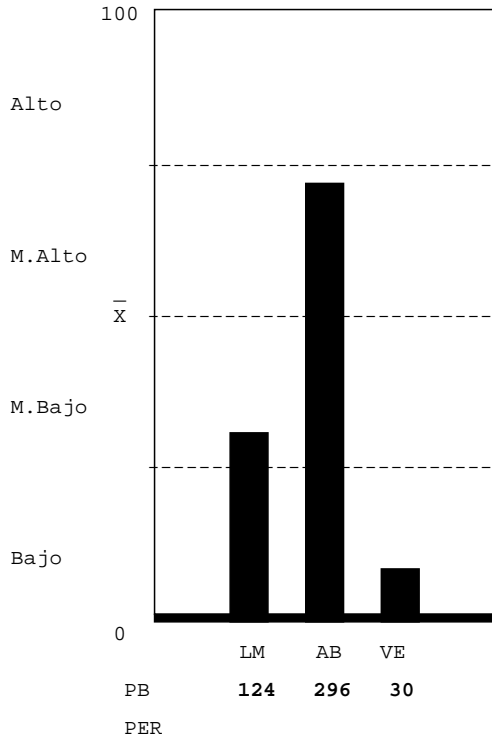

LOGICO MATEMATICO-NIVEL MEDIO BAJO: Escasa habilidad para: a) reconocer los conceptos o procesos importantes en situaciones numéricas; b) resolver problemas lógicos. Mediana habilidad para: a) reconocer patrones y anticiparlos; b) interpretar números y operaciones; c) verificar condiciones numéricas. Capacidad para realizar operaciones numéricas mecánicas.

ABSTRACTO-NIVEL MEDIO ALTO: Habilidad razonable para reconocer patrones y hacer relaciones primarias de orden y naturaleza entre dos supuestos dados, hacer inferencias y trasladar información de un hecho a otro, interpretar relaciones secundarias de intensidad sucesión y magnitud en analogías, habilidad razonable para resolver problemas que requieren de síntesis de evaluación del concepto y dar una respuesta con sentido lógico.

VERBAL-NIVEL BAJO: Que el estudiante no hizo su mejor esfuerzo para resolver la prueba, estaba cansado o con problemas personales. Escasa habilidad para establecer semejanzas con base en el texto: establecer el planteamiento central, el propósito, conclusiones, así como, formular juicios críticos, localizar detalles en textos de diversos tipos, establecer la construcción formal del texto, así como el significado de palabras y comprende textos largos y cortos.

Unidad Académica - Inventario de Intereses de Estudio USAC-08

( XE046754 )

- 05 MEDICINA (13%)
- 06 FARMACIA (20%)
- 09 ODONTOLOGIA (33%)
- 10 VETERINARIA (6%)
- 13 PSICOLOGIA (13%)
- 13.1 ECTAFIDE (13%)
- 24 ACUICULTURA (13%)
- 01 AGRONOMIA (0%)
- 02 ARQUITECTURA (6%)
- 08 INGENIERIA (13%)
- 03 ECONOMIA (6%)
- 04 DERECHO (13%)
- 28 POLITICA (20%)
- 07 HUMANIDADES (20%)
- 29 EFPEM (40%)
- 16 COMUNICACION (27%)
- 14 HISTORIA (27%)
- 15 TRAB.SOCIAL (6%)
- 30 LINGUISTICA (6%)
- 26 TURISMO (13%)
- 33 ARTE (0%)



Clave:19940617

Nombre del Estudiante

No. Orientación

QUETZALTENANGO

RESULTADO DE RAZONAMIENTOS

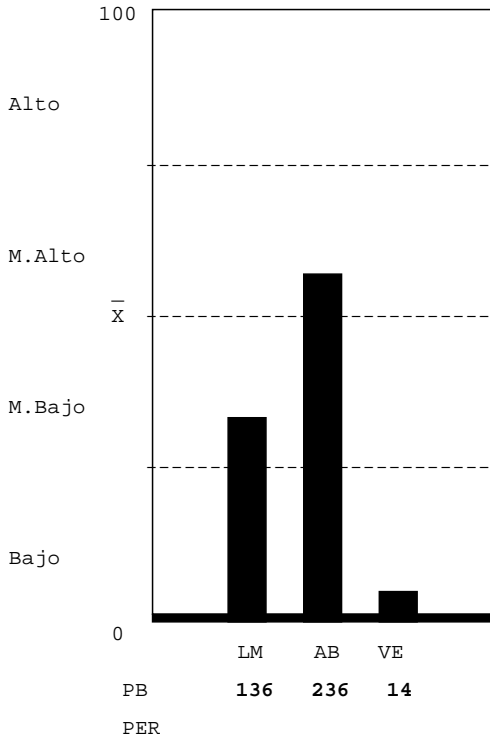

LOGICO MATEMATICO-NIVEL MEDIO BAJO: Escasa habilidad para: a) reconocer los conceptos o procesos importantes en situaciones numéricas; b) resolver problemas lógicos. Mediana habilidad para: a) reconocer patrones y anticiparlos; b) interpretar números y operaciones; c) verificar condiciones numéricas. Capacidad para realizar operaciones numéricas mecánicas.

ABSTRACTO-NIVEL MEDIO ALTO: Habilidad razonable para reconocer patrones y hacer relaciones primarias de orden y naturaleza entre dos supuestos dados, hacer inferencias y trasladar información de un hecho a otro, interpretar relaciones secundarias de intensidad sucesión y magnitud en analogías, habilidad razonable para resolver problemas que requieren de síntesis de evaluación del concepto y dar una respuesta con sentido lógico.

VERBAL-NIVEL BAJO: Que el estudiante no hizo su mejor esfuerzo para resolver la prueba, estaba cansado o con problemas personales. Escasa habilidad para establecer semejanzas con base en el texto: establecer el planteamiento central, el propósito, conclusiones, así como, formular juicios críticos, localizar detalles en textos de diversos tipos, establecer la construcción formal del texto, así como el significado de palabras y comprende textos largos y cortos.

Unidad Académica - Inventario de Intereses de Estudio USAC-08

( XE046754 )

- 05 MEDICINA (6%)
- 06 FARMACIA (0%)
- 09 ODONTOLOGIA (0%)
- 10 VETERINARIA (6%)
- 13 PSICOLOGIA (6%)
- 13.1 ECTAFIDE (13%)
- 24 ACUICULTURA (0%)
- 01 AGRONOMIA (6%)
- 02 ARQUITECTURA (6%)
- 08 INGENIERIA (6%)
- 03 ECONOMIA (6%)
- 04 DERECHO (6%)
- 28 POLITICA (6%)
- 07 HUMANIDADES (0%)
- 29 EFPEM (6%)
- 16 COMUNICACION (0%)
- 14 HISTORIA (6%)
- 15 TRAB.SOCIAL (0%)
- 30 LINGUISTICA (6%)
- 26 TURISMO (0%)
- 33 ARTE (0%)

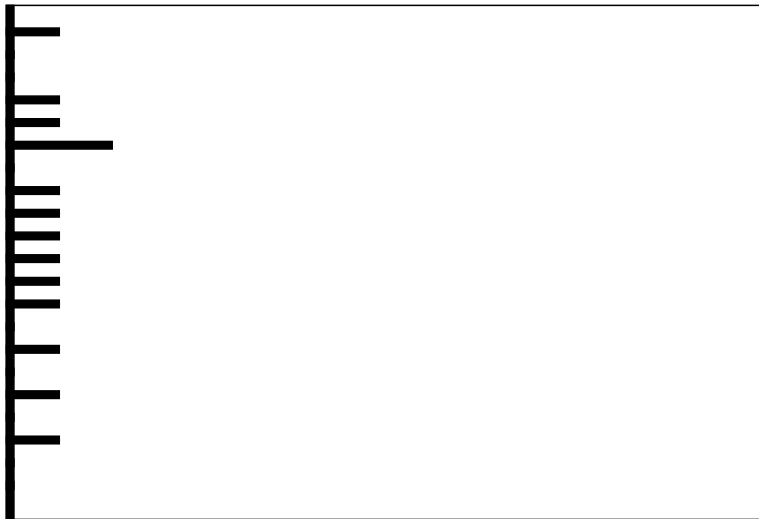

Clave:19970501



Nombre del Estudiante

No. Orientación

QUETZALTENANGO

RESULTADO DE RAZONAMIENTOS

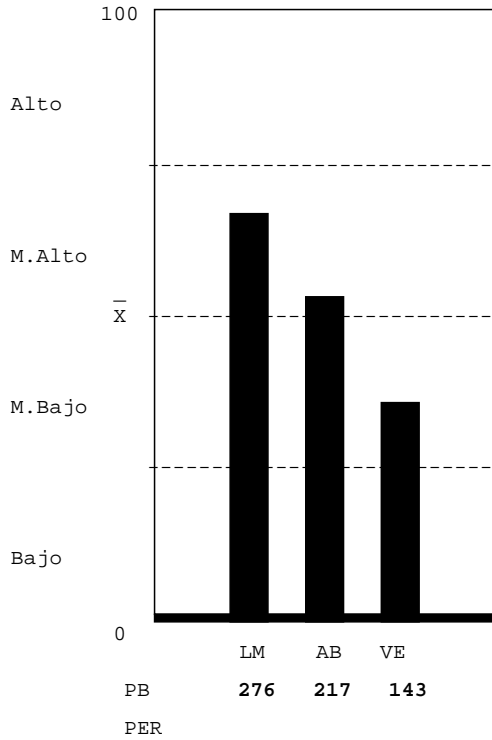

LOGICO MATEMATICO-NIVEL MEDIO ALTO: Mediana habilidad para: a) reconocer patrones y anticiparlos; b) interpretar números y operaciones. Habilidad para: a) reconocer varios conceptos o procesos importantes en situaciones numéricas; b) resolver problemas lógicos; c) verificar condiciones numéricas. Capacidad para realizar operaciones numéricas mecánicas.

ABSTRACTO-NIVEL MEDIO ALTO: Habilidad razonable para reconocer patrones y hacer relaciones primarias de orden y naturaleza entre dos supuestos dados, hacer inferencias y trasladar información de un hecho a otro, interpretar relaciones secundarias de intensidad sucesión y magnitud en analogías, habilidad razonable para resolver problemas que requieren de síntesis de evaluación del concepto y dar una respuesta con sentido lógico.

VERBAL-NIVEL MEDIO BAJO: Escasa habilidad para establecer semejanzas con base en el texto: el planteamiento central, el propósito, conclusiones, así como, formular juicios críticos, localizar detalles en textos de diversos tipos, establecer la construcción formal del texto, así como el significado de palabras y comprender textos largos y cortos.

Unidad Académica - Inventario de Intereses de Estudio USAC-08

( XE046754 )

- 05 MEDICINA (20%)
- 06 FARMACIA (20%)
- 09 ODONTOLOGIA (27%)
- 10 VETERINARIA (27%)
- 13 PSICOLOGIA (20%)
- 13.1 ECTAFIDE (40%)
- 24 ACUICULTURA (33%)
- 01 AGRONOMIA (47%)
- 02 ARQUITECTURA (53%)
- 08 INGENIERIA (40%)
- 03 ECONOMIA (40%)
- 04 DERECHO (27%)
- 28 POLITICA (20%)
- 07 HUMANIDADES (20%)
- 29 EFPEM (13%)
- 16 COMUNICACION (13%)
- 14 HISTORIA (13%)
- 15 TRAB.SOCIAL (13%)
- 30 LINGUISTICA (27%)
- 26 TURISMO (13%)
- 33 ARTE (0%)



Clave:2000608

Nombre del Estudiante

No. Orientación

QUETZALTENANGO

RESULTADO DE RAZONAMIENTOS

LOGICO MATEMATICO-NIVEL ALTO: Gran habilidad para: a) reconocer los conceptos o procesos importantes en situaciones numéricas; b) resolver problemas numéricos y lógicos; c) descubrir patrones numéricos y anticiparlos; d) interpretar números y operaciones. Capacidad para verificar resultados y realizar operaciones numéricas mecánicas.

ABSTRACTO-NIVEL MEDIO ALTO: Habilidad razonable para reconocer patrones y hacer relaciones primarias de orden y naturaleza entre dos supuestos dados, hacer inferencias y trasladar información de un hecho a otro, interpretar relaciones secundarias de intensidad sucesión y magnitud en analogías, habilidad razonable para resolver problemas que requieren de síntesis de evaluación del concepto y dar una respuesta con sentido lógico.

VERBAL-NIVEL MEDIO BAJO: Escasa habilidad para establecer semejanzas con base en el texto: el planteamiento central, el propósito, conclusiones, así como, formular juicios críticos, localizar detalles en textos de diversos tipos, establecer la construcción formal del texto, así como el significado de palabras y comprender textos largos y cortos.

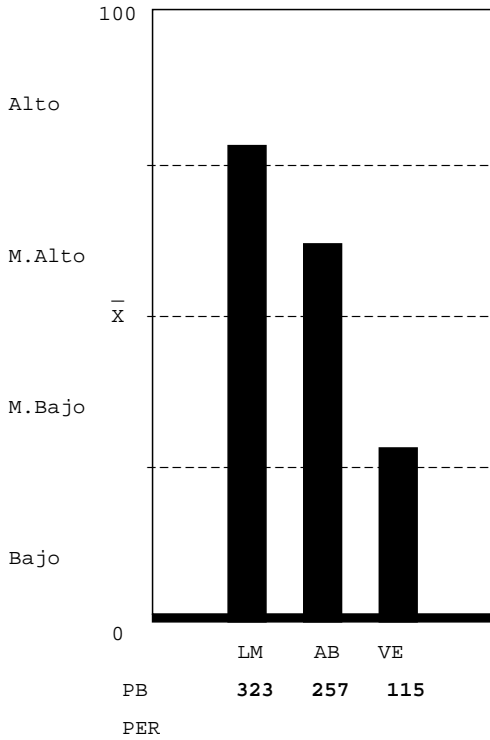

Unidad Académica - Inventario de Intereses de Estudio USAC-08

( XE046754 )

- 05 MEDICINA (33%)
- 06 FARMACIA (20%)
- 09 ODONTOLOGIA (20%)
- 10 VETERINARIA (13%)
- 13 PSICOLOGIA (27%)
- 13.1 ECTAFIDE (27%)
- 24 ACUICULTURA (40%)
- 01 AGRONOMIA (33%)
- 02 ARQUITECTURA (33%)
- 08 INGENIERIA (6%)
- 03 ECONOMIA (40%)
- 04 DERECHO (27%)
- 28 POLITICA (27%)
- 07 HUMANIDADES (20%)
- 29 EFPEM (6%)
- 16 COMUNICACION (20%)
- 14 HISTORIA (20%)
- 15 TRAB.SOCIAL (20%)
- 30 LINGUISTICA (6%)
- 26 TURISMO (13%)
- 33 ARTE (0%)



Clave:19960321

Nombre del Estudiante

No. Orientación

QUETZALTENANGO

RESULTADO DE RAZONAMIENTOS

LOGICO MATEMATICO-NIVEL MEDIO ALTO: Mediana habilidad para: a) reconocer patrones y anticiparlos; b) interpretar números y operaciones. Habilidad para: a) reconocer varios conceptos o procesos importantes en situaciones numéricas; b) resolver problemas lógicos; c) verificar condiciones numéricas. Capacidad para realizar operaciones numéricas mecánicas.

ABSTRACTO-NIVEL MEDIO ALTO: Habilidad razonable para reconocer patrones y hacer relaciones primarias de orden y naturaleza entre dos supuestos dados, hacer inferencias y trasladar información de un hecho a otro, interpretar relaciones secundarias de intensidad sucesión y magnitud en analogías, habilidad razonable para resolver problemas que requieren de síntesis de evaluación del concepto y dar una respuesta con sentido lógico.

VERBAL-NIVEL MEDIO BAJO: Escasa habilidad para establecer semejanzas con base en el texto: el planteamiento central, el propósito, conclusiones, así como, formular juicios críticos, localizar detalles en textos de diversos tipos, establecer la construcción formal del texto, así como el significado de palabras y comprender textos largos y cortos.

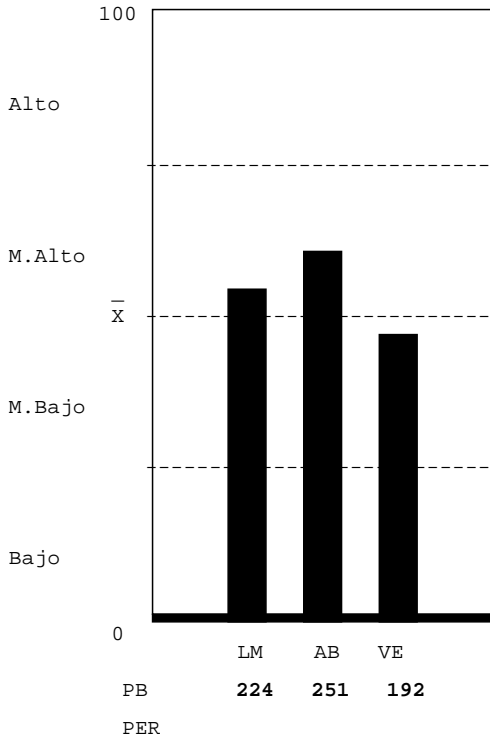

Unidad Académica - Inventario de Intereses de Estudio USAC-08

( XE046754 )

- 05 MEDICINA (13%)
- 06 FARMACIA (6%)
- 09 ODONTOLOGIA (6%)
- 10 VETERINARIA (20%)
- 13 PSICOLOGIA (13%)
- 13.1 ECTAFIDE (20%)
- 24 ACUICULTURA (6%)
- 01 AGRONOMIA (20%)
- 02 ARQUITECTURA (6%)
- 08 INGENIERIA (6%)
- 03 ECONOMIA (20%)
- 04 DERECHO (13%)
- 28 POLITICA (6%)
- 07 HUMANIDADES (27%)
- 29 EFPEM (6%)
- 16 COMUNICACION (6%)
- 14 HISTORIA (6%)
- 15 TRAB.SOCIAL (0%)
- 30 LINGUISTICA (13%)
- 26 TURISMO (13%)
- 33 ARTE (0%)

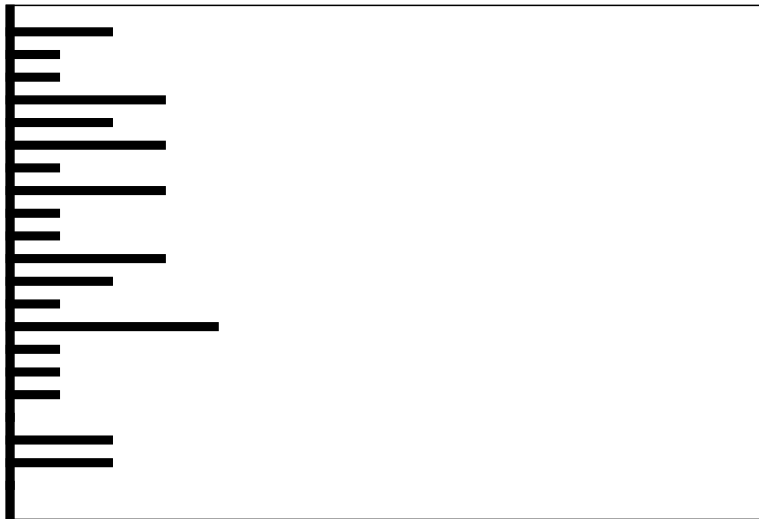

Clave:20000721

Nombre del Estudiante

No. Orientación

QUETZALTENANGO

RESULTADO DE RAZONAMIENTOS

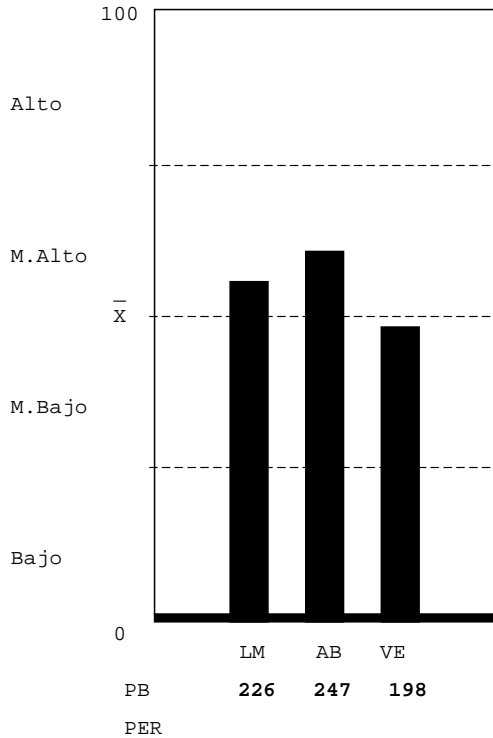

LOGICO MATEMATICO-NIVEL MEDIO ALTO: Mediana habilidad para: a) reconocer patrones y anticiparlos; b) interpretar números y operaciones. Habilidad para: a) reconocer varios conceptos o procesos importantes en situaciones numéricas; b) resolver problemas lógicos; c) verificar condiciones numéricas. Capacidad para realizar operaciones numéricas mecánicas.

ABSTRACTO-NIVEL MEDIO ALTO: Habilidad razonable para reconocer patrones y hacer relaciones primarias de orden y naturaleza entre dos supuestos dados, hacer inferencias y trasladar información de un hecho a otro, interpretar relaciones secundarias de intensidad sucesión y magnitud en analogías, habilidad razonable para resolver problemas que requieren de síntesis de evaluación del concepto y dar una respuesta con sentido lógico.

VERBAL-NIVEL MEDIO BAJO: Escasa habilidad para establecer semejanzas con base en el texto: el planteamiento central, el propósito, conclusiones, así como, formular juicios críticos, localizar detalles en textos de diversos tipos, establecer la construcción formal del texto, así como el significado de palabras y comprender textos largos y cortos.

Unidad Académica - Inventario de Intereses de Estudio USAC-08

( XE046754 )

- 05 MEDICINA (6%)
- 06 FARMACIA (13%)
- 09 ODONTOLOGIA (13%)
- 10 VETERINARIA (13%)
- 13 PSICOLOGIA (6%)
- 13.1 ECTAFIDE (0%)
- 24 ACUICULTURA (0%)
- 01 AGRONOMIA (6%)
- 02 ARQUITECTURA (0%)
- 08 INGENIERIA (0%)
- 03 ECONOMIA (6%)
- 04 DERECHO (6%)
- 28 POLITICA (6%)
- 07 HUMANIDADES (6%)
- 29 EFPEM (13%)
- 16 COMUNICACION (13%)
- 14 HISTORIA (0%)
- 15 TRAB.SOCIAL (6%)
- 30 LINGUISTICA (6%)
- 26 TURISMO (0%)
- 33 ARTE (0%)

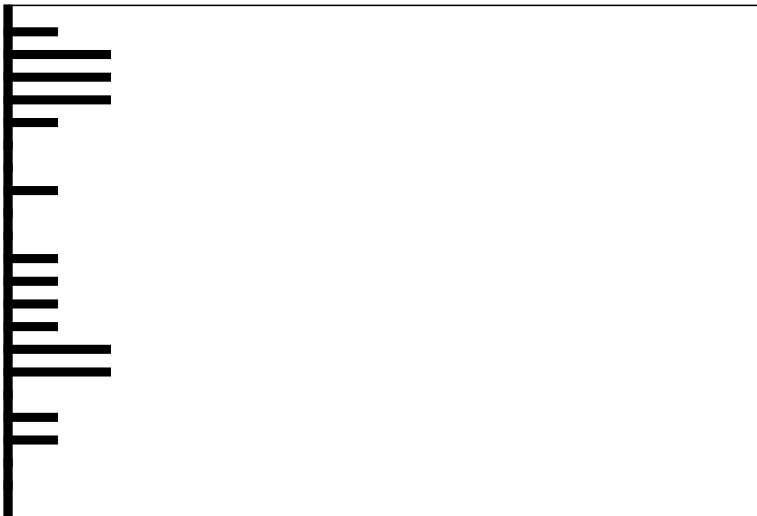

Clave:19970723

Nombre del Estudiante

No. Orientación

QUETZALTENANGO

RESULTADO DE RAZONAMIENTOS

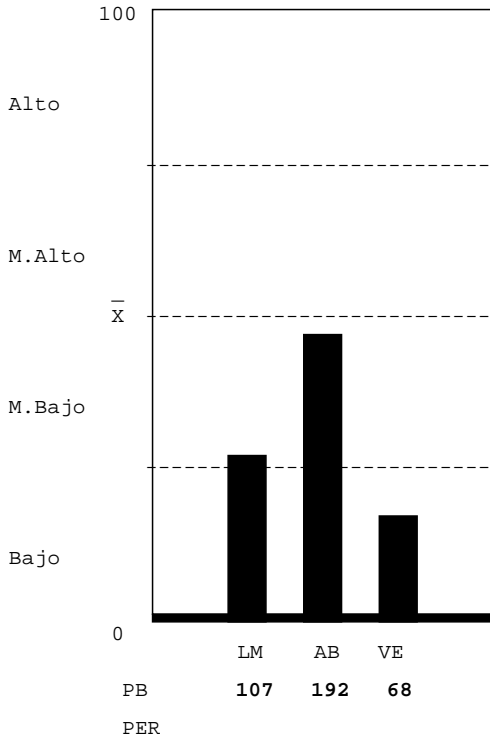

LOGICO MATEMATICO-NIVEL MEDIO BAJO: Escasa habilidad para: a) reconocer los conceptos o procesos importantes en situaciones numéricas; b) resolver problemas lógicos. Mediana habilidad para: a) reconocer patrones y anticiparlos; b) interpretar números y operaciones; c) verificar condiciones numéricas. Capacidad para realizar operaciones numéricas mecánicas.

ABSTRACTO-NIVEL MEDIO BAJO: Mediana habilidad para reconocer patrones y hacer relaciones primarias de orden y naturaleza entre dos supuestos dados, hacer inferencias y trasladar información de un hecho a otro, interpretar relaciones secundarias de intensidad sucesión y magnitud en analogías, mediana habilidad para resolver problemas que requieren de síntesis de evaluación del concepto y dar una respuesta con sentido lógico.

VERBAL-NIVEL BAJO: Que el estudiante no hizo su mejor esfuerzo para resolver la prueba, estaba cansado o con problemas personales. Escasa habilidad para establecer semejanzas con base en el texto: establecer el planteamiento central, el propósito, conclusiones, así como, formular juicios críticos, localizar detalles en textos de diversos tipos, establecer la construcción formal del texto, así como el significado de palabras y comprende textos largos y cortos.

Unidad Académica - Inventario de Intereses de Estudio USAC-08

( XE046754 )

- 05 MEDICINA (20%)
- 06 FARMACIA (20%)
- 09 ODONTOLOGIA (6%)
- 10 VETERINARIA (13%)
- 13 PSICOLOGIA (27%)
- 13.1 ECTAFIDE (33%)
- 24 ACUICULTURA (20%)
- 01 AGRONOMIA (27%)
- 02 ARQUITECTURA (6%)
- 08 INGENIERIA (27%)
- 03 ECONOMIA (13%)
- 04 DERECHO (6%)
- 28 POLITICA (6%)
- 07 HUMANIDADES (6%)
- 29 EPPEM (20%)
- 16 COMUNICACION (20%)
- 14 HISTORIA (6%)
- 15 TRAB.SOCIAL (13%)
- 30 LINGUISTICA (20%)
- 26 TURISMO (13%)
- 33 ARTE (0%)

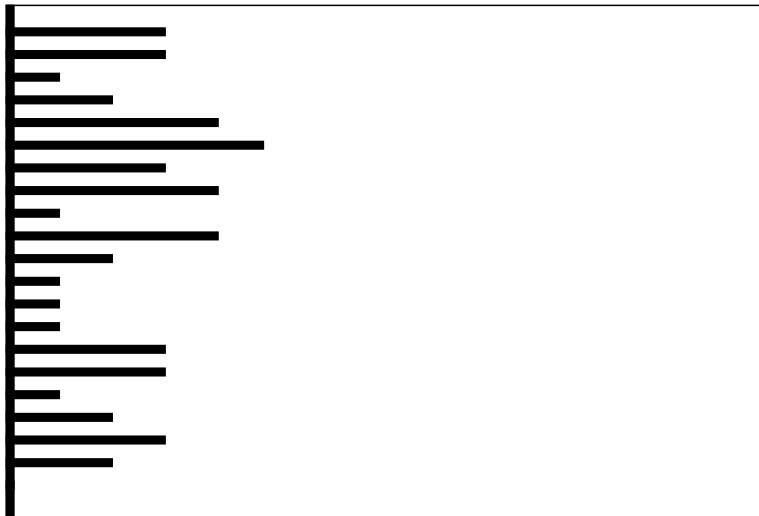

Clave:19980325

Nombre del Estudiante

No. Orientación

QUETZALTENANGO

RESULTADO DE RAZONAMIENTOS

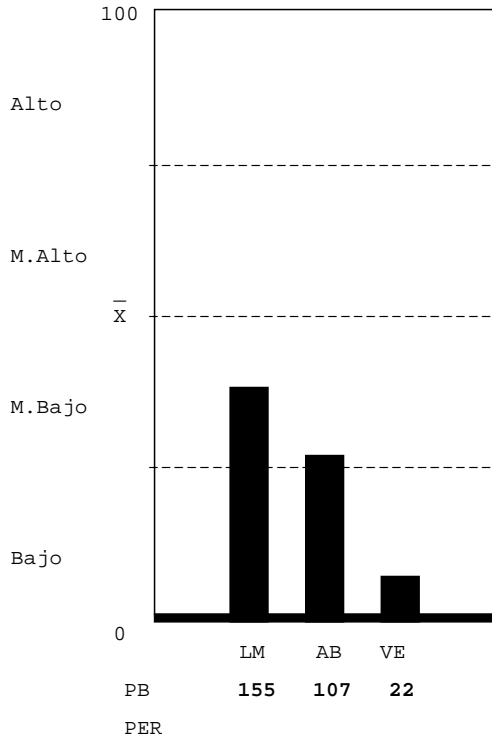

LOGICO MATEMATICO-NIVEL MEDIO BAJO: Escasa habilidad para: a) reconocer los conceptos o procesos importantes en situaciones numéricas; b) resolver problemas lógicos. Mediana habilidad para: a) reconocer patrones y anticiparlos; b) interpretar números y operaciones; c) verificar condiciones numéricas. Capacidad para realizar operaciones numéricas mecánicas.

ABSTRACTO-NIVEL MEDIO BAJO: Mediana habilidad para reconocer patrones y hacer relaciones primarias de orden y naturaleza entre dos supuestos dados, hacer inferencias y trasladar información de un hecho a otro, interpretar relaciones secundarias de intensidad sucesión y magnitud en analogías, mediana habilidad para resolver problemas que requieren de síntesis de evaluación del concepto y dar una respuesta con sentido lógico.

VERBAL-NIVEL BAJO: Que el estudiante no hizo su mejor esfuerzo para resolver la prueba, estaba cansado o con problemas personales. Escasa habilidad para establecer semejanzas con base en el texto: establecer el planteamiento central, el propósito, conclusiones, así como, formular juicios críticos, localizar detalles en textos de diversos tipos, establecer la construcción formal del texto, así como el significado de palabras y comprende textos largos y cortos.

Unidad Académica - Inventario de Intereses de Estudio USAC-08

( XE046754 )

- 05 MEDICINA (6%)
- 06 FARMACIA (6%)
- 09 ODONTOLOGIA (13%)
- 10 VETERINARIA (27%)
- 13 PSICOLOGIA (20%)
- 13.1 ECTAFIDE (20%)
- 24 ACUICULTURA (6%)
- 01 AGRONOMIA (20%)
- 02 ARQUITECTURA (13%)
- 08 INGENIERIA (20%)
- 03 ECONOMIA (13%)
- 04 DERECHO (20%)
- 28 POLITICA (13%)
- 07 HUMANIDADES (20%)
- 29 EFPEM (6%)
- 16 COMUNICACION (6%)
- 14 HISTORIA (6%)
- 15 TRAB.SOCIAL (6%)
- 30 LINGUISTICA (6%)
- 26 TURISMO (6%)
- 33 ARTE (0%)

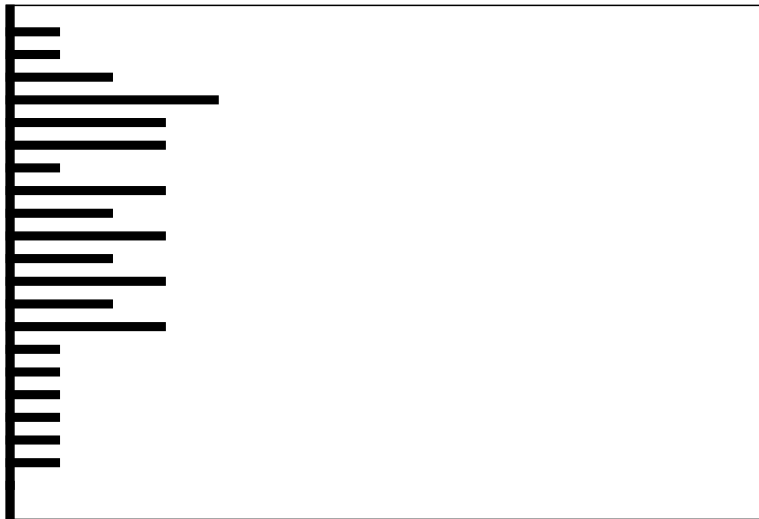

Clave:19990823

Nombre del Estudiante

No. Orientación

QUETZALTENANGO

RESULTADO DE RAZONAMIENTOS

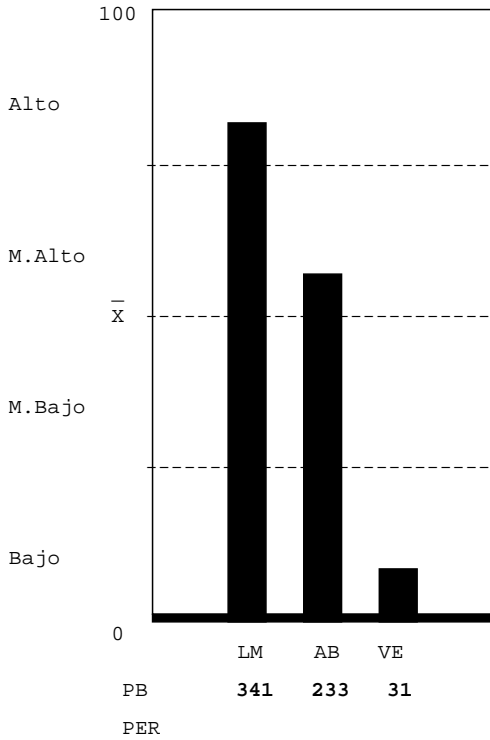

LOGICO MATEMATICO-NIVEL ALTO: Gran habilidad para: a) reconocer los conceptos o procesos importantes en situaciones numéricas; b) resolver problemas numéricos y lógicos; c) descubrir patrones numéricos y anticiparlos; d) interpretar números y operaciones. Capacidad para verificar resultados y realizar operaciones numéricas mecánicas.

ABSTRACTO-NIVEL MEDIO ALTO: Habilidad razonable para reconocer patrones y hacer relaciones primarias de orden y naturaleza entre dos supuestos dados, hacer inferencias y trasladar información de un hecho a otro, interpretar relaciones secundarias de intensidad sucesión y magnitud en analogías, habilidad razonable para resolver problemas que requieren de síntesis de evaluación del concepto y dar una respuesta con sentido lógico.

VERBAL-NIVEL BAJO: Que el estudiante no hizo su mejor esfuerzo para resolver la prueba, estaba cansado o con problemas personales. Escasa habilidad para establecer semejanzas con base en el texto: establecer el planteamiento central, el propósito, conclusiones, así como, formular juicios críticos, localizar detalles en textos de diversos tipos, establecer la construcción formal del texto, así como el significado de palabras y comprende textos largos y cortos.

Unidad Académica - Inventario de Intereses de Estudio USAC-08

(XE046754)

- 05 MEDICINA (27%)
- 06 FARMACIA (6%)
- 09 ODONTOLOGIA (33%)
- 10 VETERINARIA (13%)
- 13 PSICOLOGIA (33%)
- 13.1 ECTAFIDE (33%)
- 24 ACUICULTURA (20%)
- 01 AGRONOMIA (27%)
- 02 ARQUITECTURA (13%)
- 08 INGENIERIA (20%)
- 03 ECONOMIA (13%)
- 04 DERECHO (20%)
- 28 POLITICA (0%)
- 07 HUMANIDADES (20%)
- 29 EFPEM (13%)
- 16 COMUNICACION (13%)
- 14 HISTORIA (6%)
- 15 TRAB.SOCIAL (6%)
- 30 LINGUISTICA (13%)
- 26 TURISMO (13%)
- 33 ARTE (0%)

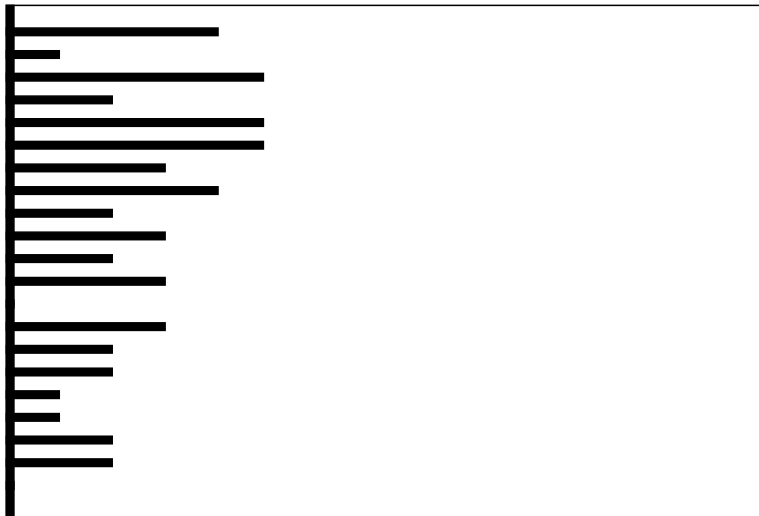

Clave:19961022

Nombre del Estudiante

No. Orientación

QUETZALTENANGO

RESULTADO DE RAZONAMIENTOS

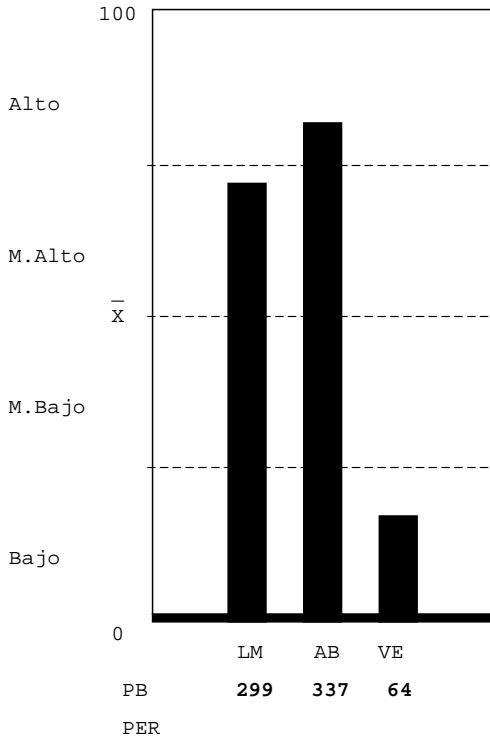

LOGICO MATEMATICO-NIVEL MEDIO ALTO: Mediana habilidad para: a) reconocer patrones y anticiparlos; b) interpretar números y operaciones. Habilidad para: a) reconocer varios conceptos o procesos importantes en situaciones numéricas; b) resolver problemas lógicos; c) verificar condiciones numéricas. Capacidad para realizar operaciones numéricas mecánicas.

ABSTRACTO-NIVEL ALTO: Gran habilidad para reconocer patrones y hacer relaciones primarias de orden y naturaleza entre dos supuestos dados, hacer inferencias y trasladar información de un hecho a otro, interpretar relaciones secundarias de intensidad sucesión y magnitud en analogías, gran habilidad para resolver problemas que requieren de síntesis de evaluación del concepto y dar una respuesta con sentido lógico.

VERBAL-NIVEL BAJO: Que el estudiante no hizo su mejor esfuerzo para resolver la prueba, estaba cansado o con problemas personales. Escasa habilidad para establecer semejanzas con base en el texto: establecer el planteamiento central, el propósito, conclusiones, así como, formular juicios críticos, localizar detalles en textos de diversos tipos, establecer la construcción formal del texto, así como el significado de palabras y comprende textos largos y cortos.

Unidad Académica - Inventario de Intereses de Estudio USAC-08

(XE046754)

- 05 MEDICINA (33%)
- 06 FARMACIA (33%)
- 09 ODONTOLOGIA (33%)
- 10 VETERINARIA (20%)
- 13 PSICOLOGIA (33%)
- 13.1 ECTAFIDE (33%)
- 24 ACUICULTURA (40%)
- 01 AGRONOMIA (60%)
- 02 ARQUITECTURA (33%)
- 08 INGENIERIA (47%)
- 03 ECONOMIA (33%)
- 04 DERECHO (27%)
- 28 POLITICA (20%)
- 07 HUMANIDADES (20%)
- 29 EFPEM (27%)
- 16 COMUNICACION (27%)
- 14 HISTORIA (13%)
- 15 TRAB.SOCIAL (33%)
- 30 LINGUISTICA (20%)
- 26 TURISMO (40%)
- 33 ARTE (0%)



Clave:2000621



Nombre del Estudiante

No. Orientación

QUETZALTENANGO

RESULTADO DE RAZONAMIENTOS

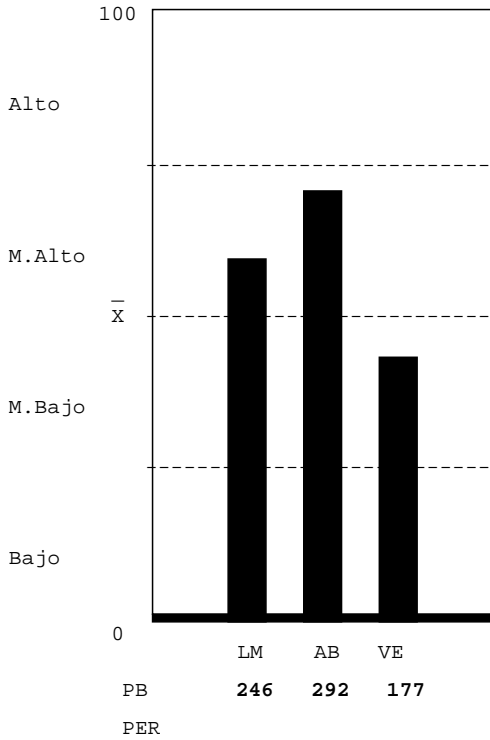

LOGICO MATEMATICO-NIVEL MEDIO ALTO: Mediana habilidad para: a) reconocer patrones y anticiparlos; b) interpretar números y operaciones. Habilidad para: a) reconocer varios conceptos o procesos importantes en situaciones numéricas; b) resolver problemas lógicos; c) verificar condiciones numéricas. Capacidad para realizar operaciones numéricas mecánicas.

ABSTRACTO-NIVEL MEDIO ALTO: Habilidad razonable para reconocer patrones y hacer relaciones primarias de orden y naturaleza entre dos supuestos dados, hacer inferencias y trasladar información de un hecho a otro, interpretar relaciones secundarias de intensidad sucesión y magnitud en analogías, habilidad razonable para resolver problemas que requieren de síntesis de evaluación del concepto y dar una respuesta con sentido lógico.

VERBAL-NIVEL MEDIO BAJO: Escasa habilidad para establecer semejanzas con base en el texto: el planteamiento central, el propósito, conclusiones, así como, formular juicios críticos, localizar detalles en textos de diversos tipos, establecer la construcción formal del texto, así como el significado de palabras y comprender textos largos y cortos.

Unidad Académica - Inventario de Intereses de Estudio USAC-08

( XE046754 )

- 05 MEDICINA (27%)
- 06 FARMACIA (27%)
- 09 ODONTOLOGIA (13%)
- 10 VETERINARIA (0%)
- 13 PSICOLOGIA (13%)
- 13.1 ECTAFIDE (6%)
- 24 ACUICULTURA (6%)
- 01 AGRONOMIA (6%)
- 02 ARQUITECTURA (6%)
- 08 INGENIERIA (0%)
- 03 ECONOMIA (6%)
- 04 DERECHO (13%)
- 28 POLITICA (0%)
- 07 HUMANIDADES (6%)
- 29 EFPEM (13%)
- 16 COMUNICACION (6%)
- 14 HISTORIA (0%)
- 15 TRAB.SOCIAL (13%)
- 30 LINGUISTICA (6%)
- 26 TURISMO (6%)
- 33 ARTE (0%)

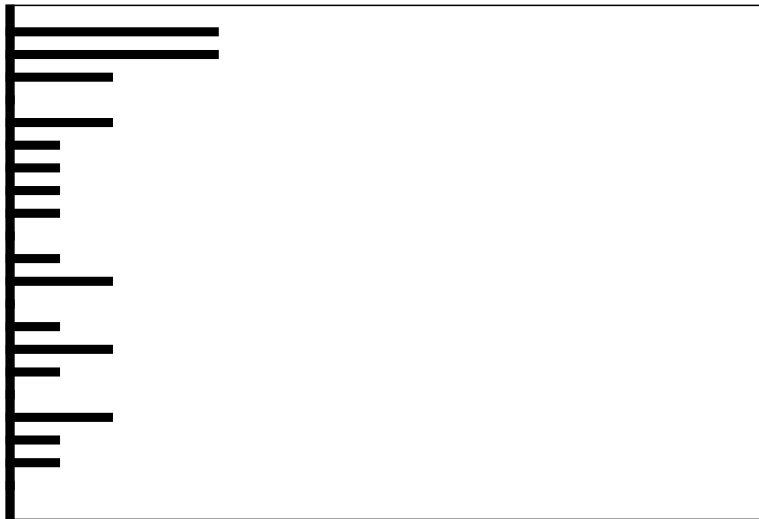

Clave:19990116

**Nombre del Estudiante**

**No. Orientación**

QUETZALTENANGO

**RESULTADO DE RAZONAMIENTOS**

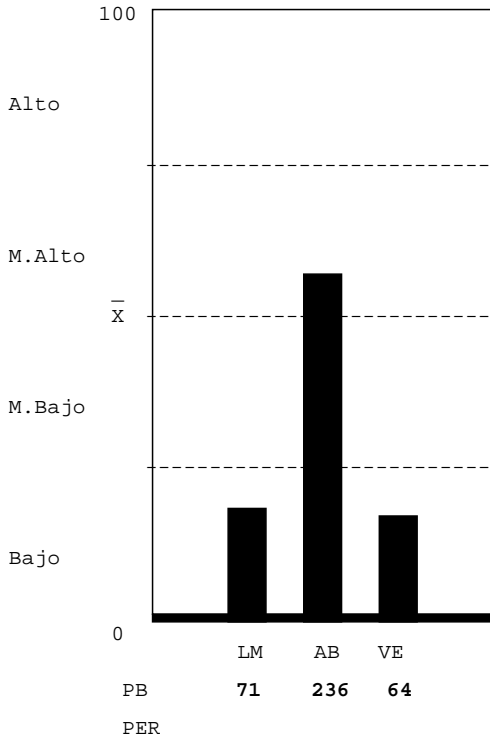

**LOGICO MATEMATICO-NIVEL BAJO:** Que el estudiante no hizo su mejor esfuerzo para resolver la prueba; estaba cansado, o con problemas personales, cuando enfrentó la prueba. Escasa habilidad para: a) reconocer los conceptos o procesos importantes en situaciones numéricas; b) reconocer patrones numéricos y anticiparlos; c) interpretar números y operaciones; c) resolver problemas lógicos; d) verificar condiciones numéricas. Lentitud para reconocer relaciones numéricas o lógicas. Atender a la apariencia de las preguntas.

**ABSTRACTO-NIVEL MEDIO ALTO:** Habilidad razonable para reconocer patrones y hacer relaciones primarias de orden y naturaleza entre dos supuestos dados, hacer inferencias y trasladar información de un hecho a otro, interpretar relaciones secundarias de intensidad sucesión y magnitud en analogías, habilidad razonable para resolver problemas que requieren de síntesis de evaluación del concepto y dar una respuesta con sentido lógico.

**VERBAL-NIVEL BAJO:** Que el estudiante no hizo su mejor esfuerzo para resolver la prueba, estaba cansado o con problemas personales. Escasa habilidad para establecer semejanzas con base en el texto: establecer el planteamiento central, el propósito, conclusiones, así como, formular juicios críticos, localizar detalles en textos de diversos tipos, establecer la construcción formal del texto, así como el significado de palabras y comprende textos largos y cortos.

**Unidad Académica - Inventario de Intereses de Estudio USAC-08**

(XE046754)

- 05 MEDICINA (87%)
- 06 FARMACIA (87%)
- 09 ODONTOLOGIA (87%)
- 10 VETERINARIA (87%)
- 13 PSICOLOGIA (67%)
- 13.1 ECTAFIDE (80%)
- 24 ACUICULTURA (87%)
- 01 AGRONOMIA (67%)
- 02 ARQUITECTURA (73%)
- 08 INGENIERIA (80%)
- 03 ECONOMIA (87%)
- 04 DERECHO (87%)
- 28 POLITICA (100%)
- 07 HUMANIDADES (93%)
- 29 EFPEM (100%)
- 16 COMUNICACION (100%)
- 14 HISTORIA (100%)
- 15 TRAB. SOCIAL (93%)
- 30 LINGUISTICA (100%)
- 26 TURISMO (100%)
- 33 ARTE (0%)

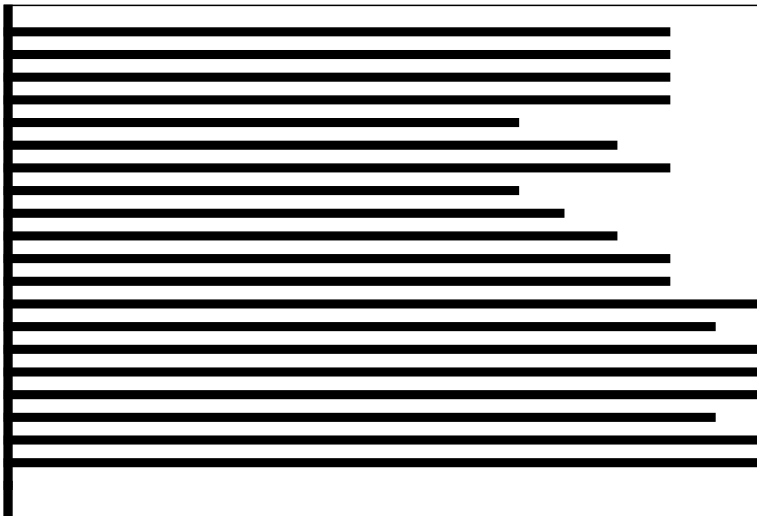

**Clave:19970502**

Nombre del Estudiante

No. Orientación

QUETZALTENANGO

RESULTADO DE RAZONAMIENTOS

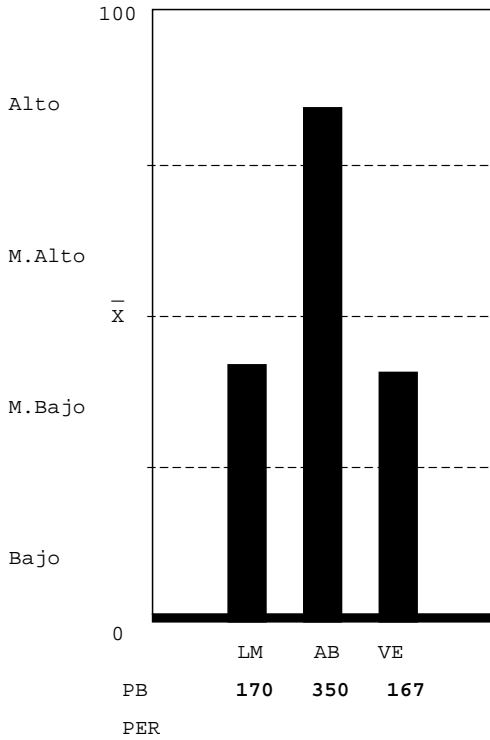

LOGICO MATEMATICO-NIVEL MEDIO BAJO: Escasa habilidad para: a) reconocer los conceptos o procesos importantes en situaciones numéricas; b) resolver problemas lógicos. Mediana habilidad para: a) reconocer patrones y anticiparlos; b) interpretar números y operaciones; c) verificar condiciones numéricas. Capacidad para realizar operaciones numéricas mecánicas.

ABSTRACTO-NIVEL ALTO: Gran habilidad para reconocer patrones y hacer relaciones primarias de orden y naturaleza entre dos supuestos dados, hacer inferencias y trasladar información de un hecho a otro, interpretar relaciones secundarias de intensidad sucesión y magnitud en analogías, gran habilidad para resolver problemas que requieren de síntesis de evaluación del concepto y dar una respuesta con sentido lógico.

VERBAL-NIVEL MEDIO BAJO: Escasa habilidad para establecer semejanzas con base en el texto: el planteamiento central, el propósito, conclusiones, así como, formular juicios críticos, localizar detalles en textos de diversos tipos, establecer la construcción formal del texto, así como el significado de palabras y comprender textos largos y cortos.

Unidad Académica - Inventario de Intereses de Estudio USAC-08

( XE046754 )

- 05 MEDICINA (27%)
- 06 FARMACIA (33%)
- 09 ODONTOLOGIA (47%)
- 10 VETERINARIA (40%)
- 13 PSICOLOGIA (47%)
- 13.1 ECTAFIDE (47%)
- 24 ACUICULTURA (60%)
- 01 AGRONOMIA (60%)
- 02 ARQUITECTURA (60%)
- 08 INGENIERIA (47%)
- 03 ECONOMIA (60%)
- 04 DERECHO (53%)
- 28 POLITICA (47%)
- 07 HUMANIDADES (53%)
- 29 EFPEM (47%)
- 16 COMUNICACION (27%)
- 14 HISTORIA (40%)
- 15 TRAB.SOCIAL (27%)
- 30 LINGUISTICA (40%)
- 26 TURISMO (27%)
- 33 ARTE (0%)



Clave:20000131

**Nombre del Estudiante**

**No. Orientación**

QUETZALTENANGO

**RESULTADO DE RAZONAMIENTOS**

LOGICO MATEMATICO-NIVEL ALTO: Gran habilidad para: a) reconocer los conceptos o procesos importantes en situaciones numéricas; b) resolver problemas numéricos y lógicos; c) descubrir patrones numéricos y anticiparlos; d) interpretar números y operaciones. Capacidad para verificar resultados y realizar operaciones numéricas mecánicas.

ABSTRACTO-NIVEL MEDIO ALTO: Habilidad razonable para reconocer patrones y hacer relaciones primarias de orden y naturaleza entre dos supuestos dados, hacer inferencias y trasladar información de un hecho a otro, interpretar relaciones secundarias de intensidad sucesión y magnitud en analogías, habilidad razonable para resolver problemas que requieren de síntesis de evaluación del concepto y dar una respuesta con sentido lógico.

VERBAL-NIVEL MEDIO BAJO: Escasa habilidad para establecer semejanzas con base en el texto: el planteamiento central, el propósito, conclusiones, así como, formular juicios críticos, localizar detalles en textos de diversos tipos, establecer la construcción formal del texto, así como el significado de palabras y comprender textos largos y cortos.

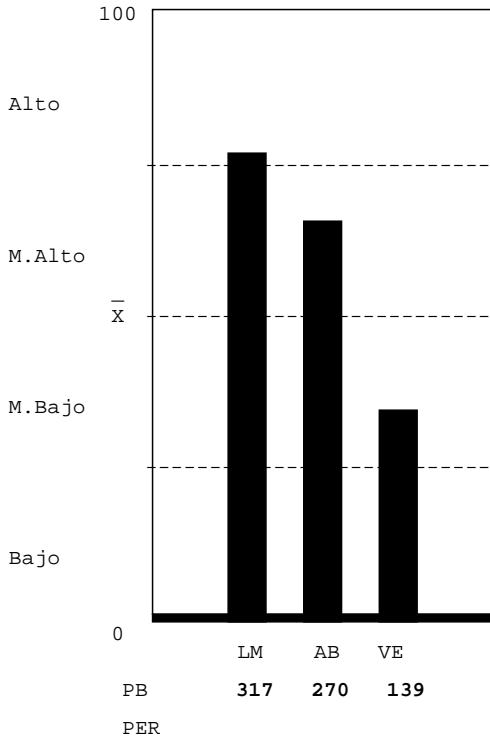

**Unidad Académica - Inventario de Intereses de Estudio USAC-08**

( XE046754 )

- 05 MEDICINA (20%)
- 06 FARMACIA (20%)
- 09 ODONTOLOGIA (0%)
- 10 VETERINARIA (6%)
- 13 PSICOLOGIA (0%)
- 13.1 ECTAFIDE (6%)
- 24 ACUICULTURA (6%)
- 01 AGRONOMIA (20%)
- 02 ARQUITECTURA (13%)
- 08 INGENIERIA (13%)
- 03 ECONOMIA (13%)
- 04 DERECHO (6%)
- 28 POLITICA (6%)
- 07 HUMANIDADES (0%)
- 29 EFPEM (6%)
- 16 COMUNICACION (6%)
- 14 HISTORIA (20%)
- 15 TRAB.SOCIAL (6%)
- 30 LINGUISTICA (0%)
- 26 TURISMO (13%)
- 33 ARTE (0%)

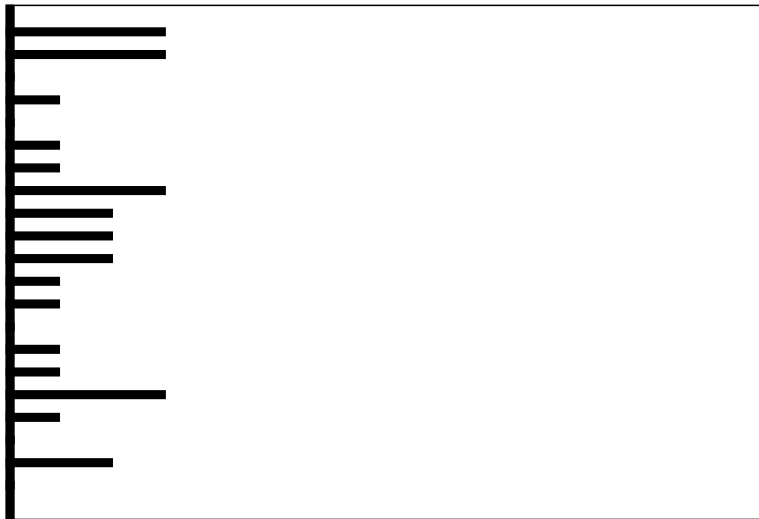

**Clave:19970323**

Nombre del Estudiante

No. Orientación

QUETZALTENANGO

RESULTADO DE RAZONAMIENTOS

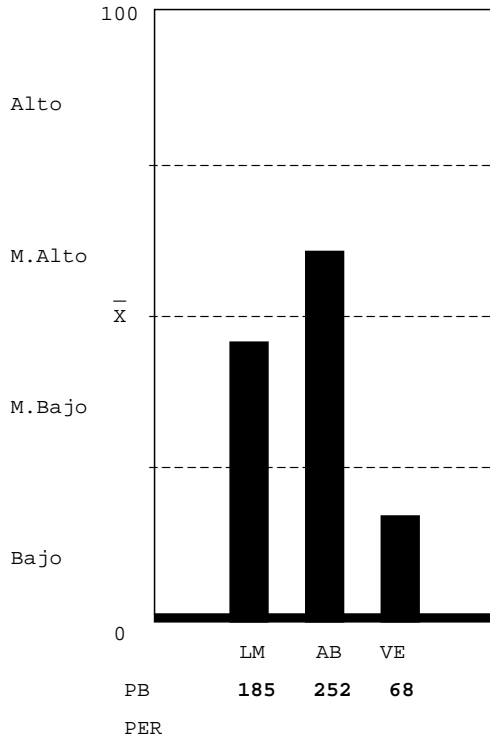

LOGICO MATEMATICO-NIVEL MEDIO BAJO: Escasa habilidad para: a) reconocer los conceptos o procesos importantes en situaciones numéricas; b) resolver problemas lógicos. Mediana habilidad para: a) reconocer patrones y anticiparlos; b) interpretar números y operaciones; c) verificar condiciones numéricas. Capacidad para realizar operaciones numéricas mecánicas.

ABSTRACTO-NIVEL MEDIO ALTO: Habilidad razonable para reconocer patrones y hacer relaciones primarias de orden y naturaleza entre dos supuestos dados, hacer inferencias y trasladar información de un hecho a otro, interpretar relaciones secundarias de intensidad sucesión y magnitud en analogías, habilidad razonable para resolver problemas que requieren de síntesis de evaluación del concepto y dar una respuesta con sentido lógico.

VERBAL-NIVEL BAJO: Que el estudiante no hizo su mejor esfuerzo para resolver la prueba, estaba cansado o con problemas personales. Escasa habilidad para establecer semejanzas con base en el texto: establecer el planteamiento central, el propósito, conclusiones, así como, formular juicios críticos, localizar detalles en textos de diversos tipos, establecer la construcción formal del texto, así como el significado de palabras y comprende textos largos y cortos.

Unidad Académica - Inventario de Intereses de Estudio USAC-08

( XE046754 )

- 05 MEDICINA (13%)
- 06 FARMACIA (13%)
- 09 ODONTOLOGIA (13%)
- 10 VETERINARIA (0%)
- 13 PSICOLOGIA (13%)
- 13.1 ECTAFIDE (13%)
- 24 ACUICULTURA (13%)
- 01 AGRONOMIA (13%)
- 02 ARQUITECTURA (6%)
- 08 INGENIERIA (0%)
- 03 ECONOMIA (6%)
- 04 DERECHO (0%)
- 28 POLITICA (0%)
- 07 HUMANIDADES (0%)
- 29 EFPEM (0%)
- 16 COMUNICACION (0%)
- 14 HISTORIA (0%)
- 15 TRAB. SOCIAL (0%)
- 30 LINGUISTICA (0%)
- 26 TURISMO (6%)
- 33 ARTE (0%)

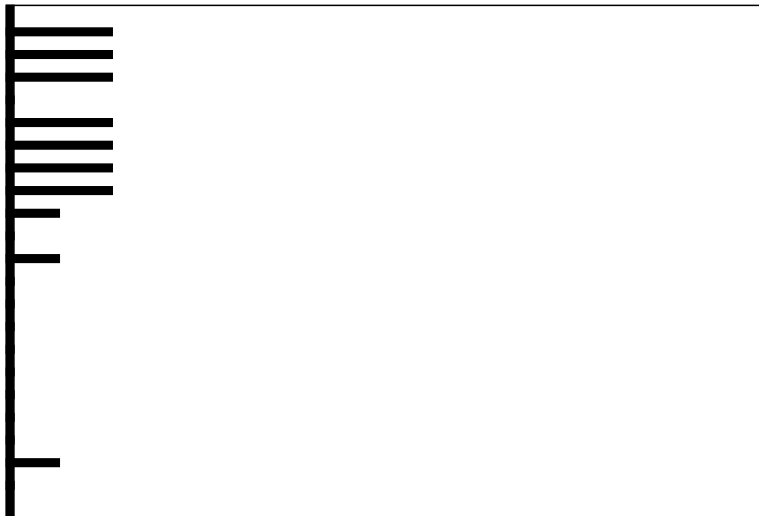

Clave:19990830

Nombre del Estudiante

No. Orientación

QUETZALTENANGO

RESULTADO DE RAZONAMIENTOS

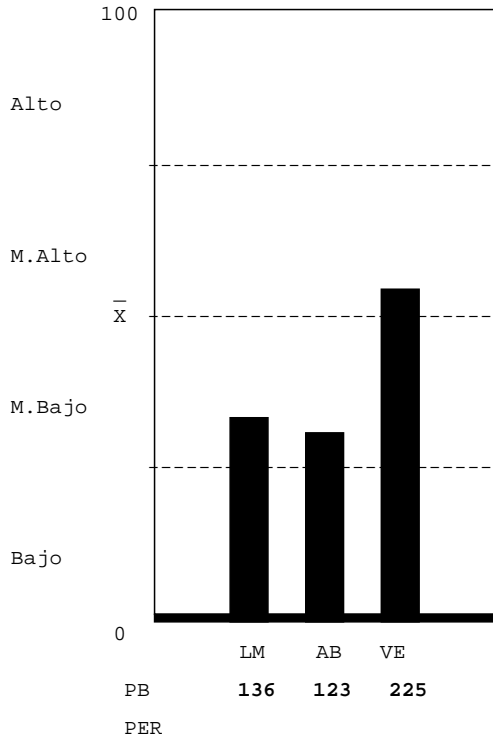

LOGICO MATEMATICO-NIVEL MEDIO BAJO: Escasa habilidad para: a) reconocer los conceptos o procesos importantes en situaciones numéricas; b) resolver problemas lógicos. Mediana habilidad para: a) reconocer patrones y anticiparlos; b) interpretar números y operaciones; c) verificar condiciones numéricas. Capacidad para realizar operaciones numéricas mecánicas.

ABSTRACTO-NIVEL MEDIO BAJO: Mediana habilidad para reconocer patrones y hacer relaciones primarias de orden y naturaleza entre dos supuestos dados, hacer inferencias y trasladar información de un hecho a otro, interpretar relaciones secundarias de intensidad sucesión y magnitud en analogías, mediana habilidad para resolver problemas que requieren de síntesis de evaluación del concepto y dar una respuesta con sentido lógico.

VERBAL-NIVEL MEDIO ALTO: Mediana habilidad para establecer semejanzas con base en el texto: el planteamiento central, el propósito, conclusiones, así como, formular juicios críticos, localizar detalles en textos de diversos tipos, establecer la construcción formal del texto, así como el significado de palabras y comprender textos largos y cortos.

Unidad Académica - Inventario de Intereses de Estudio USAC-08

( XE046754 )

- 05 MEDICINA (13%)
- 06 FARMACIA (20%)
- 09 ODONTOLOGIA (6%)
- 10 VETERINARIA (20%)
- 13 PSICOLOGIA (20%)
- 13.1 ECTAFIDE (27%)
- 24 ACUICULTURA (20%)
- 01 AGRONOMIA (13%)
- 02 ARQUITECTURA (13%)
- 08 INGENIERIA (27%)
- 03 ECONOMIA (13%)
- 04 DERECHO (0%)
- 28 POLITICA (0%)
- 07 HUMANIDADES (6%)
- 29 EFPEM (20%)
- 16 COMUNICACION (6%)
- 14 HISTORIA (6%)
- 15 TRAB.SOCIAL (13%)
- 30 LINGUISTICA (20%)
- 26 TURISMO (0%)
- 33 ARTE (0%)

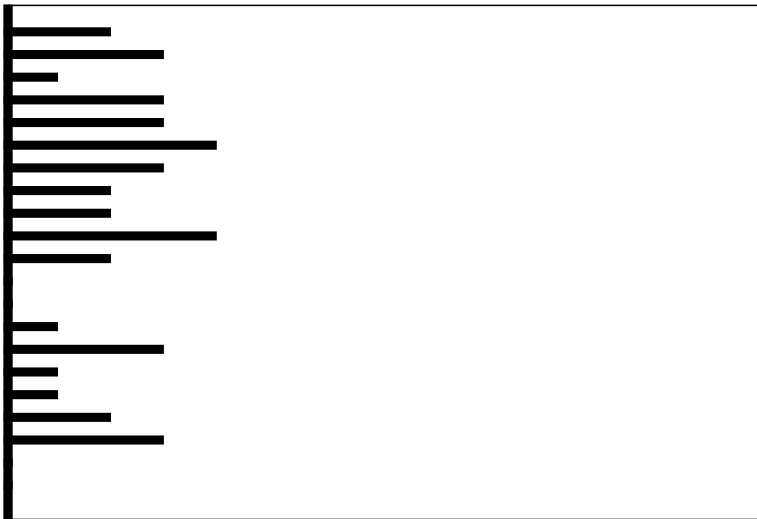

Clave:19971015

**Nombre del Estudiante**

**No. Orientación**

QUETZALTENANGO

**RESULTADO DE RAZONAMIENTOS**

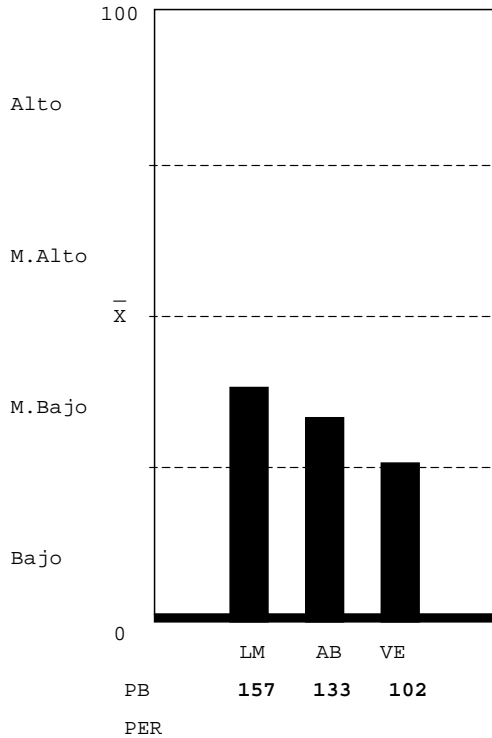

LOGICO MATEMATICO-NIVEL MEDIO BAJO: Escasa habilidad para: a) reconocer los conceptos o procesos importantes en situaciones numéricas; b) resolver problemas lógicos. Mediana habilidad para: a) reconocer patrones y anticiparlos; b) interpretar números y operaciones; c) verificar condiciones numéricas. Capacidad para realizar operaciones numéricas mecánicas.

ABSTRACTO-NIVEL MEDIO BAJO: Mediana habilidad para reconocer patrones y hacer relaciones primarias de orden y naturaleza entre dos supuestos dados, hacer inferencias y trasladar información de un hecho a otro, interpretar relaciones secundarias de intensidad sucesión y magnitud en analogías, mediana habilidad para resolver problemas que requieren de síntesis de evaluación del concepto y dar una respuesta con sentido lógico.

VERBAL-NIVEL BAJO: Que el estudiante no hizo su mejor esfuerzo para resolver la prueba, estaba cansado o con problemas personales. Escasa habilidad para establecer semejanzas con base en el texto: establecer el planteamiento central, el propósito, conclusiones, así como, formular juicios críticos, localizar detalles en textos de diversos tipos, establecer la construcción formal del texto, así como el significado de palabras y comprende textos largos y cortos.

**Unidad Académica - Inventario de Intereses de Estudio USAC-08**

( XE046754 )

- 05 MEDICINA (0%)
- 06 FARMACIA (13%)
- 09 ODONTOLOGIA (6%)
- 10 VETERINARIA (20%)
- 13 PSICOLOGIA (6%)
- 13.1 ECTAFIDE (0%)
- 24 ACUICULTURA (0%)
- 01 AGRONOMIA (0%)
- 02 ARQUITECTURA (6%)
- 08 INGENIERIA (0%)
- 03 ECONOMIA (6%)
- 04 DERECHO (0%)
- 28 POLITICA (13%)
- 07 HUMANIDADES (13%)
- 29 EFPEM (13%)
- 16 COMUNICACION (13%)
- 14 HISTORIA (6%)
- 15 TRAB.SOCIAL (6%)
- 30 LINGUISTICA (6%)
- 26 TURISMO (0%)
- 33 ARTE (0%)



**Clave:19991204**

Nombre del Estudiante

No. Orientación

QUETZALTENANGO

RESULTADO DE RAZONAMIENTOS

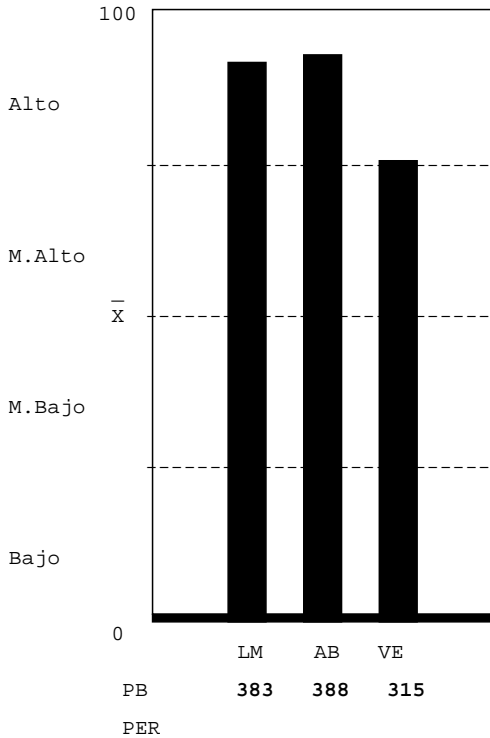

LOGICO MATEMATICO-NIVEL ALTO: Gran habilidad para: a) reconocer los conceptos o procesos importantes en situaciones numéricas; b) resolver problemas numéricos y lógicos; c) descubrir patrones numéricos y anticiparlos; d) interpretar números y operaciones. Capacidad para verificar resultados y realizar operaciones numéricas mecánicas.

ABSTRACTO-NIVEL ALTO: Gran habilidad para reconocer patrones y hacer relaciones primarias de orden y naturaleza entre dos supuestos dados, hacer inferencias y trasladar información de un hecho a otro, interpretar relaciones secundarias de intensidad sucesión y magnitud en analogías, gran habilidad para resolver problemas que requieren de síntesis de evaluación del concepto y dar una respuesta con sentido lógico.

VERBAL-NIVEL ALTO: Gran habilidad para establecer semejanzas con base en el texto: el planteamiento central, el propósito, conclusiones, así como, formular juicios críticos, localizar detalles en textos de diversos tipos, establecer la construcción formal del texto, así como el significado de palabras y comprender textos largos y cortos.

Unidad Académica - Inventario de Intereses de Estudio USAC-08

( XE046754 )

- 05 MEDICINA (6%)
- 06 FARMACIA (13%)
- 09 ODONTOLOGIA (27%)
- 10 VETERINARIA (13%)
- 13 PSICOLOGIA (27%)
- 13.1 ECTAFIDE (27%)
- 24 ACUICULTURA (20%)
- 01 AGRONOMIA (27%)
- 02 ARQUITECTURA (27%)
- 08 INGENIERIA (20%)
- 03 ECONOMIA (6%)
- 04 DERECHO (13%)
- 28 POLITICA (13%)
- 07 HUMANIDADES (13%)
- 29 EFPEM (13%)
- 16 COMUNICACION (6%)
- 14 HISTORIA (6%)
- 15 TRAB.SOCIAL (0%)
- 30 LINGUISTICA (13%)
- 26 TURISMO (6%)
- 33 ARTE (0%)

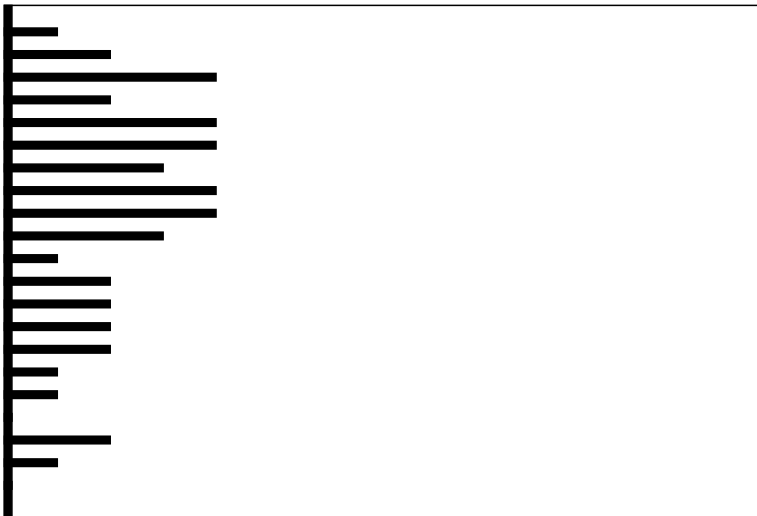

Clave:19980730



Nombre del Estudiante

No. Orientación

QUETZALTENANGO

RESULTADO DE RAZONAMIENTOS

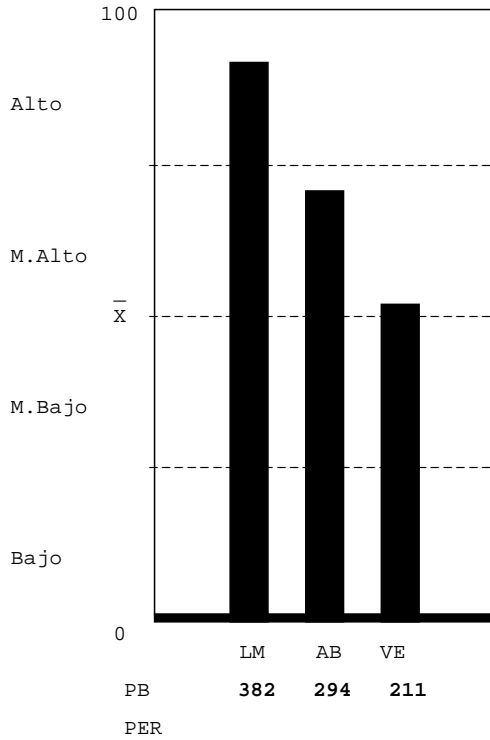

LOGICO MATEMATICO-NIVEL ALTO: Gran habilidad para: a) reconocer los conceptos o procesos importantes en situaciones numéricas; b) resolver problemas numéricos y lógicos; c) descubrir patrones numéricos y anticiparlos; d) interpretar números y operaciones. Capacidad para verificar resultados y realizar operaciones numéricas mecánicas.

ABSTRACTO-NIVEL MEDIO ALTO: Habilidad razonable para reconocer patrones y hacer relaciones primarias de orden y naturaleza entre dos supuestos dados, hacer inferencias y trasladar información de un hecho a otro, interpretar relaciones secundarias de intensidad sucesión y magnitud en analogías, habilidad razonable para resolver problemas que requieren de síntesis de evaluación del concepto y dar una respuesta con sentido lógico.

VERBAL-NIVEL MEDIO ALTO: Mediana habilidad para establecer semejanzas con base en el texto: el planteamiento central, el propósito, conclusiones, así como, formular juicios críticos, localizar detalles en textos de diversos tipos, establecer la construcción formal del texto, así como el significado de palabras y comprender textos largos y cortos.

Unidad Académica - Inventario de Intereses de Estudio USAC-08

(XE046754)

- 05 MEDICINA (40%)
- 06 FARMACIA (27%)
- 09 ODONTOLOGIA (20%)
- 10 VETERINARIA (20%)
- 13 PSICOLOGIA (27%)
- 13.1 ECTAFIDE (20%)
- 24 ACUICULTURA (13%)
- 01 AGRONOMIA (27%)
- 02 ARQUITECTURA (20%)
- 08 INGENIERIA (27%)
- 03 ECONOMIA (27%)
- 04 DERECHO (13%)
- 28 POLITICA (40%)
- 07 HUMANIDADES (20%)
- 29 EFPEM (20%)
- 16 COMUNICACION (27%)
- 14 HISTORIA (13%)
- 15 TRAB.SOCIAL (20%)
- 30 LINGUISTICA (27%)
- 26 TURISMO (47%)
- 33 ARTE (0%)



Clave:19900420

Nombre del Estudiante

No. Orientación

QUETZALTENANGO

RESULTADO DE RAZONAMIENTOS

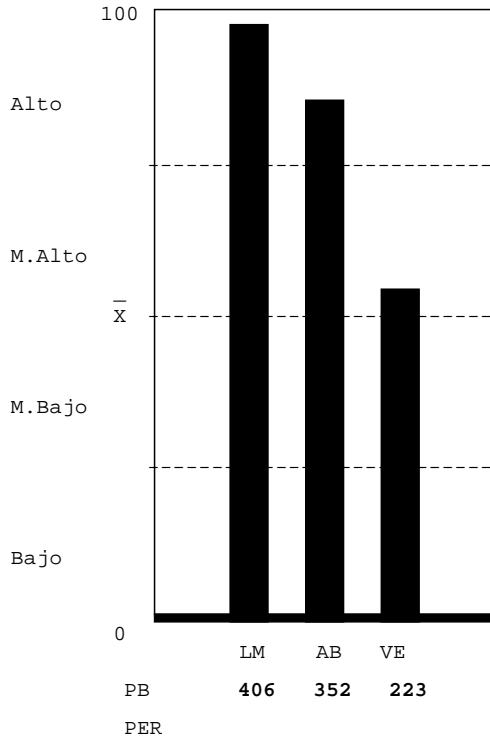

LOGICO MATEMATICO-NIVEL ALTO: Gran habilidad para: a) reconocer los conceptos o procesos importantes en situaciones numéricas; b) resolver problemas numéricos y lógicos; c) descubrir patrones numéricos y anticiparlos; d) interpretar números y operaciones. Capacidad para verificar resultados y realizar operaciones numéricas mecánicas.

ABSTRACTO-NIVEL ALTO: Gran habilidad para reconocer patrones y hacer relaciones primarias de orden y naturaleza entre dos supuestos dados, hacer inferencias y trasladar información de un hecho a otro, interpretar relaciones secundarias de intensidad sucesión y magnitud en analogías, gran habilidad para resolver problemas que requieren de síntesis de evaluación del concepto y dar una respuesta con sentido lógico.

VERBAL-NIVEL MEDIO ALTO: Mediana habilidad para establecer semejanzas con base en el texto: el planteamiento central, el propósito, conclusiones, así como, formular juicios críticos, localizar detalles en textos de diversos tipos, establecer la construcción formal del texto, así como el significado de palabras y comprender textos largos y cortos.

Unidad Académica - Inventario de Intereses de Estudio USAC-08

( XE046754 )

- 05 MEDICINA (6%)
- 06 FARMACIA (6%)
- 09 ODONTOLOGIA (27%)
- 10 VETERINARIA (6%)
- 13 PSICOLOGIA (27%)
- 13.1 ECTAFIDE (6%)
- 24 ACUICULTURA (0%)
- 01 AGRONOMIA (6%)
- 02 ARQUITECTURA (0%)
- 08 INGENIERIA (0%)
- 03 ECONOMIA (6%)
- 04 DERECHO (0%)
- 28 POLITICA (0%)
- 07 HUMANIDADES (27%)
- 29 EFPEM (27%)
- 16 COMUNICACION (13%)
- 14 HISTORIA (20%)
- 15 TRAB.SOCIAL (13%)
- 30 LINGUISTICA (20%)
- 26 TURISMO (13%)
- 33 ARTE (0%)

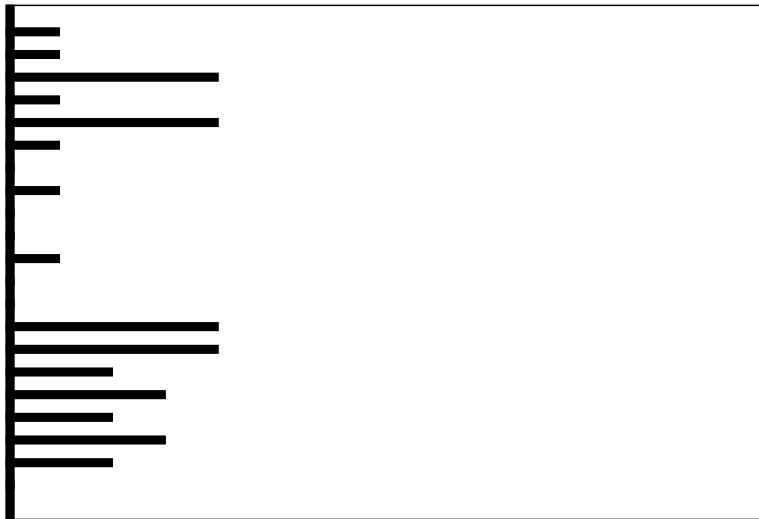

Clave:19991114

Nombre del Estudiante

No. Orientación

QUETZALTENANGO

RESULTADO DE RAZONAMIENTOS

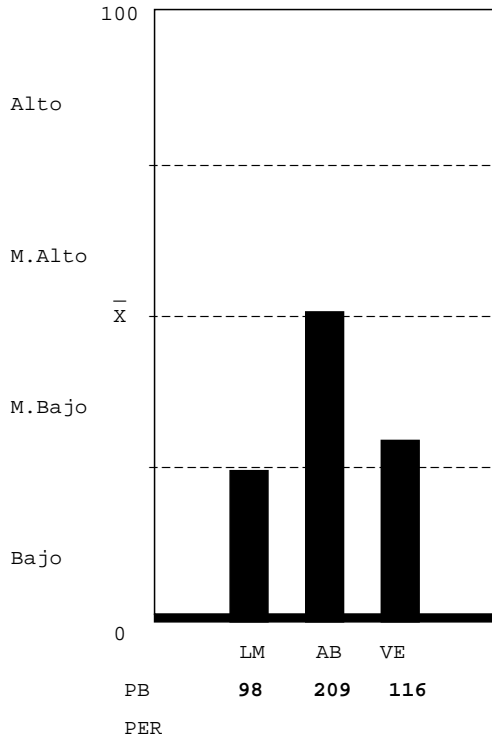

LOGICO MATEMATICO-NIVEL BAJO: Que el estudiante no hizo su mejor esfuerzo para resolver la prueba; estaba cansado, o con problemas personales, cuando enfrentó la prueba. Escasa habilidad para: a) reconocer los conceptos o procesos importantes en situaciones numéricas; b) reconocer patrones numéricos y anticiparlos;c)interpretar números y operaciones; c) resolver problemas lógicos;d)verificar condiciones numéricas. Lentitud para reconocer relaciones numéricas o lógicas.Atender a la apariencia de las preguntas.

ABSTRACTO-NIVEL MEDIO BAJO: Mediana habilidad para reconocer patrones y hacer relaciones primarias de orden y naturaleza entre dos supuestos dados, hacer inferencias y trasladar información de un hecho a otro, interpretar relaciones secundarias de intensidad sucesión y magnitud en analogías, mediana habilidad para resolver problemas que requieren de síntesis de evaluación del concepto y dar una respuesta con sentido lógico.

VERBAL-NIVEL MEDIO BAJO: Escasa habilidad para establecer semejanzas con base en el texto: el planteamiento central, el propósito, conclusiones, así como, formular juicios críticos, localizar detalles en textos de diversos tipos, establecer la construcción formal del texto, así como el significado de palabras y comprender textos largos y cortos.

Unidad Académica - Inventario de Intereses de Estudio USAC-08

( XE046754 )

- 05 MEDICINA (6%)
- 06 FARMACIA (6%)
- 09 ODONTOLOGIA (13%)
- 10 VETERINARIA (13%)
- 13 PSICOLOGIA (20%)
- 13.1 ECTAFIDE (20%)
- 24 ACUICULTURA (27%)
- 01 AGRONOMIA (20%)
- 02 ARQUITECTURA(0%)
- 08 INGENIERIA (0%)
- 03 ECONOMIA (6%)
- 04 DERECHO (0%)
- 28 POLITICA (0%)
- 07 HUMANIDADES (13%)
- 29 EFPEM (13%)
- 16 COMUNICACION(0%)
- 14 HISTORIA (6%)
- 15 TRAB.SOCIAL (0%)
- 30 LINGUISTICA (13%)
- 26 TURISMO (20%)
- 33 ARTE (0%)

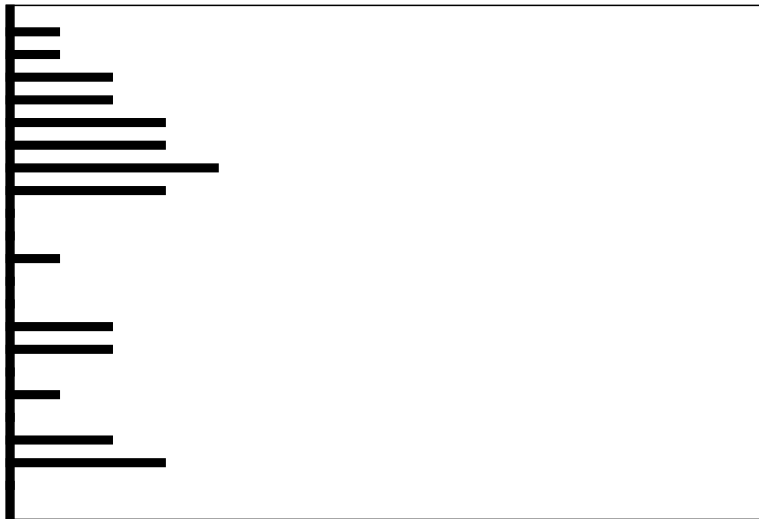

Clave:19921211

Nombre del Estudiante

No. Orientación

QUETZALTENANGO

RESULTADO DE RAZONAMIENTOS

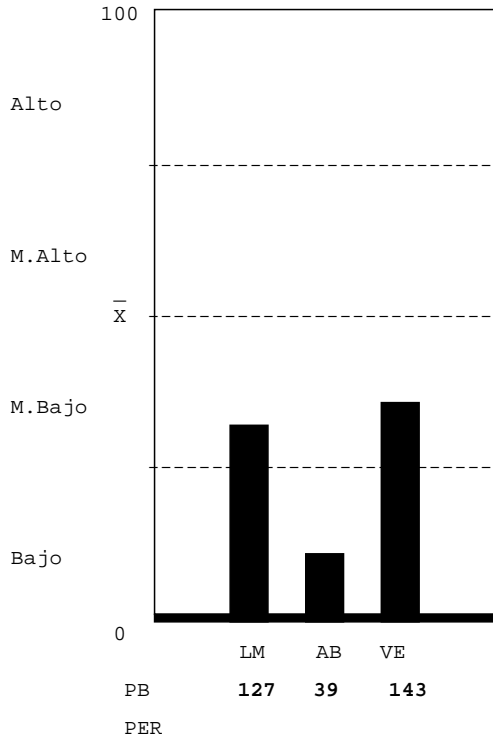

LOGICO MATEMATICO-NIVEL MEDIO BAJO: Escasa habilidad para: a) reconocer los conceptos o procesos importantes en situaciones numéricas; b) resolver problemas lógicos. Mediana habilidad para: a) reconocer patrones y anticiparlos; b) interpretar números y operaciones; c) verificar condiciones numéricas. Capacidad para realizar operaciones numéricas mecánicas.

ABSTRACTO-NIVEL BAJO: Que el estudiante no hizo su mejor esfuerzo estaba cansado o con problemas personales; escasa habilidad para reconocer patrones y hacer relaciones primarias de orden y naturaleza entre dos supuestos dados, hacer inferencias y trasladar información de un hecho a otro, interpretar relaciones secundarias de intensidad, sucesión y magnitud en analogías, escasa habilidad para resolver problemas que requieran de síntesis y evaluación de concepto y dar una respuesta con sentido lógico.

VERBAL-NIVEL MEDIO BAJO: Escasa habilidad para establecer semejanzas con base en el texto: el planteamiento central, el propósito, conclusiones, así como, formular juicios críticos, localizar detalles en textos de diversos tipos, establecer la construcción formal del texto, así como el significado de palabras y comprender textos largos y cortos.

Unidad Académica - Inventario de Intereses de Estudio USAC-08

( XE046754 )

- 05 MEDICINA (20%)
- 06 FARMACIA (13%)
- 09 ODONTOLOGIA (13%)
- 10 VETERINARIA (13%)
- 13 PSICOLOGIA (20%)
- 13.1 ECTAFIDE (6%)
- 24 ACUICULTURA (13%)
- 01 AGRONOMIA (13%)
- 02 ARQUITECTURA (20%)
- 08 INGENIERIA (6%)
- 03 ECONOMIA (20%)
- 04 DERECHO (13%)
- 28 POLITICA (6%)
- 07 HUMANIDADES (6%)
- 29 EFPEM (6%)
- 16 COMUNICACION (0%)
- 14 HISTORIA (0%)
- 15 TRAB.SOCIAL (0%)
- 30 LINGUISTICA (6%)
- 26 TURISMO (6%)
- 33 ARTE (0%)

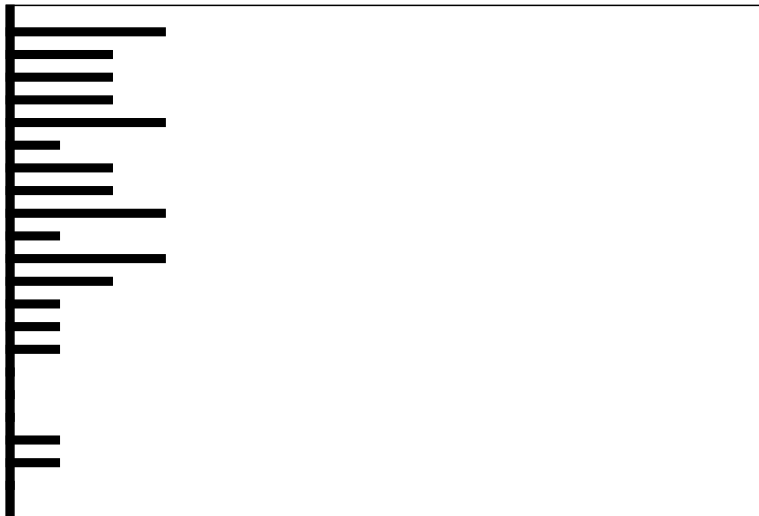

Clave:20001101

Nombre del Estudiante

No. Orientación

QUETZALTENANGO

RESULTADO DE RAZONAMIENTOS

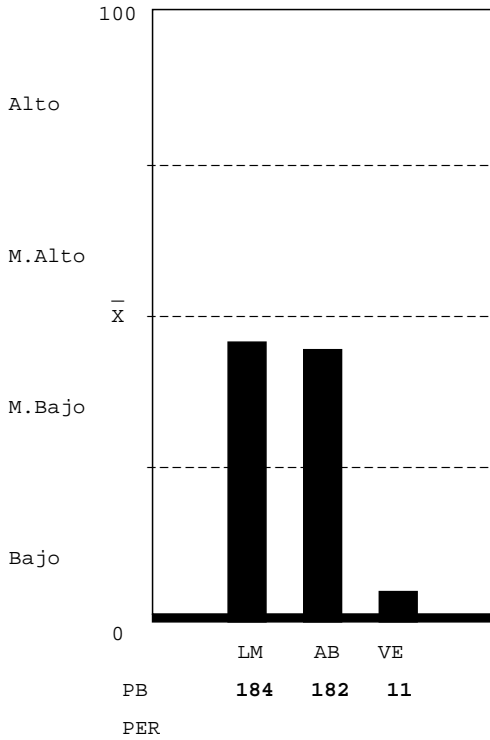

LOGICO MATEMATICO-NIVEL MEDIO BAJO: Escasa habilidad para: a) reconocer los conceptos o procesos importantes en situaciones numéricas; b) resolver problemas lógicos. Mediana habilidad para: a) reconocer patrones y anticiparlos; b) interpretar números y operaciones; c) verificar condiciones numéricas. Capacidad para realizar operaciones numéricas mecánicas.

ABSTRACTO-NIVEL MEDIO BAJO: Mediana habilidad para reconocer patrones y hacer relaciones primarias de orden y naturaleza entre dos supuestos dados, hacer inferencias y trasladar información de un hecho a otro, interpretar relaciones secundarias de intensidad sucesión y magnitud en analogías, mediana habilidad para resolver problemas que requieren de síntesis de evaluación del concepto y dar una respuesta con sentido lógico.

VERBAL-NIVEL BAJO: Que el estudiante no hizo su mejor esfuerzo para resolver la prueba, estaba cansado o con problemas personales. Escasa habilidad para establecer semejanzas con base en el texto: establecer el planteamiento central, el propósito, conclusiones, así como, formular juicios críticos, localizar detalles en textos de diversos tipos, establecer la construcción formal del texto, así como el significado de palabras y comprende textos largos y cortos.

Unidad Académica - Inventario de Intereses de Estudio USAC-08

( XE046754 )

- 05 MEDICINA (6%)
- 06 FARMACIA (13%)
- 09 ODONTOLOGIA (13%)
- 10 VETERINARIA (20%)
- 13 PSICOLOGIA (13%)
- 13.1 ECTAFIDE (13%)
- 24 ACUICULTURA (20%)
- 01 AGRONOMIA (6%)
- 02 ARQUITECTURA (6%)
- 08 INGENIERIA (6%)
- 03 ECONOMIA (13%)
- 04 DERECHO (13%)
- 28 POLITICA (0%)
- 07 HUMANIDADES (20%)
- 29 EFPEM (6%)
- 16 COMUNICACION (20%)
- 14 HISTORIA (13%)
- 15 TRAB.SOCIAL (6%)
- 30 LINGUISTICA (0%)
- 26 TURISMO (13%)
- 33 ARTE (0%)

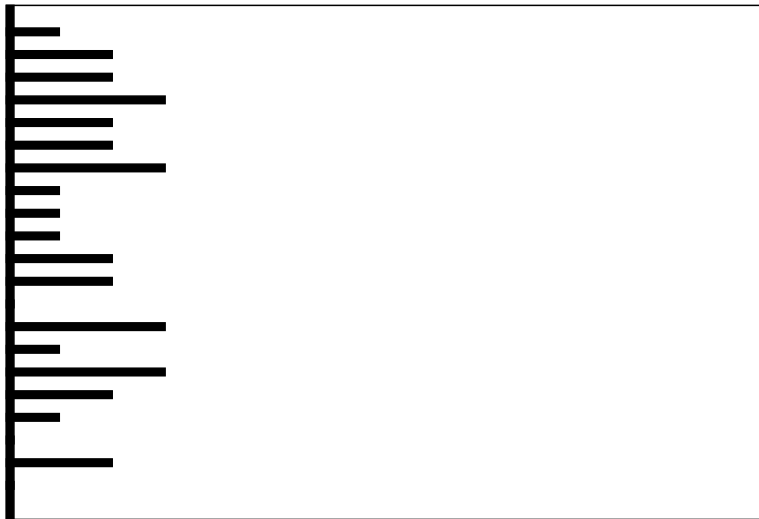

Clave:20000426

Nombre del Estudiante

No. Orientación

QUETZALTENANGO

RESULTADO DE RAZONAMIENTOS

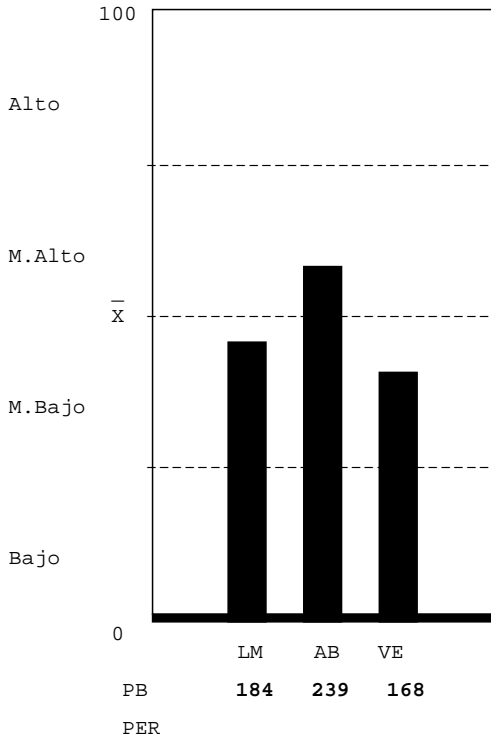

LOGICO MATEMATICO-NIVEL MEDIO BAJO: Escasa habilidad para: a) reconocer los conceptos o procesos importantes en situaciones numéricas; b) resolver problemas lógicos. Mediana habilidad para: a) reconocer patrones y anticiparlos; b) interpretar números y operaciones; c) verificar condiciones numéricas. Capacidad para realizar operaciones numéricas mecánicas.

ABSTRACTO-NIVEL MEDIO ALTO: Habilidad razonable para reconocer patrones y hacer relaciones primarias de orden y naturaleza entre dos supuestos dados, hacer inferencias y trasladar información de un hecho a otro, interpretar relaciones secundarias de intensidad sucesión y magnitud en analogías, habilidad razonable para resolver problemas que requieren de síntesis de evaluación del concepto y dar una respuesta con sentido lógico.

VERBAL-NIVEL MEDIO BAJO: Escasa habilidad para establecer semejanzas con base en el texto: el planteamiento central, el propósito, conclusiones, así como, formular juicios críticos, localizar detalles en textos de diversos tipos, establecer la construcción formal del texto, así como el significado de palabras y comprender textos largos y cortos.

Unidad Académica - Inventario de Intereses de Estudio USAC-08

( XE046754 )

- 05 MEDICINA (27%)
- 06 FARMACIA (27%)
- 09 ODONTOLOGIA (20%)
- 10 VETERINARIA (20%)
- 13 PSICOLOGIA (20%)
- 13.1 ECTAFIDE (20%)
- 24 ACUICULTURA (6%)
- 01 AGRONOMIA (6%)
- 02 ARQUITECTURA (6%)
- 08 INGENIERIA (13%)
- 03 ECONOMIA (6%)
- 04 DERECHO (6%)
- 28 POLITICA (13%)
- 07 HUMANIDADES (6%)
- 29 EFPEM (20%)
- 16 COMUNICACION (20%)
- 14 HISTORIA (13%)
- 15 TRAB. SOCIAL (20%)
- 30 LINGUISTICA (13%)
- 26 TURISMO (13%)
- 33 ARTE (0%)

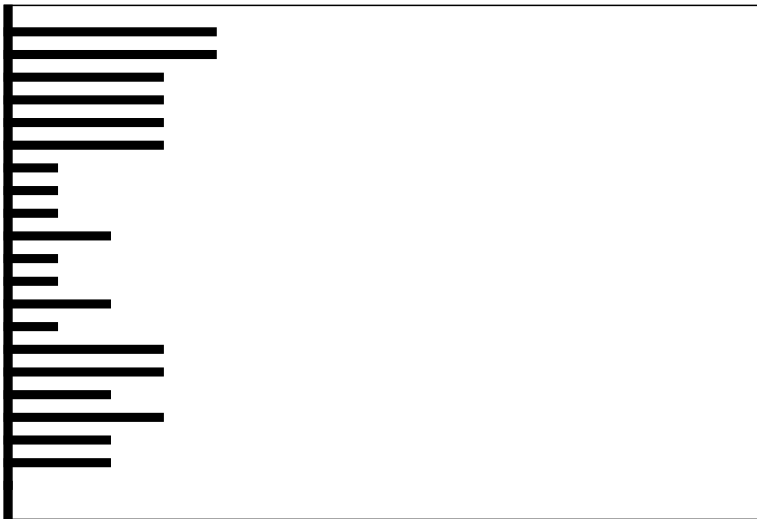

Clave:19960509

Nombre del Estudiante

No. Orientación

QUETZALTENANGO

RESULTADO DE RAZONAMIENTOS

LOGICO MATEMATICO-NIVEL MEDIO ALTO: Mediana habilidad para: a) reconocer patrones y anticiparlos; b) interpretar números y operaciones. Habilidad para: a) reconocer varios conceptos o procesos importantes en situaciones numéricas; b) resolver problemas lógicos; c) verificar condiciones numéricas. Capacidad para realizar operaciones numéricas mecánicas.

ABSTRACTO-NIVEL MEDIO BAJO: Mediana habilidad para reconocer patrones y hacer relaciones primarias de orden y naturaleza entre dos supuestos dados, hacer inferencias y trasladar información de un hecho a otro, interpretar relaciones secundarias de intensidad sucesión y magnitud en analogías, mediana habilidad para resolver problemas que requieren de síntesis de evaluación del concepto y dar una respuesta con sentido lógico.

VERBAL-NIVEL MEDIO ALTO: Mediana habilidad para establecer semejanzas con base en el texto: el planteamiento central, el propósito, conclusiones, así como, formular juicios críticos, localizar detalles en textos de diversos tipos, establecer la construcción formal del texto, así como el significado de palabras y comprender textos largos y cortos.

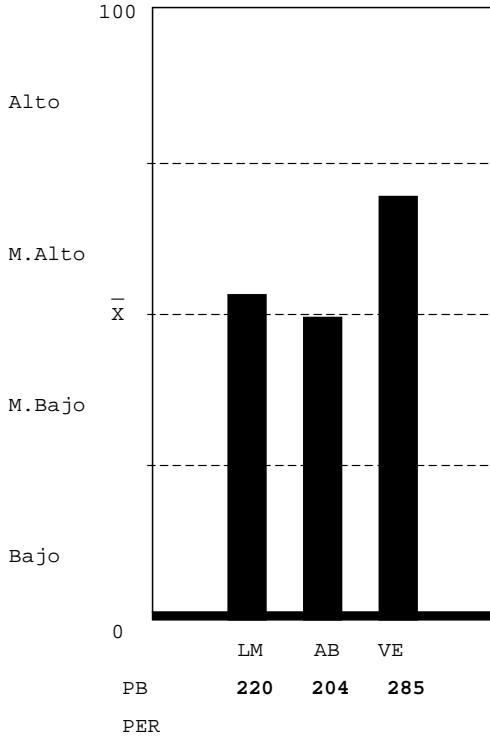

Unidad Académica - Inventario de Intereses de Estudio USAC-08

(XE046754)

- 05 MEDICINA (0%)
- 06 FARMACIA (6%)
- 09 ODONTOLOGIA (6%)
- 10 VETERINARIA (0%)
- 13 PSICOLOGIA (13%)
- 13.1 ECTAFIDE (6%)
- 24 ACUICULTURA (13%)
- 01 AGRONOMIA (0%)
- 02 ARQUITECTURA (0%)
- 08 INGENIERIA (0%)
- 03 ECONOMIA (0%)
- 04 DERECHO (13%)
- 28 POLITICA (20%)
- 07 HUMANIDADES (20%)
- 29 EFPEM (0%)
- 16 COMUNICACION (13%)
- 14 HISTORIA (6%)
- 15 TRAB.SOCIAL (0%)
- 30 LINGUISTICA (0%)
- 26 TURISMO (6%)
- 33 ARTE (0%)

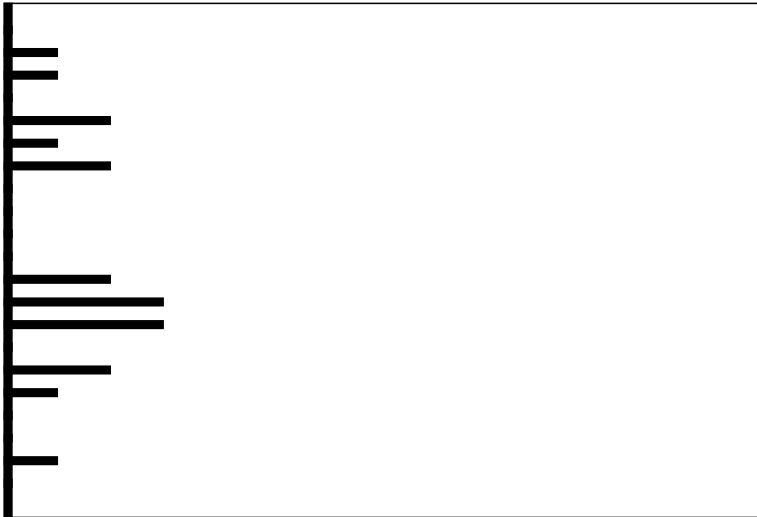

Clave:19980315

Nombre del Estudiante

No. Orientación

QUETZALTENANGO

RESULTADO DE RAZONAMIENTOS

LOGICO MATEMATICO-NIVEL MEDIO ALTO: Mediana habilidad para: a) reconocer patrones y anticiparlos; b) interpretar números y operaciones. Habilidad para: a) reconocer varios conceptos o procesos importantes en situaciones numéricas; b) resolver problemas lógicos; c) verificar condiciones numéricas. Capacidad para realizar operaciones numéricas mecánicas.

ABSTRACTO-NIVEL MEDIO ALTO: Habilidad razonable para reconocer patrones y hacer relaciones primarias de orden y naturaleza entre dos supuestos dados, hacer inferencias y trasladar información de un hecho a otro, interpretar relaciones secundarias de intensidad sucesión y magnitud en analogías, habilidad razonable para resolver problemas que requieren de síntesis de evaluación del concepto y dar una respuesta con sentido lógico.

VERBAL-NIVEL ALTO: Gran habilidad para establecer semejanzas con base en el texto: el planteamiento central, el propósito, conclusiones, así como, formular juicios críticos, localizar detalles en textos de diversos tipos, establecer la construcción formal del texto, así como el significado de palabras y comprender textos largos y cortos.

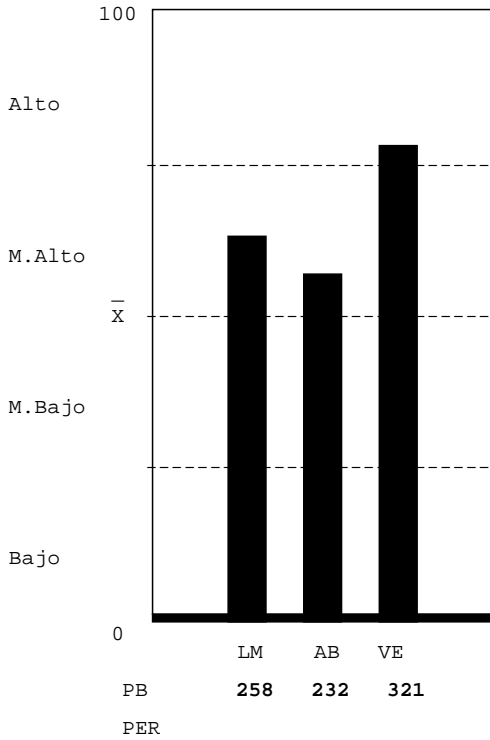

Unidad Académica - Inventario de Intereses de Estudio USAC-08

( XE046754 )

- 05 MEDICINA (6%)
- 06 FARMACIA (6%)
- 09 ODONTOLOGIA (6%)
- 10 VETERINARIA (13%)
- 13 PSICOLOGIA (13%)
- 13.1 ECTAFIDE (20%)
- 24 ACUICULTURA (6%)
- 01 AGRONOMIA (13%)
- 02 ARQUITECTURA (6%)
- 08 INGENIERIA (13%)
- 03 ECONOMIA (6%)
- 04 DERECHO (13%)
- 28 POLITICA (6%)
- 07 HUMANIDADES (0%)
- 29 EFPEM (13%)
- 16 COMUNICACION (6%)
- 14 HISTORIA (0%)
- 15 TRAB.SOCIAL (6%)
- 30 LINGUISTICA (6%)
- 26 TURISMO (13%)
- 33 ARTE (0%)



Clave:19990402



Nombre del Estudiante

No. Orientación

QUETZALTENANGO

RESULTADO DE RAZONAMIENTOS

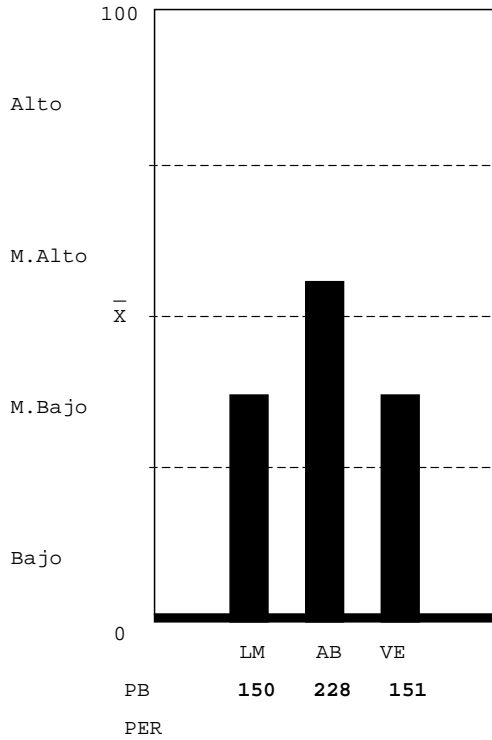

LOGICO MATEMATICO-NIVEL MEDIO BAJO: Escasa habilidad para: a) reconocer los conceptos o procesos importantes en situaciones numéricas; b) resolver problemas lógicos. Mediana habilidad para: a) reconocer patrones y anticiparlos; b) interpretar números y operaciones; c) verificar condiciones numéricas. Capacidad para realizar operaciones numéricas mecánicas.

ABSTRACTO-NIVEL MEDIO ALTO: Habilidad razonable para reconocer patrones y hacer relaciones primarias de orden y naturaleza entre dos supuestos dados, hacer inferencias y trasladar información de un hecho a otro, interpretar relaciones secundarias de intensidad sucesión y magnitud en analogías, habilidad razonable para resolver problemas que requieren de síntesis de evaluación del concepto y dar una respuesta con sentido lógico.

VERBAL-NIVEL MEDIO BAJO: Escasa habilidad para establecer semejanzas con base en el texto: el planteamiento central, el propósito, conclusiones, así como, formular juicios críticos, localizar detalles en textos de diversos tipos, establecer la construcción formal del texto, así como el significado de palabras y comprender textos largos y cortos.

Unidad Académica - Inventario de Intereses de Estudio USAC-08

( XE046754 )

- 05 MEDICINA (73%)
- 06 FARMACIA (73%)
- 09 ODONTOLOGIA (73%)
- 10 VETERINARIA (73%)
- 13 PSICOLOGIA (67%)
- 13.1 ECTAFIDE (53%)
- 24 ACUICULTURA (60%)
- 01 AGRONOMIA (73%)
- 02 ARQUITECTURA (40%)
- 08 INGENIERIA (47%)
- 03 ECONOMIA (53%)
- 04 DERECHO (53%)
- 28 POLITICA (47%)
- 07 HUMANIDADES (67%)
- 29 EFPEM (60%)
- 16 COMUNICACION (40%)
- 14 HISTORIA (60%)
- 15 TRAB.SOCIAL (60%)
- 30 LINGUISTICA (60%)
- 26 TURISMO (60%)
- 33 ARTE (0%)



Clave:19960717

Nombre del Estudiante

No. Orientación

QUETZALTENANGO

RESULTADO DE RAZONAMIENTOS

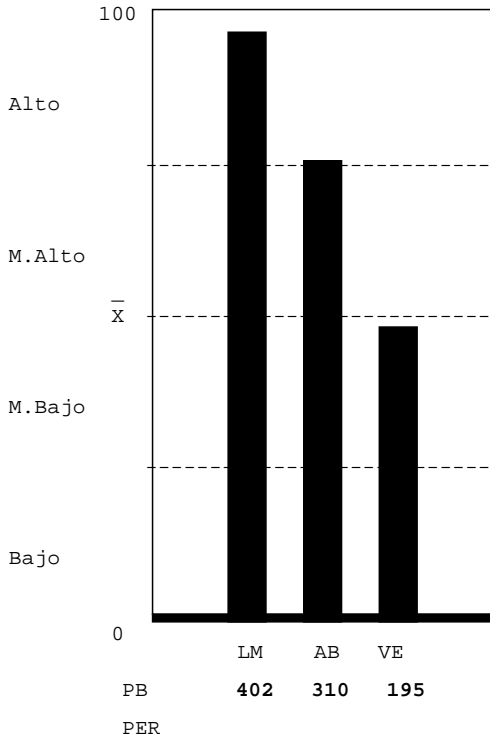

LOGICO MATEMATICO-NIVEL ALTO: Gran habilidad para: a) reconocer los conceptos o procesos importantes en situaciones numéricas; b) resolver problemas numéricos y lógicos; c) descubrir patrones numéricos y anticiparlos; d) interpretar números y operaciones. Capacidad para verificar resultados y realizar operaciones numéricas mecánicas.

ABSTRACTO-NIVEL MEDIO ALTO: Habilidad razonable para reconocer patrones y hacer relaciones primarias de orden y naturaleza entre dos supuestos dados, hacer inferencias y trasladar información de un hecho a otro, interpretar relaciones secundarias de intensidad sucesión y magnitud en analogías, habilidad razonable para resolver problemas que requieren de síntesis de evaluación del concepto y dar una respuesta con sentido lógico.

VERBAL-NIVEL MEDIO BAJO: Escasa habilidad para establecer semejanzas con base en el texto: el planteamiento central, el propósito, conclusiones, así como, formular juicios críticos, localizar detalles en textos de diversos tipos, establecer la construcción formal del texto, así como el significado de palabras y comprender textos largos y cortos.

Unidad Académica - Inventario de Intereses de Estudio USAC-08

( XE046754 )

- 05 MEDICINA (0%)
- 06 FARMACIA (0%)
- 09 ODONTOLOGIA (0%)
- 10 VETERINARIA (0%)
- 13 PSICOLOGIA (0%)
- 13.1 ECTAFIDE (0%)
- 24 ACUICULTURA (13%)
- 01 AGRONOMIA (0%)
- 02 ARQUITECTURA (6%)
- 08 INGENIERIA (0%)
- 03 ECONOMIA (13%)
- 04 DERECHO (13%)
- 28 POLITICA (13%)
- 07 HUMANIDADES (13%)
- 29 EFPEM (6%)
- 16 COMUNICACION (13%)
- 14 HISTORIA (13%)
- 15 TRAB.SOCIAL (0%)
- 30 LINGUISTICA (6%)
- 26 TURISMO (6%)
- 33 ARTE (0%)

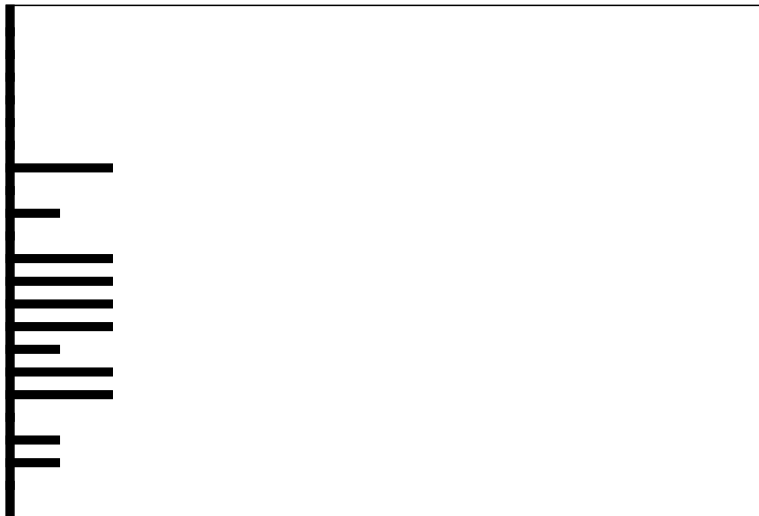

Clave:20000408

Nombre del Estudiante

No. Orientación

QUETZALTENANGO

RESULTADO DE RAZONAMIENTOS

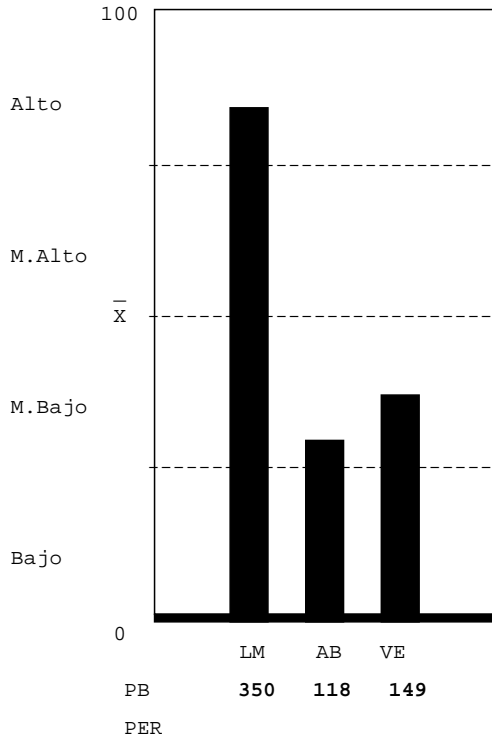

LOGICO MATEMATICO-NIVEL ALTO: Gran habilidad para: a) reconocer los conceptos o procesos importantes en situaciones numéricas; b) resolver problemas numéricos y lógicos; c) descubrir patrones numéricos y anticiparlos; d) interpretar números y operaciones. Capacidad para verificar resultados y realizar operaciones numéricas mecánicas.

ABSTRACTO-NIVEL MEDIO BAJO: Mediana habilidad para reconocer patrones y hacer relaciones primarias de orden y naturaleza entre dos supuestos dados, hacer inferencias y trasladar información de un hecho a otro, interpretar relaciones secundarias de intensidad sucesión y magnitud en analogías, mediana habilidad para resolver problemas que requieren de síntesis de evaluación del concepto y dar una respuesta con sentido lógico.

VERBAL-NIVEL MEDIO BAJO: Escasa habilidad para establecer semejanzas con base en el texto: el planteamiento central, el propósito, conclusiones, así como, formular juicios críticos, localizar detalles en textos de diversos tipos, establecer la construcción formal del texto, así como el significado de palabras y comprender textos largos y cortos.

Unidad Académica - Inventario de Intereses de Estudio USAC-08

(XE046754)

- 05 MEDICINA (20%)
- 06 FARMACIA (13%)
- 09 ODONTOLOGIA (20%)
- 10 VETERINARIA (6%)
- 13 PSICOLOGIA (0%)
- 13.1 ECTAFIDE (6%)
- 24 ACUICULTURA (6%)
- 01 AGRONOMIA (20%)
- 02 ARQUITECTURA (6%)
- 08 INGENIERIA (27%)
- 03 ECONOMIA (20%)
- 04 DERECHO (6%)
- 28 POLITICA (27%)
- 07 HUMANIDADES (20%)
- 29 EFPEM (13%)
- 16 COMUNICACION (6%)
- 14 HISTORIA (13%)
- 15 TRAB.SOCIAL (6%)
- 30 LINGUISTICA (13%)
- 26 TURISMO (6%)
- 33 ARTE (0%)



Clave:20000313

Nombre del Estudiante

No. Orientación

QUETZALTENANGO

RESULTADO DE RAZONAMIENTOS

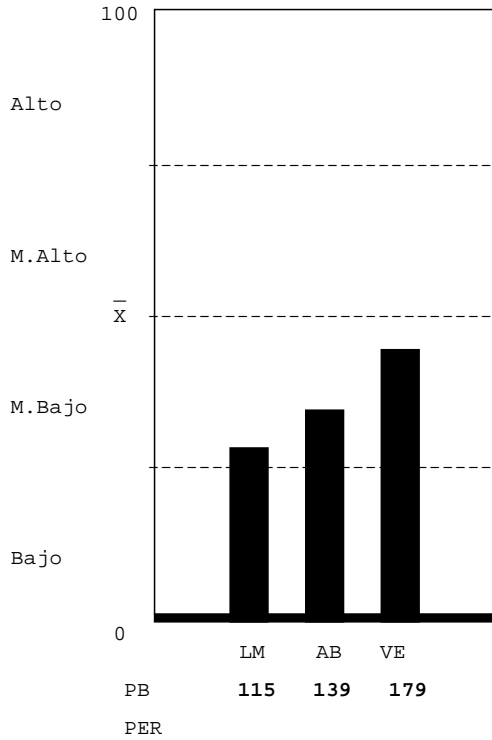

LOGICO MATEMATICO-NIVEL MEDIO BAJO: Escasa habilidad para: a) reconocer los conceptos o procesos importantes en situaciones numéricas; b) resolver problemas lógicos. Mediana habilidad para: a) reconocer patrones y anticiparlos; b) interpretar números y operaciones; c) verificar condiciones numéricas. Capacidad para realizar operaciones numéricas mecánicas.

ABSTRACTO-NIVEL MEDIO BAJO: Mediana habilidad para reconocer patrones y hacer relaciones primarias de orden y naturaleza entre dos supuestos dados, hacer inferencias y trasladar información de un hecho a otro, interpretar relaciones secundarias de intensidad sucesión y magnitud en analogías, mediana habilidad para resolver problemas que requieren de síntesis de evaluación del concepto y dar una respuesta con sentido lógico.

VERBAL-NIVEL MEDIO BAJO: Escasa habilidad para establecer semejanzas con base en el texto: el planteamiento central, el propósito, conclusiones, así como, formular juicios críticos, localizar detalles en textos de diversos tipos, establecer la construcción formal del texto, así como el significado de palabras y comprender textos largos y cortos.

Unidad Académica - Inventario de Intereses de Estudio USAC-08

( XE046754 )

- 05 MEDICINA (20%)
- 06 FARMACIA (33%)
- 09 ODONTOLOGIA (13%)
- 10 VETERINARIA (6%)
- 13 PSICOLOGIA (20%)
- 13.1 ECTAFIDE (13%)
- 24 ACUICULTURA (13%)
- 01 AGRONOMIA (27%)
- 02 ARQUITECTURA (20%)
- 08 INGENIERIA (6%)
- 03 ECONOMIA (6%)
- 04 DERECHO (0%)
- 28 POLITICA (13%)
- 07 HUMANIDADES (27%)
- 29 EFPEM (40%)
- 16 COMUNICACION (27%)
- 14 HISTORIA (33%)
- 15 TRAB.SOCIAL (20%)
- 30 LINGUISTICA (40%)
- 26 TURISMO (20%)
- 33 ARTE (0%)



Clave:19980203

Nombre del Estudiante

No. Orientación

QUETZALTENANGO

RESULTADO DE RAZONAMIENTOS

LOGICO MATEMATICO-NIVEL ALTO: Gran habilidad para: a) reconocer los conceptos o procesos importantes en situaciones numéricas; b) resolver problemas numéricos y lógicos; c) descubrir patrones numéricos y anticiparlos; d) interpretar números y operaciones. Capacidad para verificar resultados y realizar operaciones numéricas mecánicas.

ABSTRACTO-NIVEL MEDIO ALTO: Habilidad razonable para reconocer patrones y hacer relaciones primarias de orden y naturaleza entre dos supuestos dados, hacer inferencias y trasladar información de un hecho a otro, interpretar relaciones secundarias de intensidad sucesión y magnitud en analogías, habilidad razonable para resolver problemas que requieren de síntesis de evaluación del concepto y dar una respuesta con sentido lógico.

VERBAL-NIVEL MEDIO BAJO: Escasa habilidad para establecer semejanzas con base en el texto: el planteamiento central, el propósito, conclusiones, así como, formular juicios críticos, localizar detalles en textos de diversos tipos, establecer la construcción formal del texto, así como el significado de palabras y comprender textos largos y cortos.

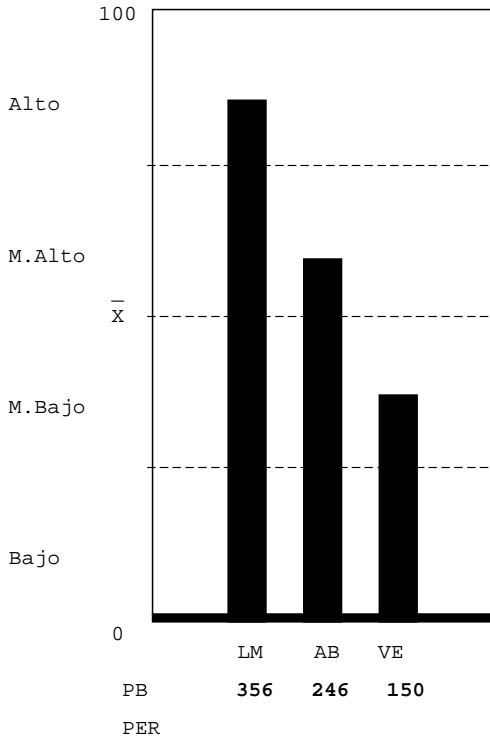

Unidad Académica - Inventario de Intereses de Estudio USAC-08

( XE046754 )

- 05 MEDICINA (27%)
- 06 FARMACIA (27%)
- 09 ODONTOLOGIA (33%)
- 10 VETERINARIA (27%)
- 13 PSICOLOGIA (40%)
- 13.1 ECTAFIDE (33%)
- 24 ACUICULTURA (33%)
- 01 AGRONOMIA (47%)
- 02 ARQUITECTURA (47%)
- 08 INGENIERIA (27%)
- 03 ECONOMIA (33%)
- 04 DERECHO (20%)
- 28 POLITICA (13%)
- 07 HUMANIDADES (27%)
- 29 EFPEM (13%)
- 16 COMUNICACION (20%)
- 14 HISTORIA (13%)
- 15 TRAB.SOCIAL (20%)
- 30 LINGUISTICA (13%)
- 26 TURISMO (20%)
- 33 ARTE (0%)



Clave:20000102

Nombre del Estudiante

No. Orientación

QUETZALTENANGO

RESULTADO DE RAZONAMIENTOS

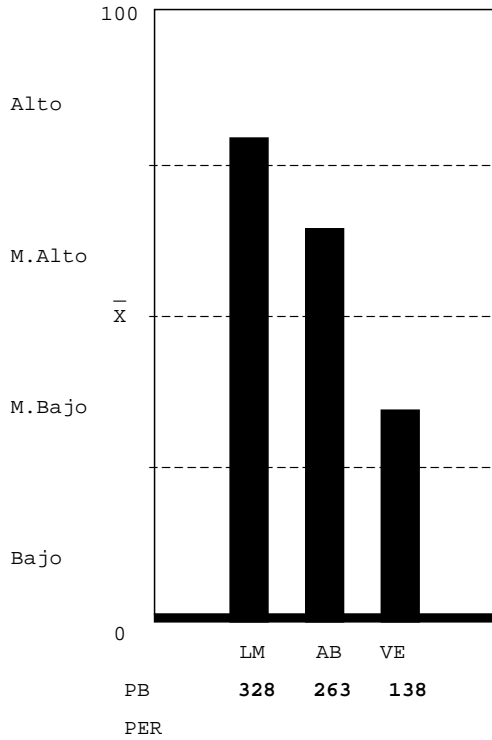

LOGICO MATEMATICO-NIVEL ALTO: Gran habilidad para: a) reconocer los conceptos o procesos importantes en situaciones numéricas; b) resolver problemas numéricos y lógicos; c) descubrir patrones numéricos y anticiparlos; d) interpretar números y operaciones. Capacidad para verificar resultados y realizar operaciones numéricas mecánicas.

ABSTRACTO-NIVEL MEDIO ALTO: Habilidad razonable para reconocer patrones y hacer relaciones primarias de orden y naturaleza entre dos supuestos dados, hacer inferencias y trasladar información de un hecho a otro, interpretar relaciones secundarias de intensidad sucesión y magnitud en analogías, habilidad razonable para resolver problemas que requieren de síntesis de evaluación del concepto y dar una respuesta con sentido lógico.

VERBAL-NIVEL MEDIO BAJO: Escasa habilidad para establecer semejanzas con base en el texto: el planteamiento central, el propósito, conclusiones, así como, formular juicios críticos, localizar detalles en textos de diversos tipos, establecer la construcción formal del texto, así como el significado de palabras y comprender textos largos y cortos.

Unidad Académica - Inventario de Intereses de Estudio USAC-08

( XE046754 )

- 05 MEDICINA (13%)
- 06 FARMACIA (6%)
- 09 ODONTOLOGIA (20%)
- 10 VETERINARIA (20%)
- 13 PSICOLOGIA (33%)
- 13.1 ECTAFIDE (27%)
- 24 ACUICULTURA (20%)
- 01 AGRONOMIA (20%)
- 02 ARQUITECTURA (27%)
- 08 INGENIERIA (20%)
- 03 ECONOMIA (13%)
- 04 DERECHO (20%)
- 28 POLITICA (6%)
- 07 HUMANIDADES (20%)
- 29 EFPEM (20%)
- 16 COMUNICACION (20%)
- 14 HISTORIA (6%)
- 15 TRAB.SOCIAL (0%)
- 30 LINGUISTICA (13%)
- 26 TURISMO (6%)
- 33 ARTE (0%)



Clave:20000507

Nombre del Estudiante

No. Orientación

QUETZALTENANGO

RESULTADO DE RAZONAMIENTOS

LOGICO MATEMATICO-NIVEL MEDIO ALTO: Mediana habilidad para: a) reconocer patrones y anticiparlos; b) interpretar números y operaciones. Habilidad para: a) reconocer varios conceptos o procesos importantes en situaciones numéricas; b) resolver problemas lógicos; c) verificar condiciones numéricas. Capacidad para realizar operaciones numéricas mecánicas.

ABSTRACTO-NIVEL MEDIO BAJO: Mediana habilidad para reconocer patrones y hacer relaciones primarias de orden y naturaleza entre dos supuestos dados, hacer inferencias y trasladar información de un hecho a otro, interpretar relaciones secundarias de intensidad sucesión y magnitud en analogías, mediana habilidad para resolver problemas que requieren de síntesis de evaluación del concepto y dar una respuesta con sentido lógico.

VERBAL-NIVEL MEDIO BAJO: Escasa habilidad para establecer semejanzas con base en el texto: el planteamiento central, el propósito, conclusiones, así como, formular juicios críticos, localizar detalles en textos de diversos tipos, establecer la construcción formal del texto, así como el significado de palabras y comprender textos largos y cortos.

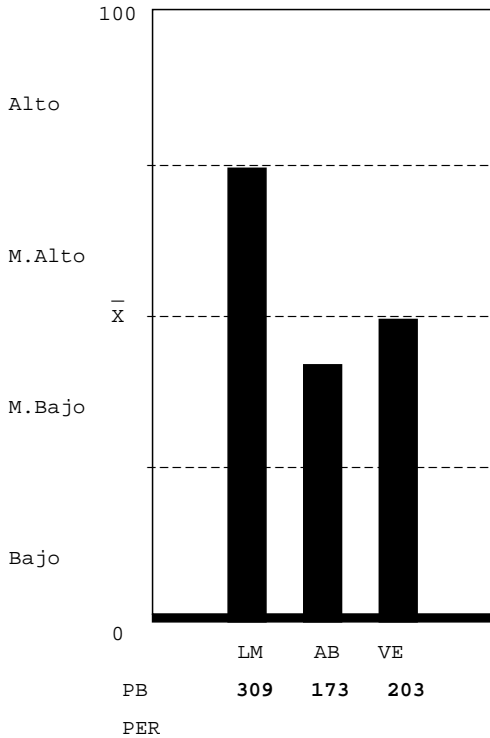

Unidad Académica - Inventario de Intereses de Estudio USAC-08

(XE046754)

- 05 MEDICINA (33%)
- 06 FARMACIA (40%)
- 09 ODONTOLOGIA (20%)
- 10 VETERINARIA (13%)
- 13 PSICOLOGIA (13%)
- 13.1 ECTAFIDE (6%)
- 24 ACUICULTURA (13%)
- 01 AGRONOMIA (6%)
- 02 ARQUITECTURA (6%)
- 08 INGENIERIA (0%)
- 03 ECONOMIA (6%)
- 04 DERECHO (0%)
- 28 POLITICA (20%)
- 07 HUMANIDADES (13%)
- 29 EFPEM (27%)
- 16 COMUNICACION (27%)
- 14 HISTORIA (20%)
- 15 TRAB.SOCIAL (13%)
- 30 LINGUISTICA (6%)
- 26 TURISMO (13%)
- 33 ARTE (0%)



Clave:19920119

Nombre del Estudiante

No. Orientación

QUETZALTENANGO

RESULTADO DE RAZONAMIENTOS

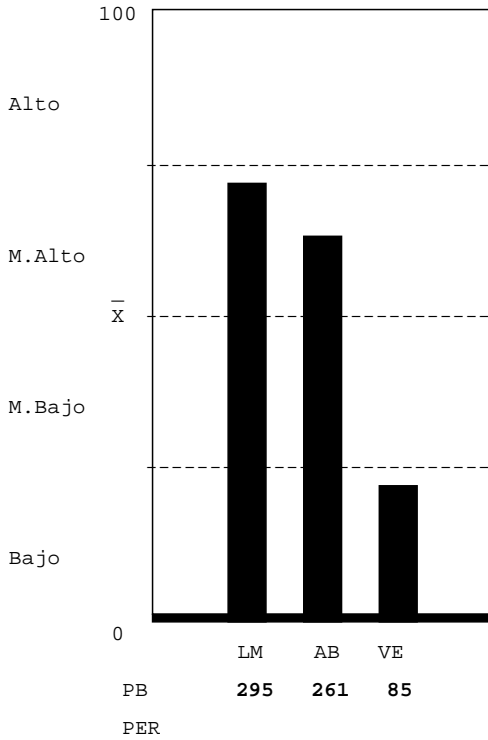

LOGICO MATEMATICO-NIVEL MEDIO ALTO: Mediana habilidad para: a) reconocer patrones y anticiparlos; b) interpretar números y operaciones. Habilidad para: a) reconocer varios conceptos o procesos importantes en situaciones numéricas; b) resolver problemas lógicos; c) verificar condiciones numéricas. Capacidad para realizar operaciones numéricas mecánicas.

ABSTRACTO-NIVEL MEDIO ALTO: Habilidad razonable para reconocer patrones y hacer relaciones primarias de orden y naturaleza entre dos supuestos dados, hacer inferencias y trasladar información de un hecho a otro, interpretar relaciones secundarias de intensidad sucesión y magnitud en analogías, habilidad razonable para resolver problemas que requieren de síntesis de evaluación del concepto y dar una respuesta con sentido lógico.

VERBAL-NIVEL BAJO: Que el estudiante no hizo su mejor esfuerzo para resolver la prueba, estaba cansado o con problemas personales. Escasa habilidad para establecer semejanzas con base en el texto: establecer el planteamiento central, el propósito, conclusiones, así como, formular juicios críticos, localizar detalles en textos de diversos tipos, establecer la construcción formal del texto, así como el significado de palabras y comprende textos largos y cortos.

Unidad Académica - Inventario de Intereses de Estudio USAC-08

(XE046754)

- 05 MEDICINA (6%)
- 06 FARMACIA (6%)
- 09 ODONTOLOGIA (20%)
- 10 VETERINARIA (13%)
- 13 PSICOLOGIA (6%)
- 13.1 ECTAFIDE (13%)
- 24 ACUICULTURA (20%)
- 01 AGRONOMIA (20%)
- 02 ARQUITECTURA (13%)
- 08 INGENIERIA (13%)
- 03 ECONOMIA (6%)
- 04 DERECHO (13%)
- 28 POLITICA (27%)
- 07 HUMANIDADES (6%)
- 29 EFPEM (13%)
- 16 COMUNICACION (13%)
- 14 HISTORIA (6%)
- 15 TRAB.SOCIAL (0%)
- 30 LINGUISTICA (6%)
- 26 TURISMO (0%)
- 33 ARTE (0%)

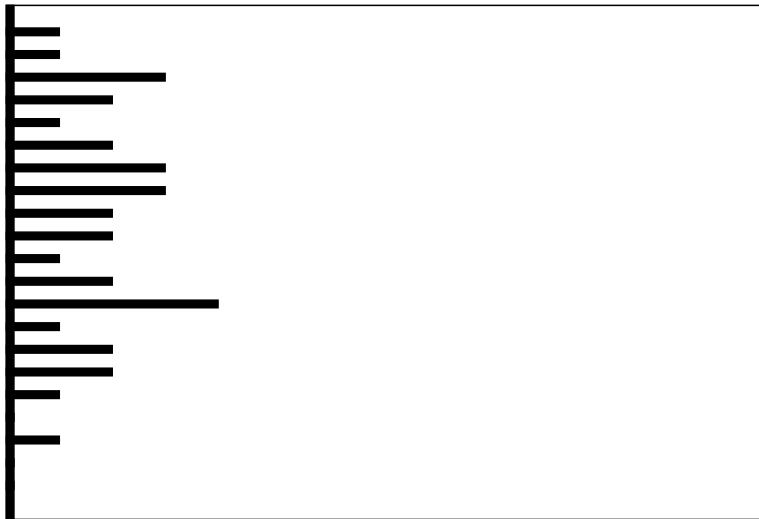

Clave:19940413



Nombre del Estudiante

No. Orientación

QUETZALTENANGO

RESULTADO DE RAZONAMIENTOS

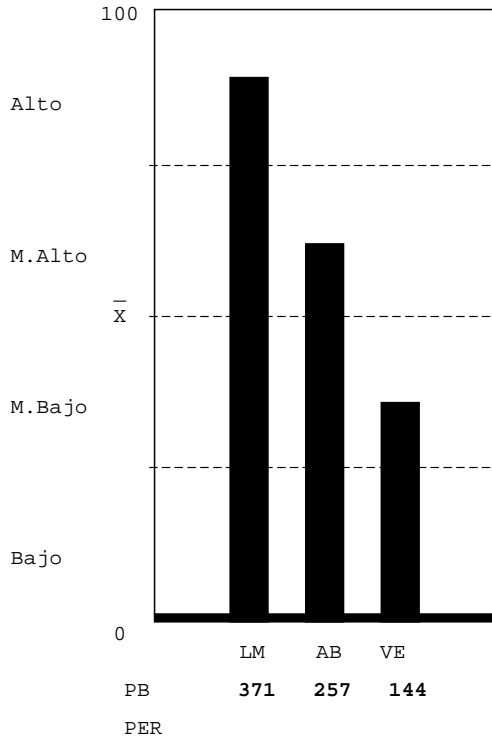

LOGICO MATEMATICO-NIVEL ALTO: Gran habilidad para: a) reconocer los conceptos o procesos importantes en situaciones numéricas; b) resolver problemas numéricos y lógicos; c) descubrir patrones numéricos y anticiparlos; d) interpretar números y operaciones. Capacidad para verificar resultados y realizar operaciones numéricas mecánicas.

ABSTRACTO-NIVEL MEDIO ALTO: Habilidad razonable para reconocer patrones y hacer relaciones primarias de orden y naturaleza entre dos supuestos dados, hacer inferencias y trasladar información de un hecho a otro, interpretar relaciones secundarias de intensidad sucesión y magnitud en analogías, habilidad razonable para resolver problemas que requieren de síntesis de evaluación del concepto y dar una respuesta con sentido lógico.

VERBAL-NIVEL MEDIO BAJO: Escasa habilidad para establecer semejanzas con base en el texto: el planteamiento central, el propósito, conclusiones, así como, formular juicios críticos, localizar detalles en textos de diversos tipos, establecer la construcción formal del texto, así como el significado de palabras y comprender textos largos y cortos.

Unidad Académica - Inventario de Intereses de Estudio USAC-08

( XE046754 )

- 05 MEDICINA (40%)
- 06 FARMACIA (27%)
- 09 ODONTOLOGIA (0%)
- 10 VETERINARIA (13%)
- 13 PSICOLOGIA (6%)
- 13.1 ECTAFIDE (0%)
- 24 ACUICULTURA (27%)
- 01 AGRONOMIA (13%)
- 02 ARQUITECTURA (0%)
- 08 INGENIERIA (13%)
- 03 ECONOMIA (13%)
- 04 DERECHO (6%)
- 28 POLITICA (20%)
- 07 HUMANIDADES (20%)
- 29 EFPEM (27%)
- 16 COMUNICACION (20%)
- 14 HISTORIA (20%)
- 15 TRAB.SOCIAL (20%)
- 30 LINGUISTICA (13%)
- 26 TURISMO (20%)
- 33 ARTE (0%)



Clave:19980624

Nombre del Estudiante

No. Orientación

QUETZALTENANGO

RESULTADO DE RAZONAMIENTOS

LOGICO MATEMATICO-NIVEL MEDIO BAJO: Escasa habilidad para: a) reconocer los conceptos o procesos importantes en situaciones numéricas; b) resolver problemas lógicos. Mediana habilidad para: a) reconocer patrones y anticiparlos; b) interpretar números y operaciones; c) verificar condiciones numéricas. Capacidad para realizar operaciones numéricas mecánicas.

ABSTRACTO-NIVEL MEDIO ALTO: Habilidad razonable para reconocer patrones y hacer relaciones primarias de orden y naturaleza entre dos supuestos dados, hacer inferencias y trasladar información de un hecho a otro, interpretar relaciones secundarias de intensidad sucesión y magnitud en analogías, habilidad razonable para resolver problemas que requieren de síntesis de evaluación del concepto y dar una respuesta con sentido lógico.

VERBAL-NIVEL BAJO: Que el estudiante no hizo su mejor esfuerzo para resolver la prueba, estaba cansado o con problemas personales. Escasa habilidad para establecer semejanzas con base en el texto: establecer el planteamiento central, el propósito, conclusiones, así como, formular juicios críticos, localizar detalles en textos de diversos tipos, establecer la construcción formal del texto, así como el significado de palabras y comprende textos largos y cortos.

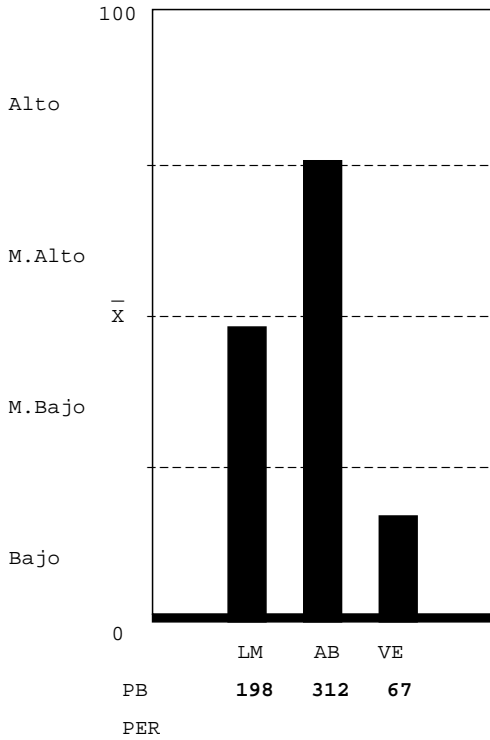

Unidad Académica - Inventario de Intereses de Estudio USAC-08

( XE046754 )

- 05 MEDICINA (6%)
- 06 FARMACIA (6%)
- 09 ODONTOLOGIA (13%)
- 10 VETERINARIA (13%)
- 13 PSICOLOGIA (6%)
- 13.1 ECTAFIDE (20%)
- 24 ACUICULTURA (6%)
- 01 AGRONOMIA (20%)
- 02 ARQUITECTURA (27%)
- 08 INGENIERIA (20%)
- 03 ECONOMIA (13%)
- 04 DERECHO (27%)
- 28 POLITICA (13%)
- 07 HUMANIDADES (13%)
- 29 EFPEM (13%)
- 16 COMUNICACION (0%)
- 14 HISTORIA (0%)
- 15 TRAB.SOCIAL (6%)
- 30 LINGUISTICA (6%)
- 26 TURISMO (0%)
- 33 ARTE (0%)

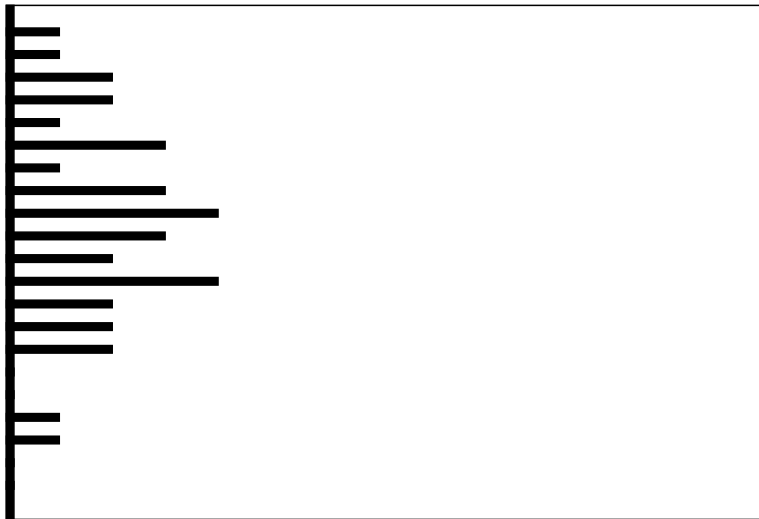

Clave:19980115

Nombre del Estudiante

No. Orientación

QUETZALTENANGO

RESULTADO DE RAZONAMIENTOS

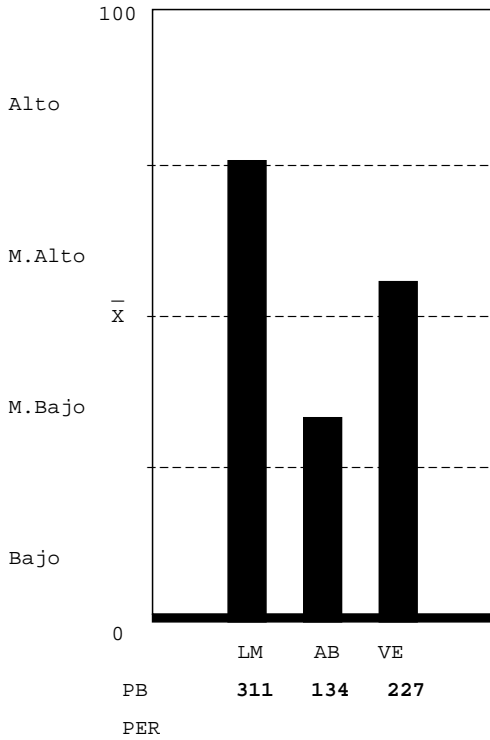

LOGICO MATEMATICO-NIVEL MEDIO ALTO: Mediana habilidad para: a) reconocer patrones y anticiparlos; b) interpretar números y operaciones. Habilidad para: a) reconocer varios conceptos o procesos importantes en situaciones numéricas; b) resolver problemas lógicos; c) verificar condiciones numéricas. Capacidad para realizar operaciones numéricas mecánicas.

ABSTRACTO-NIVEL MEDIO BAJO: Mediana habilidad para reconocer patrones y hacer relaciones primarias de orden y naturaleza entre dos supuestos dados, hacer inferencias y trasladar información de un hecho a otro, interpretar relaciones secundarias de intensidad sucesión y magnitud en analogías, mediana habilidad para resolver problemas que requieren de síntesis de evaluación del concepto y dar una respuesta con sentido lógico.

VERBAL-NIVEL MEDIO ALTO: Mediana habilidad para establecer semejanzas con base en el texto: el planteamiento central, el propósito, conclusiones, así como, formular juicios críticos, localizar detalles en textos de diversos tipos, establecer la construcción formal del texto, así como el significado de palabras y comprender textos largos y cortos.

Unidad Académica - Inventario de Intereses de Estudio USAC-08

(XE046754)

- 05 MEDICINA (20%)
- 06 FARMACIA (13%)
- 09 ODONTOLOGIA (13%)
- 10 VETERINARIA (13%)
- 13 PSICOLOGIA (27%)
- 13.1 ECTAFIDE (0%)
- 24 ACUICULTURA (20%)
- 01 AGRONOMIA (0%)
- 02 ARQUITECTURA (6%)
- 08 INGENIERIA (13%)
- 03 ECONOMIA (6%)
- 04 DERECHO (6%)
- 28 POLITICA (6%)
- 07 HUMANIDADES (6%)
- 29 EFPEM (20%)
- 16 COMUNICACION (0%)
- 14 HISTORIA (6%)
- 15 TRAB.SOCIAL (13%)
- 30 LINGUISTICA (13%)
- 26 TURISMO (13%)
- 33 ARTE (0%)



Clave:19990127

**Nombre del Estudiante**

**No. Orientación**

QUETZALTENANGO

**RESULTADO DE RAZONAMIENTOS**

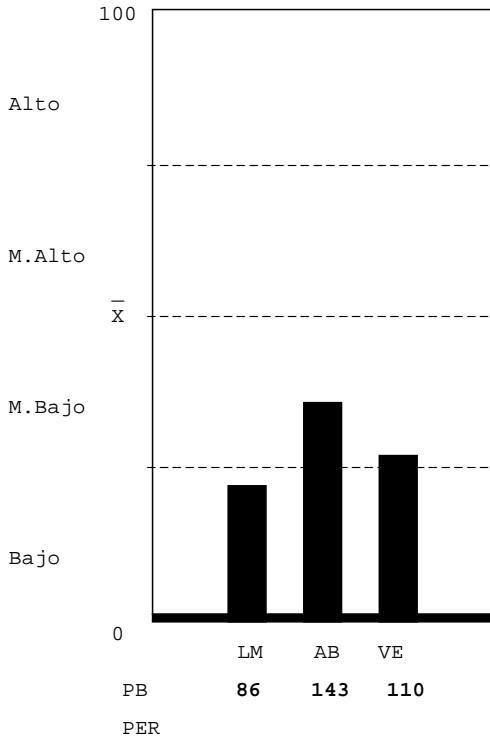

LOGICO MATEMATICO-NIVEL BAJO: Que el estudiante no hizo su mejor esfuerzo para resolver la prueba; estaba cansado, o con problemas personales, cuando enfrentó la prueba. Escasa habilidad para: a) reconocer los conceptos o procesos importantes en situaciones numéricas; b) reconocer patrones numéricos y anticiparlos;c)interpretar números y operaciones; c) resolver problemas lógicos;d)verificar condiciones numéricas. Lentitud para reconocer relaciones numéricas o lógicas.Atender a la apariencia de las preguntas.

ABSTRACTO-NIVEL MEDIO BAJO: Mediana habilidad para reconocer patrones y hacer relaciones primarias de orden y naturaleza entre dos supuestos dados, hacer inferencias y trasladar información de un hecho a otro, interpretar relaciones secundarias de intensidad sucesión y magnitud en analogías, mediana habilidad para resolver problemas que requieren de síntesis de evaluación del concepto y dar una respuesta con sentido lógico.

VERBAL-NIVEL MEDIO BAJO: Escasa habilidad para establecer semejanzas con base en el texto: el planteamiento central, el propósito, conclusiones, así como, formular juicios críticos, localizar detalles en textos de diversos tipos, establecer la construcción formal del texto, así como el significado de palabras y comprender textos largos y cortos.

**Unidad Académica - Inventario de Intereses de Estudio USAC-08**

(XE046754)

- 05 MEDICINA (6%)
- 06 FARMACIA (6%)
- 09 ODONTOLOGIA (0%)
- 10 VETERINARIA (0%)
- 13 PSICOLOGIA (6%)
- 13.1 ECTAFIDE (0%)
- 24 ACUICULTURA (0%)
- 01 AGRONOMIA (6%)
- 02 ARQUITECTURA(6%)
- 08 INGENIERIA (0%)
- 03 ECONOMIA (6%)
- 04 DERECHO (0%)
- 28 POLITICA (0%)
- 07 HUMANIDADES (0%)
- 29 EPPEM (0%)
- 16 COMUNICACION(0%)
- 14 HISTORIA (0%)
- 15 TRAB.SOCIAL (0%)
- 30 LINGUISTICA (0%)
- 26 TURISMO (6%)
- 33 ARTE (0%)

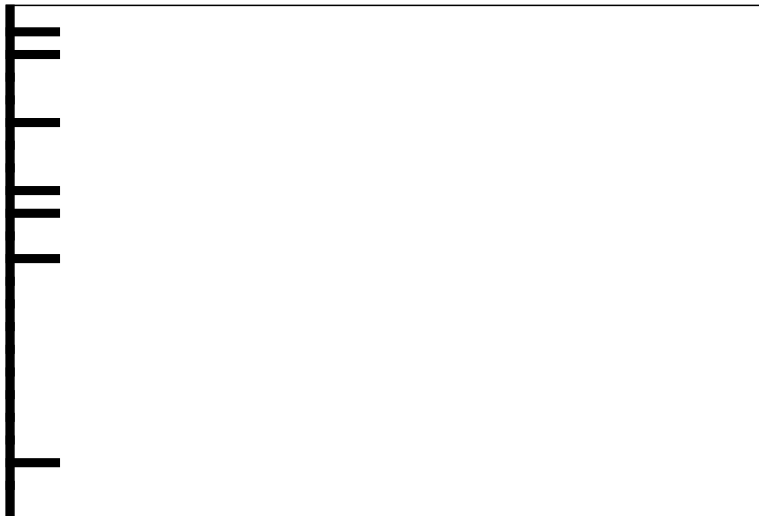

**Clave:19991119**

Nombre del Estudiante

No. Orientación

QUETZALTENANGO

RESULTADO DE RAZONAMIENTOS

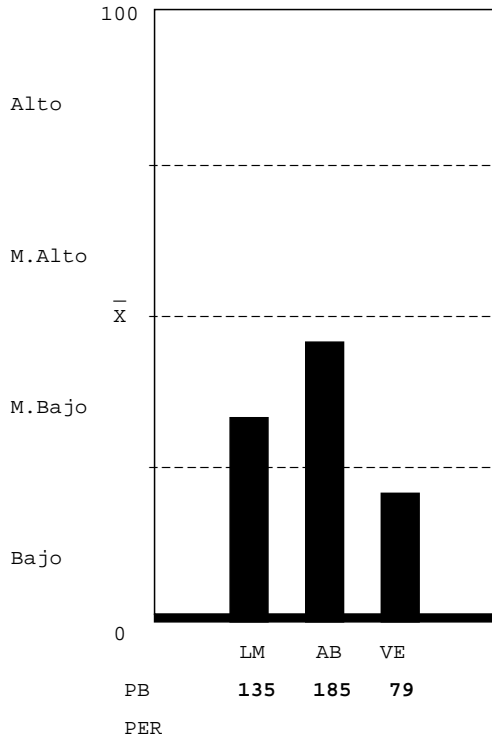

LOGICO MATEMATICO-NIVEL MEDIO BAJO: Escasa habilidad para: a) reconocer los conceptos o procesos importantes en situaciones numéricas; b) resolver problemas lógicos. Mediana habilidad para: a) reconocer patrones y anticiparlos; b) interpretar números y operaciones; c) verificar condiciones numéricas. Capacidad para realizar operaciones numéricas mecánicas.

ABSTRACTO-NIVEL MEDIO BAJO: Mediana habilidad para reconocer patrones y hacer relaciones primarias de orden y naturaleza entre dos supuestos dados, hacer inferencias y trasladar información de un hecho a otro, interpretar relaciones secundarias de intensidad sucesión y magnitud en analogías, mediana habilidad para resolver problemas que requieren de síntesis de evaluación del concepto y dar una respuesta con sentido lógico.

VERBAL-NIVEL BAJO: Que el estudiante no hizo su mejor esfuerzo para resolver la prueba, estaba cansado o con problemas personales. Escasa habilidad para establecer semejanzas con base en el texto: establecer el planteamiento central, el propósito, conclusiones, así como, formular juicios críticos, localizar detalles en textos de diversos tipos, establecer la construcción formal del texto, así como el significado de palabras y comprende textos largos y cortos.

Unidad Académica - Inventario de Intereses de Estudio USAC-08

( XE046754 )

- 05 MEDICINA (20%)
- 06 FARMACIA (33%)
- 09 ODONTOLOGIA (33%)
- 10 VETERINARIA (20%)
- 13 PSICOLOGIA (13%)
- 13.1 ECTAFIDE (27%)
- 24 ACUICULTURA (13%)
- 01 AGRONOMIA (27%)
- 02 ARQUITECTURA (20%)
- 08 INGENIERIA (20%)
- 03 ECONOMIA (0%)
- 04 DERECHO (6%)
- 28 POLITICA (0%)
- 07 HUMANIDADES (6%)
- 29 EFPEM (20%)
- 16 COMUNICACION (6%)
- 14 HISTORIA (0%)
- 15 TRAB.SOCIAL (6%)
- 30 LINGUISTICA (6%)
- 26 TURISMO (20%)
- 33 ARTE (0%)



Clave:20001013

Nombre del Estudiante

No. Orientación

QUETZALTENANGO

RESULTADO DE RAZONAMIENTOS

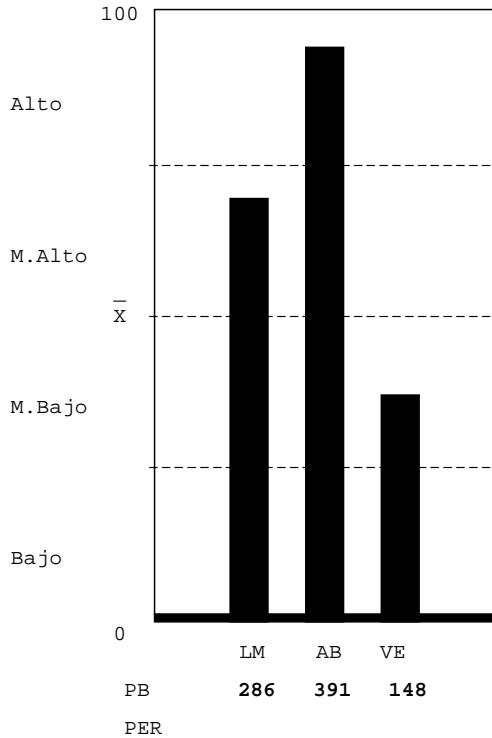

LOGICO MATEMATICO-NIVEL MEDIO ALTO: Mediana habilidad para: a) reconocer patrones y anticiparlos; b) interpretar números y operaciones. Habilidad para: a) reconocer varios conceptos o procesos importantes en situaciones numéricas; b) resolver problemas lógicos; c) verificar condiciones numéricas. Capacidad para realizar operaciones numéricas mecánicas.

ABSTRACTO-NIVEL ALTO: Gran habilidad para reconocer patrones y hacer relaciones primarias de orden y naturaleza entre dos supuestos dados, hacer inferencias y trasladar información de un hecho a otro, interpretar relaciones secundarias de intensidad sucesión y magnitud en analogías, gran habilidad para resolver problemas que requieren de síntesis de evaluación del concepto y dar una respuesta con sentido lógico.

VERBAL-NIVEL MEDIO BAJO: Escasa habilidad para establecer semejanzas con base en el texto: el planteamiento central, el propósito, conclusiones, así como, formular juicios críticos, localizar detalles en textos de diversos tipos, establecer la construcción formal del texto, así como el significado de palabras y comprender textos largos y cortos.

Unidad Académica - Inventario de Intereses de Estudio USAC-08

(XE046754)

- 05 MEDICINA (20%)
- 06 FARMACIA (20%)
- 09 ODONTOLOGIA (33%)
- 10 VETERINARIA (27%)
- 13 PSICOLOGIA (33%)
- 13.1 ECTAFIDE (13%)
- 24 ACUICULTURA (33%)
- 01 AGRONOMIA (40%)
- 02 ARQUITECTURA (40%)
- 08 INGENIERIA (40%)
- 03 ECONOMIA (40%)
- 04 DERECHO (27%)
- 28 POLITICA (27%)
- 07 HUMANIDADES (20%)
- 29 EFPEM (20%)
- 16 COMUNICACION (27%)
- 14 HISTORIA (20%)
- 15 TRAB.SOCIAL (6%)
- 30 LINGUISTICA (6%)
- 26 TURISMO (13%)
- 33 ARTE (0%)



Clave:19910928

**Nombre del Estudiante**

**No. Orientación**

QUETZALTENANGO

**RESULTADO DE RAZONAMIENTOS**

LOGICO MATEMATICO-NIVEL MEDIO BAJO: Escasa habilidad para: a) reconocer los conceptos o procesos importantes en situaciones numéricas; b) resolver problemas lógicos. Mediana habilidad para: a) reconocer patrones y anticiparlos; b) interpretar números y operaciones; c) verificar condiciones numéricas. Capacidad para realizar operaciones numéricas mecánicas.

ABSTRACTO-NIVEL MEDIO BAJO: Mediana habilidad para reconocer patrones y hacer relaciones primarias de orden y naturaleza entre dos supuestos dados, hacer inferencias y trasladar información de un hecho a otro, interpretar relaciones secundarias de intensidad sucesión y magnitud en analogías, mediana habilidad para resolver problemas que requieren de síntesis de evaluación del concepto y dar una respuesta con sentido lógico.

VERBAL-NIVEL MEDIO ALTO: Mediana habilidad para establecer semejanzas con base en el texto: el planteamiento central, el propósito, conclusiones, así como, formular juicios críticos, localizar detalles en textos de diversos tipos, establecer la construcción formal del texto, así como el significado de palabras y comprender textos largos y cortos.

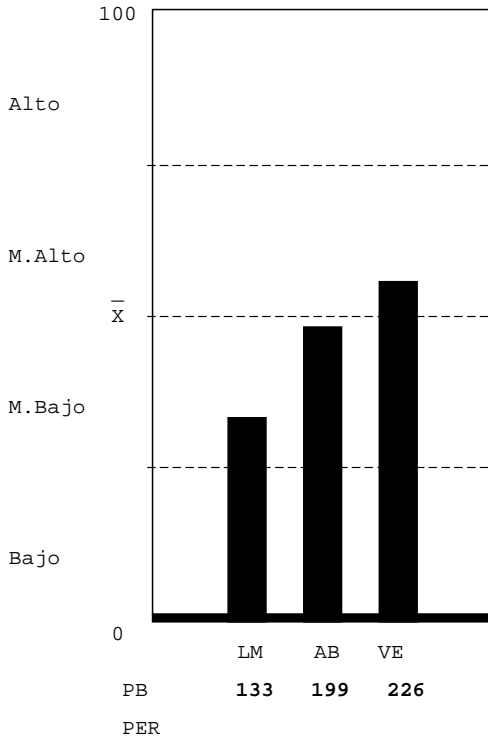

**Unidad Académica - Inventario de Intereses de Estudio USAC-08**

( XE046754 )

- 05 MEDICINA (0%)
- 06 FARMACIA (13%)
- 09 ODONTOLOGIA (6%)
- 10 VETERINARIA (6%)
- 13 PSICOLOGIA (20%)
- 13.1 ECTAFIDE (6%)
- 24 ACUICULTURA (0%)
- 01 AGRONOMIA (6%)
- 02 ARQUITECTURA (6%)
- 08 INGENIERIA (0%)
- 03 ECONOMIA (27%)
- 04 DERECHO (13%)
- 28 POLITICA (0%)
- 07 HUMANIDADES (33%)
- 29 EFPEM (6%)
- 16 COMUNICACION (13%)
- 14 HISTORIA (6%)
- 15 TRAB.SOCIAL (0%)
- 30 LINGUISTICA (6%)
- 26 TURISMO (0%)
- 33 ARTE (0%)

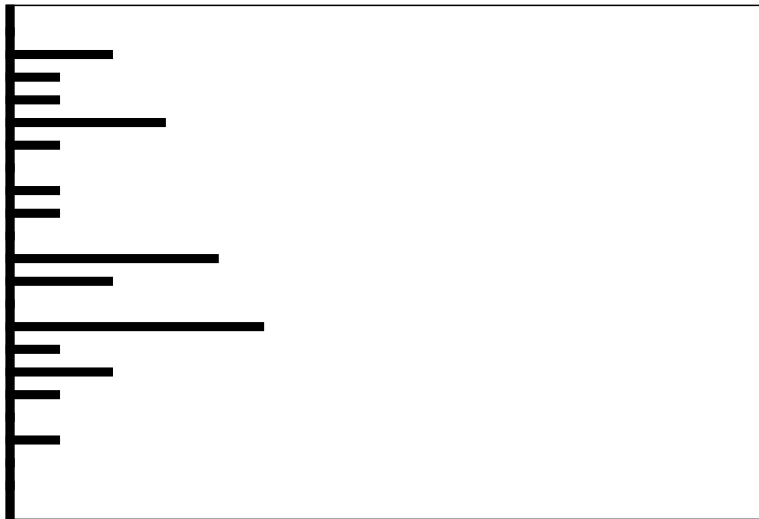

**Clave:19920720**

Nombre del Estudiante

No. Orientación

QUETZALTENANGO

RESULTADO DE RAZONAMIENTOS

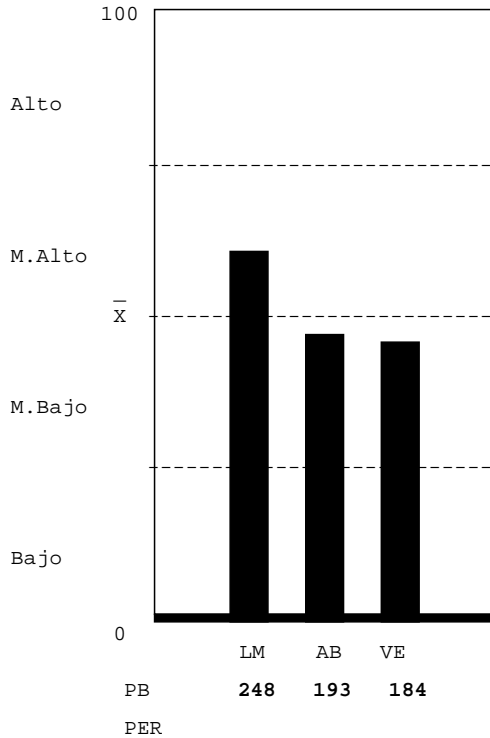

LOGICO MATEMATICO-NIVEL MEDIO ALTO: Mediana habilidad para: a)reco nocer patrones y anticiparlos; b) interpretar números y operaciones. Habilidad para: a) reconocer varios conceptos o procesos importantes en situaciones numéricas; b) resolver problemas lógicos; c) verificar condiciones numéricas. Capacidad para realizar operaciones numéricas mecánicas.

ABSTRACTO-NIVEL MEDIO BAJO: Mediana habilidad para reconocer patrones y hacer relaciones primarias de orden y naturaleza entre dos supuestos dados, hacer inferencias y trasladar información de un hecho a otro, interpretar relaciones secundarias de intensidad sucesión y magnitud en analogías, mediana habilidad para resolver problemas que requieren de síntesis de evaluación del concepto y dar una respuesta con sentido lógico.

VERBAL-NIVEL MEDIO BAJO: Escasa habilidad para establecer semejanzas con base en el texto: el planteamiento central, el propósito, conclusiones, así como, formular juicios críticos, localizar detalles en textos de diversos tipos, establecer la construcción formal del texto, así como el significado de palabras y comprender textos largos y cortos.

Unidad Académica - Inventario de Intereses de Estudio USAC-08

(XE046754)

- 05 MEDICINA (20%)
- 06 FARMACIA (0%)
- 09 ODONTOLOGIA (6%)
- 10 VETERINARIA (0%)
- 13 PSICOLOGIA (6%)
- 13.1 ECTAFIDE (13%)
- 24 ACUICULTURA (6%)
- 01 AGRONOMIA (6%)
- 02 ARQUITECTURA (6%)
- 08 INGENIERIA (6%)
- 03 ECONOMIA (13%)
- 04 DERECHO (20%)
- 28 POLITICA (0%)
- 07 HUMANIDADES (13%)
- 29 EFPEM (6%)
- 16 COMUNICACION (6%)
- 14 HISTORIA (6%)
- 15 TRAB.SOCIAL (6%)
- 30 LINGUISTICA (13%)
- 26 TURISMO (13%)
- 33 ARTE (0%)



Clave:19970830



Nombre del Estudiante

No. Orientación

QUETZALTENANGO

RESULTADO DE RAZONAMIENTOS

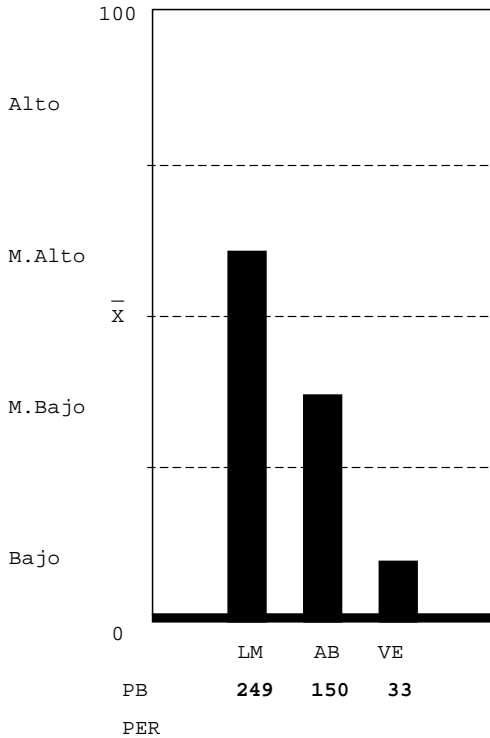

LOGICO MATEMATICO-NIVEL MEDIO ALTO: Mediana habilidad para: a) reconocer patrones y anticiparlos; b) interpretar números y operaciones. Habilidad para: a) reconocer varios conceptos o procesos importantes en situaciones numéricas; b) resolver problemas lógicos; c) verificar condiciones numéricas. Capacidad para realizar operaciones numéricas mecánicas.

ABSTRACTO-NIVEL MEDIO BAJO: Mediana habilidad para reconocer patrones y hacer relaciones primarias de orden y naturaleza entre dos supuestos dados, hacer inferencias y trasladar información de un hecho a otro, interpretar relaciones secundarias de intensidad sucesión y magnitud en analogías, mediana habilidad para resolver problemas que requieren de síntesis de evaluación del concepto y dar una respuesta con sentido lógico.

VERBAL-NIVEL BAJO: Que el estudiante no hizo su mejor esfuerzo para resolver la prueba, estaba cansado o con problemas personales. Escasa habilidad para establecer semejanzas con base en el texto: establecer el planteamiento central, el propósito, conclusiones, así como, formular juicios críticos, localizar detalles en textos de diversos tipos, establecer la construcción formal del texto, así como el significado de palabras y comprende textos largos y cortos.

Unidad Académica - Inventario de Intereses de Estudio USAC-08

(XE046754)

- 05 MEDICINA (27%)
- 06 FARMACIA (20%)
- 09 ODONTOLOGIA (20%)
- 10 VETERINARIA (13%)
- 13 PSICOLOGIA (33%)
- 13.1 ECTAFIDE (33%)
- 24 ACUICULTURA (27%)
- 01 AGRONOMIA (27%)
- 02 ARQUITECTURA (20%)
- 08 INGENIERIA (20%)
- 03 ECONOMIA (20%)
- 04 DERECHO (20%)
- 28 POLITICA (13%)
- 07 HUMANIDADES (27%)
- 29 EFPEM (6%)
- 16 COMUNICACION (20%)
- 14 HISTORIA (13%)
- 15 TRAB.SOCIAL (13%)
- 30 LINGUISTICA (6%)
- 26 TURISMO (13%)
- 33 ARTE (0%)



Clave:20001101

Nombre del Estudiante

No. Orientación

QUETZALTENANGO

RESULTADO DE RAZONAMIENTOS

LOGICO MATEMATICO-NIVEL MEDIO ALTO: Mediana habilidad para: a) reconocer patrones y anticiparlos; b) interpretar números y operaciones. Habilidad para: a) reconocer varios conceptos o procesos importantes en situaciones numéricas; b) resolver problemas lógicos; c) verificar condiciones numéricas. Capacidad para realizar operaciones numéricas mecánicas.

ABSTRACTO-NIVEL ALTO: Gran habilidad para reconocer patrones y hacer relaciones primarias de orden y naturaleza entre dos supuestos dados, hacer inferencias y trasladar información de un hecho a otro, interpretar relaciones secundarias de intensidad sucesión y magnitud en analogías, gran habilidad para resolver problemas que requieren de síntesis de evaluación del concepto y dar una respuesta con sentido lógico.

VERBAL-NIVEL MEDIO BAJO: Escasa habilidad para establecer semejanzas con base en el texto: el planteamiento central, el propósito, conclusiones, así como, formular juicios críticos, localizar detalles en textos de diversos tipos, establecer la construcción formal del texto, así como el significado de palabras y comprender textos largos y cortos.

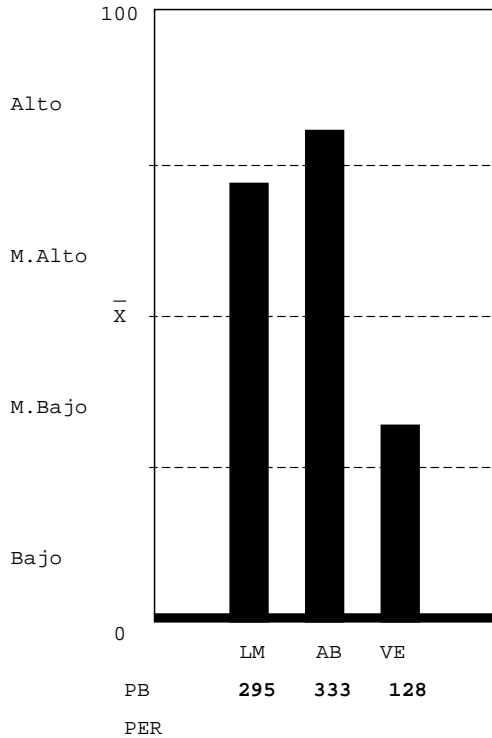

Unidad Académica - Inventario de Intereses de Estudio USAC-08

(XE046754)

- 05 MEDICINA (13%)
- 06 FARMACIA (27%)
- 09 ODONTOLOGIA (13%)
- 10 VETERINARIA (20%)
- 13 PSICOLOGIA (13%)
- 13.1 ECTAFIDE (13%)
- 24 ACUICULTURA (6%)
- 01 AGRONOMIA (27%)
- 02 ARQUITECTURA (6%)
- 08 INGENIERIA (33%)
- 03 ECONOMIA (27%)
- 04 DERECHO (27%)
- 28 POLITICA (13%)
- 07 HUMANIDADES (6%)
- 29 EFPEM (13%)
- 16 COMUNICACION (20%)
- 14 HISTORIA (20%)
- 15 TRAB.SOCIAL (13%)
- 30 LINGUISTICA (20%)
- 26 TURISMO (13%)
- 33 ARTE (0%)

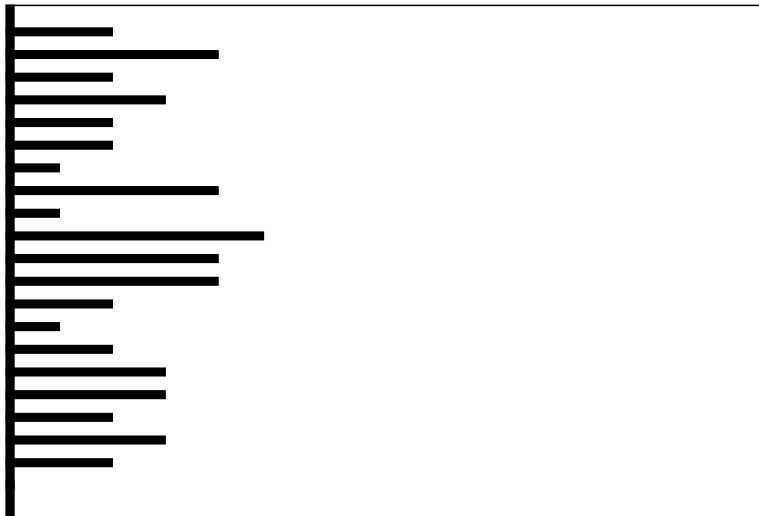

Clave:19990929

Nombre del Estudiante

No. Orientación

QUETZALTENANGO

RESULTADO DE RAZONAMIENTOS

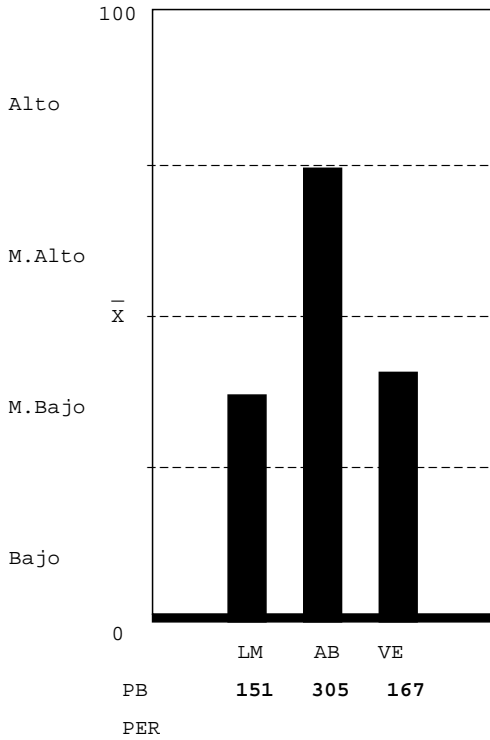

LOGICO MATEMATICO-NIVEL MEDIO BAJO: Escasa habilidad para: a) reconocer los conceptos o procesos importantes en situaciones numéricas; b) resolver problemas lógicos. Mediana habilidad para: a) reconocer patrones y anticiparlos; b) interpretar números y operaciones; c) verificar condiciones numéricas. Capacidad para realizar operaciones numéricas mecánicas.

ABSTRACTO-NIVEL MEDIO ALTO: Habilidad razonable para reconocer patrones y hacer relaciones primarias de orden y naturaleza entre dos supuestos dados, hacer inferencias y trasladar información de un hecho a otro, interpretar relaciones secundarias de intensidad sucesión y magnitud en analogías, habilidad razonable para resolver problemas que requieren de síntesis de evaluación del concepto y dar una respuesta con sentido lógico.

VERBAL-NIVEL MEDIO BAJO: Escasa habilidad para establecer semejanzas con base en el texto: el planteamiento central, el propósito, conclusiones, así como, formular juicios críticos, localizar detalles en textos de diversos tipos, establecer la construcción formal del texto, así como el significado de palabras y comprender textos largos y cortos.

Unidad Académica - Inventario de Intereses de Estudio USAC-08

( XE046754 )

- 05 MEDICINA (27%)
- 06 FARMACIA (6%)
- 09 ODONTOLOGIA (27%)
- 10 VETERINARIA (27%)
- 13 PSICOLOGIA (27%)
- 13.1 ECTAFIDE (27%)
- 24 ACUICULTURA (6%)
- 01 AGRONOMIA (47%)
- 02 ARQUITECTURA (20%)
- 08 INGENIERIA (13%)
- 03 ECONOMIA (20%)
- 04 DERECHO (20%)
- 28 POLITICA (20%)
- 07 HUMANIDADES (13%)
- 29 EFPEM (27%)
- 16 COMUNICACION (20%)
- 14 HISTORIA (20%)
- 15 TRAB. SOCIAL (27%)
- 30 LINGUISTICA (13%)
- 26 TURISMO (13%)
- 33 ARTE (0%)

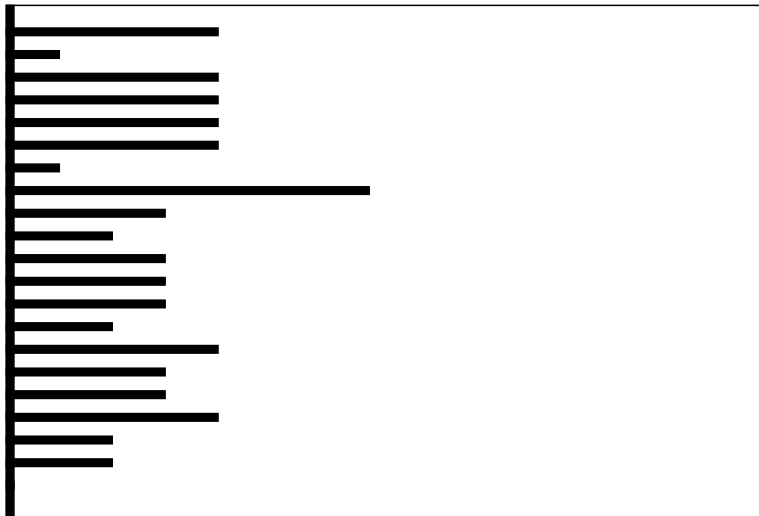

Clave:19980825

Nombre del Estudiante

No. Orientación

QUETZALTENANGO

RESULTADO DE RAZONAMIENTOS

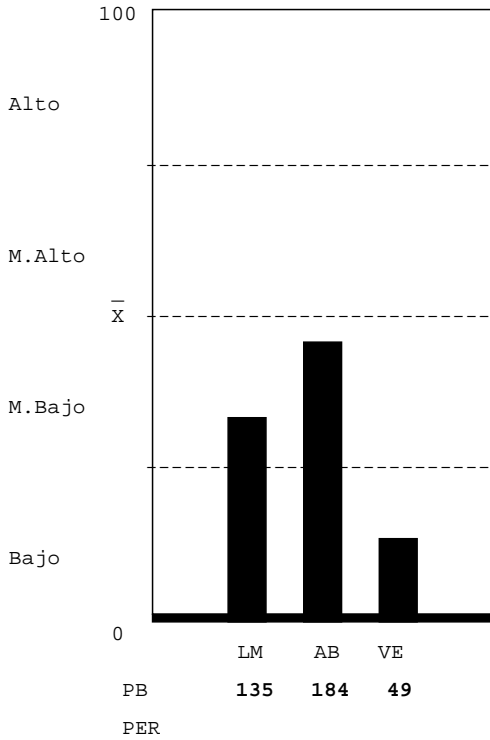

LOGICO MATEMATICO-NIVEL MEDIO BAJO: Escasa habilidad para: a) reconocer los conceptos o procesos importantes en situaciones numéricas; b) resolver problemas lógicos. Mediana habilidad para: a) reconocer patrones y anticiparlos; b) interpretar números y operaciones; c) verificar condiciones numéricas. Capacidad para realizar operaciones numéricas mecánicas.

ABSTRACTO-NIVEL MEDIO BAJO: Mediana habilidad para reconocer patrones y hacer relaciones primarias de orden y naturaleza entre dos supuestos dados, hacer inferencias y trasladar información de un hecho a otro, interpretar relaciones secundarias de intensidad sucesión y magnitud en analogías, mediana habilidad para resolver problemas que requieren de síntesis de evaluación del concepto y dar una respuesta con sentido lógico.

VERBAL-NIVEL BAJO: Que el estudiante no hizo su mejor esfuerzo para resolver la prueba, estaba cansado o con problemas personales. Escasa habilidad para establecer semejanzas con base en el texto: establecer el planteamiento central, el propósito, conclusiones, así como, formular juicios críticos, localizar detalles en textos de diversos tipos, establecer la construcción formal del texto, así como el significado de palabras y comprende textos largos y cortos.

Unidad Académica - Inventario de Intereses de Estudio USAC-08

( XE046754 )

- 05 MEDICINA (47%)
- 06 FARMACIA (33%)
- 09 ODONTOLOGIA (73%)
- 10 VETERINARIA (47%)
- 13 PSICOLOGIA (27%)
- 13.1 ECTAFIDE (33%)
- 24 ACUICULTURA (33%)
- 01 AGRONOMIA (13%)
- 02 ARQUITECTURA (33%)
- 08 INGENIERIA (20%)
- 03 ECONOMIA (13%)
- 04 DERECHO (27%)
- 28 POLITICA (47%)
- 07 HUMANIDADES (40%)
- 29 EFPEM (40%)
- 16 COMUNICACION (53%)
- 14 HISTORIA (33%)
- 15 TRAB.SOCIAL (47%)
- 30 LINGUISTICA (60%)
- 26 TURISMO (47%)
- 33 ARTE (0%)



Clave:19990822

Nombre del Estudiante

No. Orientación

QUETZALTENANGO

RESULTADO DE RAZONAMIENTOS

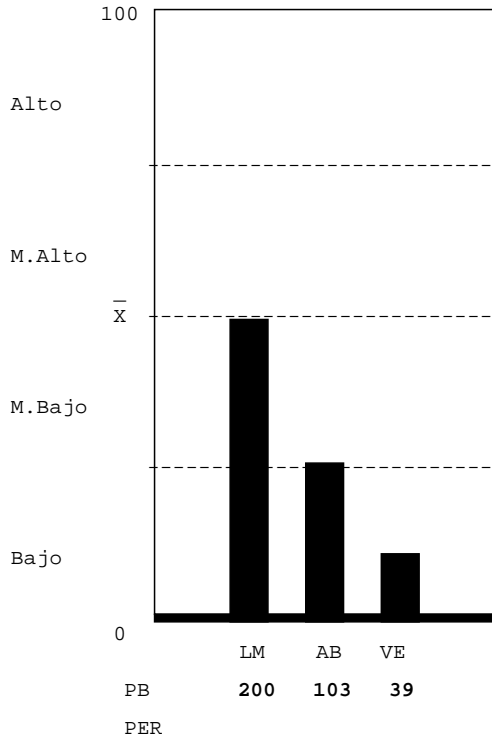

LOGICO MATEMATICO-NIVEL MEDIO BAJO: Escasa habilidad para: a) reconocer los conceptos o procesos importantes en situaciones numéricas; b) resolver problemas lógicos. Mediana habilidad para: a) reconocer patrones y anticiparlos; b) interpretar números y operaciones; c) verificar condiciones numéricas. Capacidad para realizar operaciones numéricas mecánicas.

ABSTRACTO-NIVEL BAJO: Que el estudiante no hizo su mejor esfuerzo estaba cansado o con problemas personales; escasa habilidad para reconocer patrones y hacer relaciones primarias de orden y naturaleza entre dos supuestos dados, hacer inferencias y trasladar información de un hecho a otro, interpretar relaciones secundarias de intensidad, sucesión y magnitud en analogías, escasa habilidad para resolver problemas que requieran de síntesis y evaluación de concepto y dar una respuesta con sentido lógico.

VERBAL-NIVEL BAJO: Que el estudiante no hizo su mejor esfuerzo para resolver la prueba, estaba cansado o con problemas personales. Escasa habilidad para establecer semejanzas con base en el texto: establecer el planteamiento central, el propósito, conclusiones, así como, formular juicios críticos, localizar detalles en textos de diversos tipos, establecer la construcción formal del texto, así como el significado de palabras y comprende textos largos y cortos.

Unidad Académica - Inventario de Intereses de Estudio USAC-08

( XE046754 )

- 05 MEDICINA (20%)
- 06 FARMACIA (6%)
- 09 ODONTOLOGIA (6%)
- 10 VETERINARIA (6%)
- 13 PSICOLOGIA (0%)
- 13.1 ECTAFIDE (13%)
- 24 ACUICULTURA (6%)
- 01 AGRONOMIA (6%)
- 02 ARQUITECTURA (6%)
- 08 INGENIERIA (0%)
- 03 ECONOMIA (13%)
- 04 DERECHO (0%)
- 28 POLITICA (6%)
- 07 HUMANIDADES (13%)
- 29 EFPEM (13%)
- 16 COMUNICACION (0%)
- 14 HISTORIA (13%)
- 15 TRAB.SOCIAL (0%)
- 30 LINGUISTICA (6%)
- 26 TURISMO (6%)
- 33 ARTE (0%)

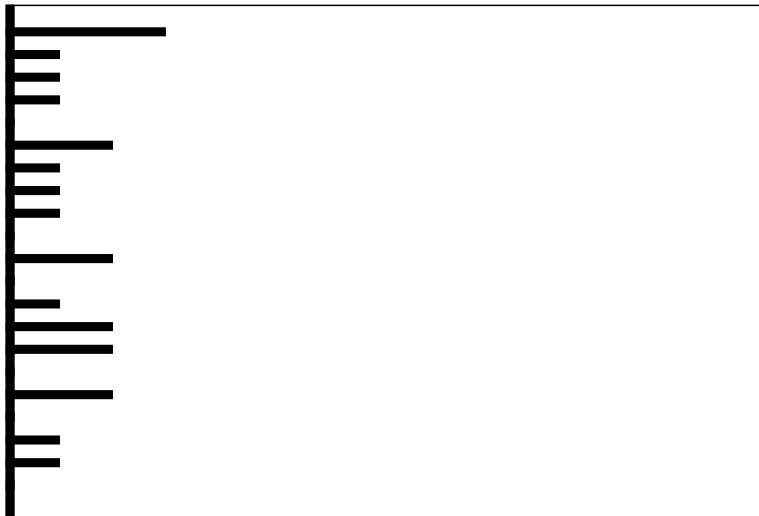

Clave:19880216

Nombre del Estudiante

No. Orientación

QUETZALTENANGO

RESULTADO DE RAZONAMIENTOS

LOGICO MATEMATICO-NIVEL MEDIO BAJO: Escasa habilidad para: a) reconocer los conceptos o procesos importantes en situaciones numéricas; b) resolver problemas lógicos. Mediana habilidad para: a) reconocer patrones y anticiparlos; b) interpretar números y operaciones; c) verificar condiciones numéricas. Capacidad para realizar operaciones numéricas mecánicas.

ABSTRACTO-NIVEL MEDIO ALTO: Habilidad razonable para reconocer patrones y hacer relaciones primarias de orden y naturaleza entre dos supuestos dados, hacer inferencias y trasladar información de un hecho a otro, interpretar relaciones secundarias de intensidad sucesión y magnitud en analogías, habilidad razonable para resolver problemas que requieren de síntesis de evaluación del concepto y dar una respuesta con sentido lógico.

VERBAL-NIVEL MEDIO ALTO: Mediana habilidad para establecer semejanzas con base en el texto: el planteamiento central, el propósito, conclusiones, así como, formular juicios críticos, localizar detalles en textos de diversos tipos, establecer la construcción formal del texto, así como el significado de palabras y comprender textos largos y cortos.

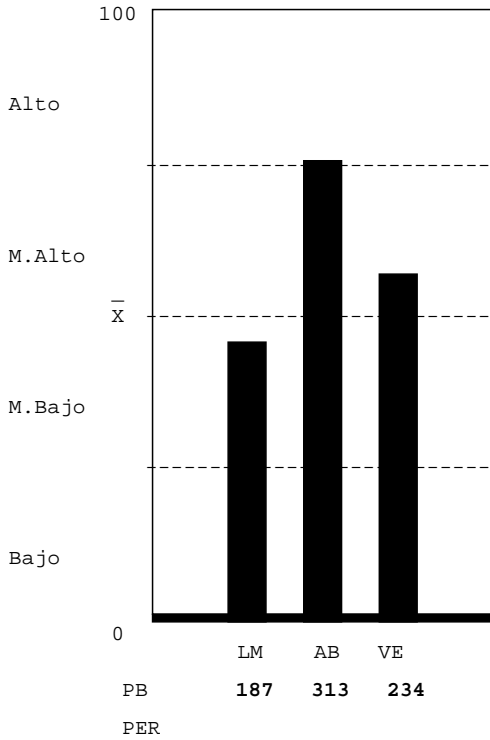

Unidad Académica - Inventario de Intereses de Estudio USAC-08

( XE046754 )

- 05 MEDICINA (6%)
- 06 FARMACIA (13%)
- 09 ODONTOLOGIA (20%)
- 10 VETERINARIA (20%)
- 13 PSICOLOGIA (6%)
- 13.1 ECTAFIDE (13%)
- 24 ACUICULTURA (20%)
- 01 AGRONOMIA (6%)
- 02 ARQUITECTURA (20%)
- 08 INGENIERIA (13%)
- 03 ECONOMIA (13%)
- 04 DERECHO (20%)
- 28 POLITICA (6%)
- 07 HUMANIDADES (6%)
- 29 EFPEM (6%)
- 16 COMUNICACION (0%)
- 14 HISTORIA (6%)
- 15 TRAB.SOCIAL (0%)
- 30 LINGUISTICA (0%)
- 26 TURISMO (6%)
- 33 ARTE (0%)

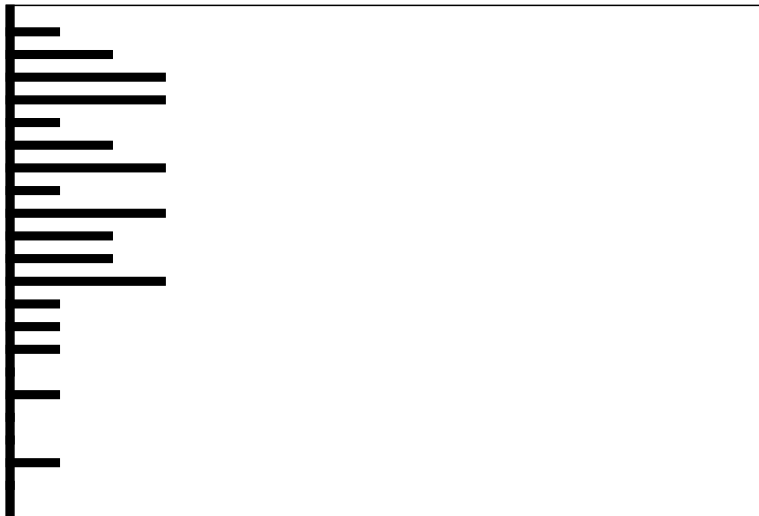

Clave:19970621

Nombre del Estudiante

No. Orientación

QUETZALTENANGO

RESULTADO DE RAZONAMIENTOS

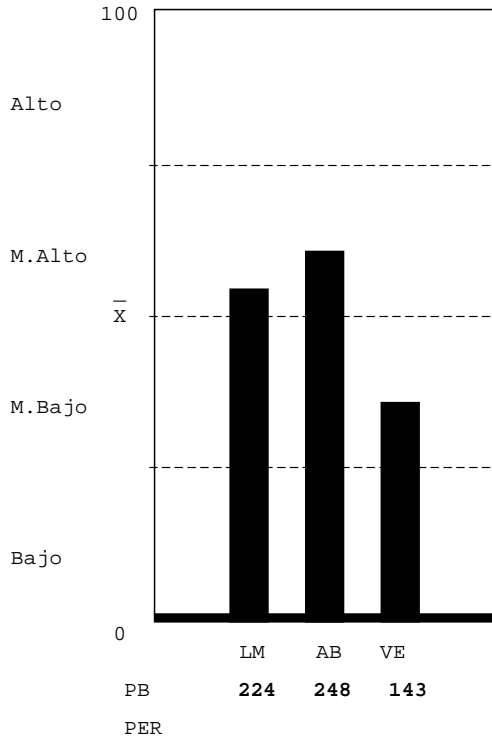

LOGICO MATEMATICO-NIVEL MEDIO ALTO: Mediana habilidad para: a) reconocer patrones y anticiparlos; b) interpretar números y operaciones. Habilidad para: a) reconocer varios conceptos o procesos importantes en situaciones numéricas; b) resolver problemas lógicos; c) verificar condiciones numéricas. Capacidad para realizar operaciones numéricas mecánicas.

ABSTRACTO-NIVEL MEDIO ALTO: Habilidad razonable para reconocer patrones y hacer relaciones primarias de orden y naturaleza entre dos supuestos dados, hacer inferencias y trasladar información de un hecho a otro, interpretar relaciones secundarias de intensidad sucesión y magnitud en analogías, habilidad razonable para resolver problemas que requieren de síntesis de evaluación del concepto y dar una respuesta con sentido lógico.

VERBAL-NIVEL MEDIO BAJO: Escasa habilidad para establecer semejanzas con base en el texto: el planteamiento central, el propósito, conclusiones, así como, formular juicios críticos, localizar detalles en textos de diversos tipos, establecer la construcción formal del texto, así como el significado de palabras y comprender textos largos y cortos.

Unidad Académica - Inventario de Intereses de Estudio USAC-08

( XE046754 )

- 05 MEDICINA (13%)
- 06 FARMACIA (20%)
- 09 ODONTOLOGIA (33%)
- 10 VETERINARIA (27%)
- 13 PSICOLOGIA (13%)
- 13.1 ECTAFIDE (13%)
- 24 ACUICULTURA (6%)
- 01 AGRONOMIA (6%)
- 02 ARQUITECTURA (6%)
- 08 INGENIERIA (0%)
- 03 ECONOMIA (0%)
- 04 DERECHO (13%)
- 28 POLITICA (13%)
- 07 HUMANIDADES (27%)
- 29 EFPEM (13%)
- 16 COMUNICACION (6%)
- 14 HISTORIA (13%)
- 15 TRAB.SOCIAL (13%)
- 30 LINGUISTICA (20%)
- 26 TURISMO (13%)
- 33 ARTE (0%)

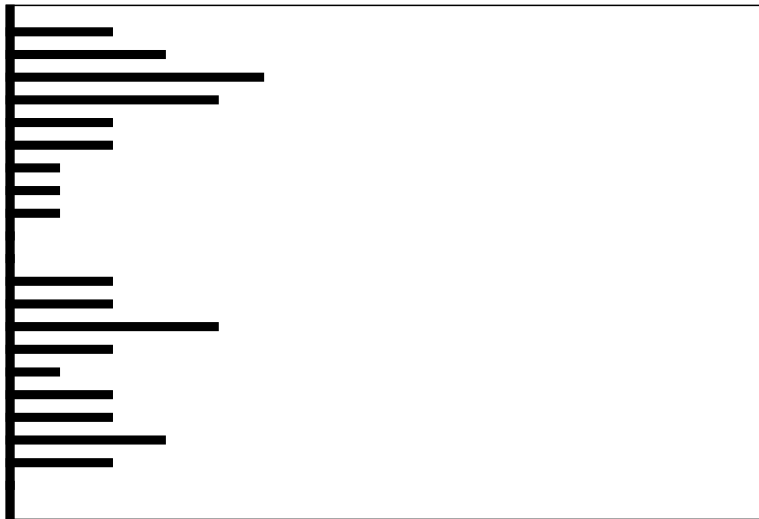

Clave:19971011

Nombre del Estudiante

No. Orientación

QUETZALTENANGO

RESULTADO DE RAZONAMIENTOS

LOGICO MATEMATICO-NIVEL MEDIO ALTO: Mediana habilidad para: a) reconocer patrones y anticiparlos; b) interpretar números y operaciones. Habilidad para: a) reconocer varios conceptos o procesos importantes en situaciones numéricas; b) resolver problemas lógicos; c) verificar condiciones numéricas. Capacidad para realizar operaciones numéricas mecánicas.

ABSTRACTO-NIVEL ALTO: Gran habilidad para reconocer patrones y hacer relaciones primarias de orden y naturaleza entre dos supuestos dados, hacer inferencias y trasladar información de un hecho a otro, interpretar relaciones secundarias de intensidad sucesión y magnitud en analogías, gran habilidad para resolver problemas que requieren de síntesis de evaluación del concepto y dar una respuesta con sentido lógico.

VERBAL-NIVEL MEDIO BAJO: Escasa habilidad para establecer semejanzas con base en el texto: el planteamiento central, el propósito, conclusiones, así como, formular juicios críticos, localizar detalles en textos de diversos tipos, establecer la construcción formal del texto, así como el significado de palabras y comprender textos largos y cortos.

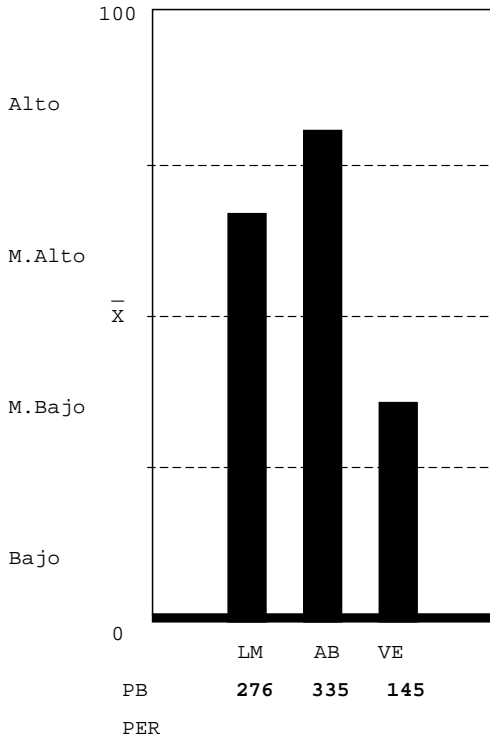

Unidad Académica - Inventario de Intereses de Estudio USAC-08

(XE046754)

- 05 MEDICINA (33%)
- 06 FARMACIA (27%)
- 09 ODONTOLOGIA (20%)
- 10 VETERINARIA (27%)
- 13 PSICOLOGIA (20%)
- 13.1 ECTAFIDE (47%)
- 24 ACUICULTURA (27%)
- 01 AGRONOMIA (33%)
- 02 ARQUITECTURA (40%)
- 08 INGENIERIA (33%)
- 03 ECONOMIA (27%)
- 04 DERECHO (40%)
- 28 POLITICA (27%)
- 07 HUMANIDADES (20%)
- 29 EFPEM (33%)
- 16 COMUNICACION (27%)
- 14 HISTORIA (13%)
- 15 TRAB.SOCIAL (27%)
- 30 LINGUISTICA (33%)
- 26 TURISMO (20%)
- 33 ARTE (0%)



Clave:19990221



**Nombre del Estudiante**

**No. Orientación**

QUETZALTENANGO

**RESULTADO DE RAZONAMIENTOS**

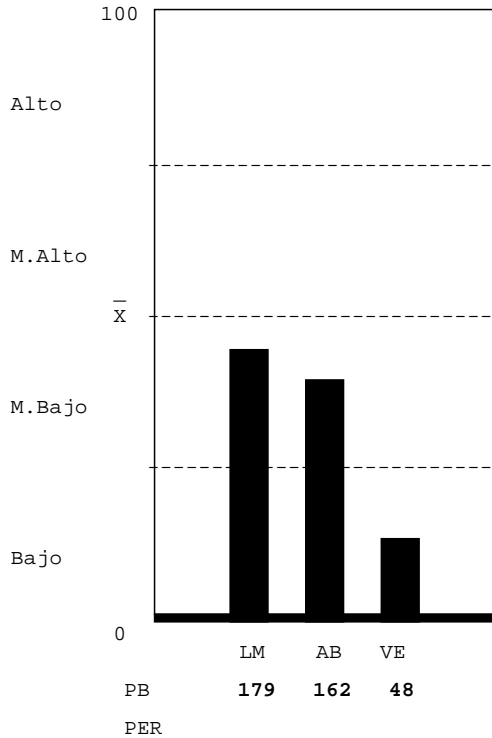

LOGICO MATEMATICO-NIVEL MEDIO BAJO: Escasa habilidad para: a) reconocer los conceptos o procesos importantes en situaciones numéricas; b) resolver problemas lógicos. Mediana habilidad para: a) reconocer patrones y anticiparlos; b) interpretar números y operaciones; c) verificar condiciones numéricas. Capacidad para realizar operaciones numéricas mecánicas.

ABSTRACTO-NIVEL MEDIO BAJO: Mediana habilidad para reconocer patrones y hacer relaciones primarias de orden y naturaleza entre dos supuestos dados, hacer inferencias y trasladar información de un hecho a otro, interpretar relaciones secundarias de intensidad sucesión y magnitud en analogías, mediana habilidad para resolver problemas que requieren de síntesis de evaluación del concepto y dar una respuesta con sentido lógico.

VERBAL-NIVEL BAJO: Que el estudiante no hizo su mejor esfuerzo para resolver la prueba, estaba cansado o con problemas personales. Escasa habilidad para establecer semejanzas con base en el texto: establecer el planteamiento central, el propósito, conclusiones, así como, formular juicios críticos, localizar detalles en textos de diversos tipos, establecer la construcción formal del texto, así como el significado de palabras y comprende textos largos y cortos.

**Unidad Académica - Inventario de Intereses de Estudio USAC-08**

( XE046754 )

- 05 MEDICINA (6%)
- 06 FARMACIA (13%)
- 09 ODONTOLOGIA (20%)
- 10 VETERINARIA (27%)
- 13 PSICOLOGIA (20%)
- 13.1 ECTAFIDE (27%)
- 24 ACUICULTURA (6%)
- 01 AGRONOMIA (33%)
- 02 ARQUITECTURA (6%)
- 08 INGENIERIA (27%)
- 03 ECONOMIA (13%)
- 04 DERECHO (6%)
- 28 POLITICA (6%)
- 07 HUMANIDADES (20%)
- 29 EFPEM (13%)
- 16 COMUNICACION (0%)
- 14 HISTORIA (6%)
- 15 TRAB.SOCIAL (0%)
- 30 LINGUISTICA (0%)
- 26 TURISMO (0%)
- 33 ARTE (0%)

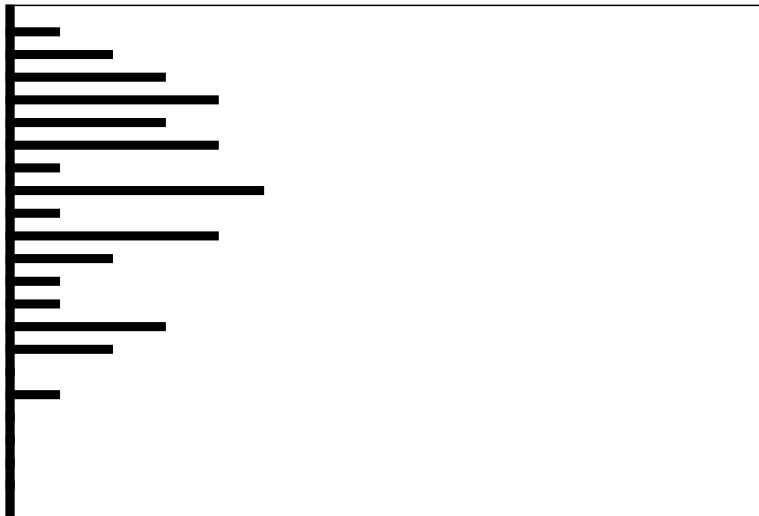

**Clave:19990731**

Nombre del Estudiante

No. Orientación

QUETZALTENANGO

RESULTADO DE RAZONAMIENTOS

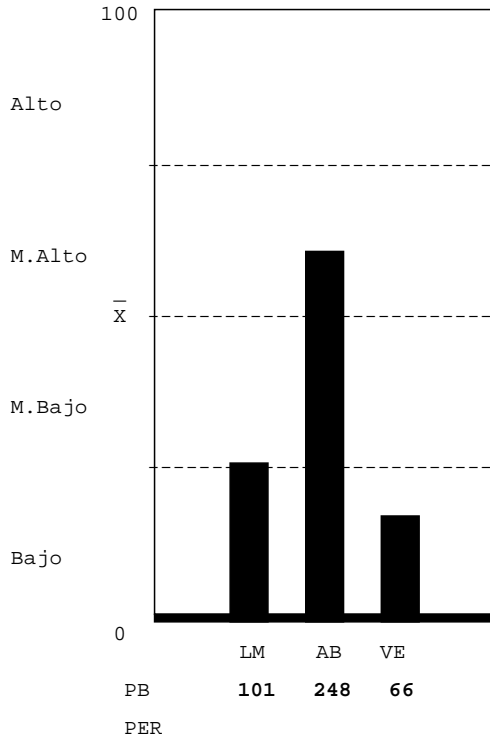

LOGICO MATEMATICO-NIVEL BAJO: Que el estudiante no hizo su mejor esfuerzo para resolver la prueba; estaba cansado, o con problemas personales, cuando enfrentó la prueba. Escasa habilidad para: a) reconocer los conceptos o procesos importantes en situaciones numéricas; b) reconocer patrones numéricos y anticiparlos;c)interpretar números y operaciones; c) resolver problemas lógicos;d)verificar condiciones numéricas. Lentitud para reconocer relaciones numéricas o lógicas.Atender a la apariencia de las preguntas.

ABSTRACTO-NIVEL MEDIO ALTO: Habilidad razonable para reconocer patrones y hacer relaciones primarias de orden y naturaleza entre dos supuestos dados, hacer inferencias y trasladar información de un hecho a otro, interpretar relaciones secundarias de intensidad sucesión y magnitud en analogías, habilidad razonable para resolver problemas que requieren de síntesis de evaluación del concepto y dar una respuesta con sentido lógico.

VERBAL-NIVEL BAJO: Que el estudiante no hizo su mejor esfuerzo para resolver la prueba, estaba cansado o con problemas personales. Escasa habilidad para establecer semejanzas con base en el texto: establecer el planteamiento central, el propósito, conclusiones, así como, formular juicios críticos, localizar detalles en textos de diversos tipos, establecer la construcción formal del texto, así como el significado de palabras y comprende textos largos y cortos.

Unidad Académica - Inventario de Intereses de Estudio USAC-08

(XE046754)

- 05 MEDICINA (6%)
- 06 FARMACIA (13%)
- 09 ODONTOLOGIA (13%)
- 10 VETERINARIA (20%)
- 13 PSICOLOGIA (20%)
- 13.1 ECTAFIDE (13%)
- 24 ACUICULTURA (6%)
- 01 AGRONOMIA (13%)
- 02 ARQUITECTURA (13%)
- 08 INGENIERIA (20%)
- 03 ECONOMIA (6%)
- 04 DERECHO (20%)
- 28 POLITICA (13%)
- 07 HUMANIDADES (6%)
- 29 EFPEM (20%)
- 16 COMUNICACION (13%)
- 14 HISTORIA (0%)
- 15 TRAB.SOCIAL (6%)
- 30 LINGUISTICA (0%)
- 26 TURISMO (0%)
- 33 ARTE (0%)

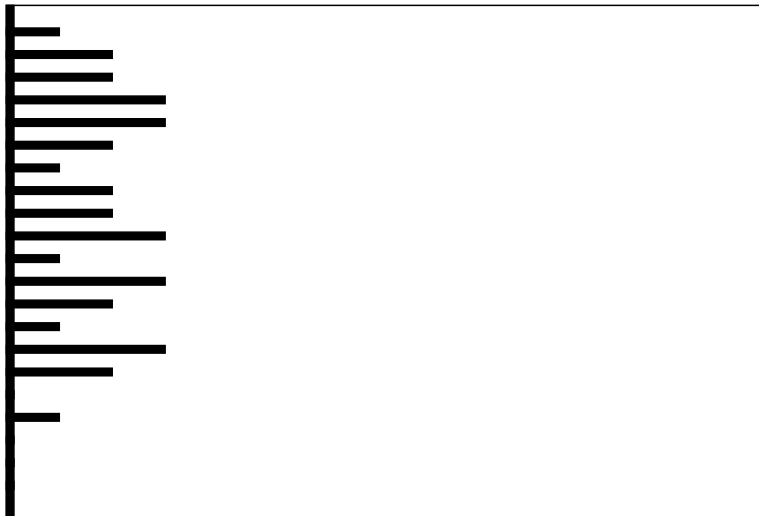

Clave:19950405

Nombre del Estudiante

No. Orientación

QUETZALTENANGO

RESULTADO DE RAZONAMIENTOS

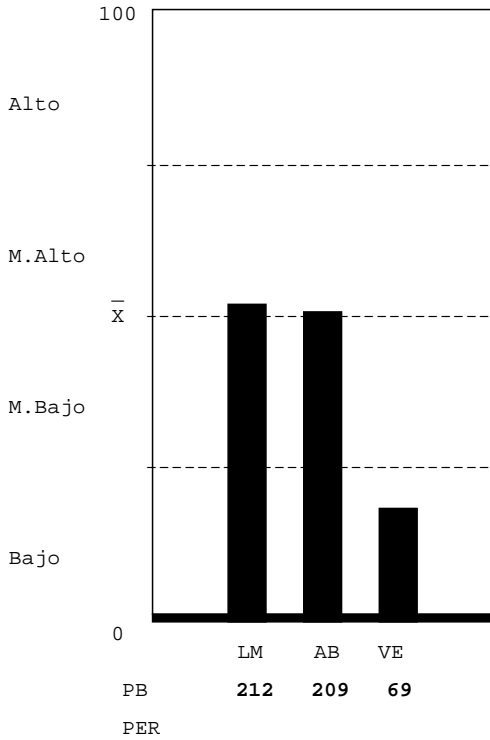

LOGICO MATEMATICO-NIVEL MEDIO ALTO: Mediana habilidad para: a) reconocer patrones y anticiparlos; b) interpretar números y operaciones. Habilidad para: a) reconocer varios conceptos o procesos importantes en situaciones numéricas; b) resolver problemas lógicos; c) verificar condiciones numéricas. Capacidad para realizar operaciones numéricas mecánicas.

ABSTRACTO-NIVEL MEDIO BAJO: Mediana habilidad para reconocer patrones y hacer relaciones primarias de orden y naturaleza entre dos supuestos dados, hacer inferencias y trasladar información de un hecho a otro, interpretar relaciones secundarias de intensidad sucesión y magnitud en analogías, mediana habilidad para resolver problemas que requieren de síntesis de evaluación del concepto y dar una respuesta con sentido lógico.

VERBAL-NIVEL BAJO: Que el estudiante no hizo su mejor esfuerzo para resolver la prueba, estaba cansado o con problemas personales. Escasa habilidad para establecer semejanzas con base en el texto: establecer el planteamiento central, el propósito, conclusiones, así como, formular juicios críticos, localizar detalles en textos de diversos tipos, establecer la construcción formal del texto, así como el significado de palabras y comprende textos largos y cortos.

Unidad Académica - Inventario de Intereses de Estudio USAC-08

(XE046754)

- 05 MEDICINA (13%)
- 06 FARMACIA (13%)
- 09 ODONTOLOGIA (6%)
- 10 VETERINARIA (13%)
- 13 PSICOLOGIA (20%)
- 13.1 ECTAFIDE (0%)
- 24 ACUICULTURA (6%)
- 01 AGRONOMIA (6%)
- 02 ARQUITECTURA (13%)
- 08 INGENIERIA (27%)
- 03 ECONOMIA (20%)
- 04 DERECHO (20%)
- 28 POLITICA (13%)
- 07 HUMANIDADES (20%)
- 29 EFPEM (13%)
- 16 COMUNICACION (13%)
- 14 HISTORIA (6%)
- 15 TRAB.SOCIAL (0%)
- 30 LINGUISTICA (0%)
- 26 TURISMO (13%)
- 33 ARTE (0%)

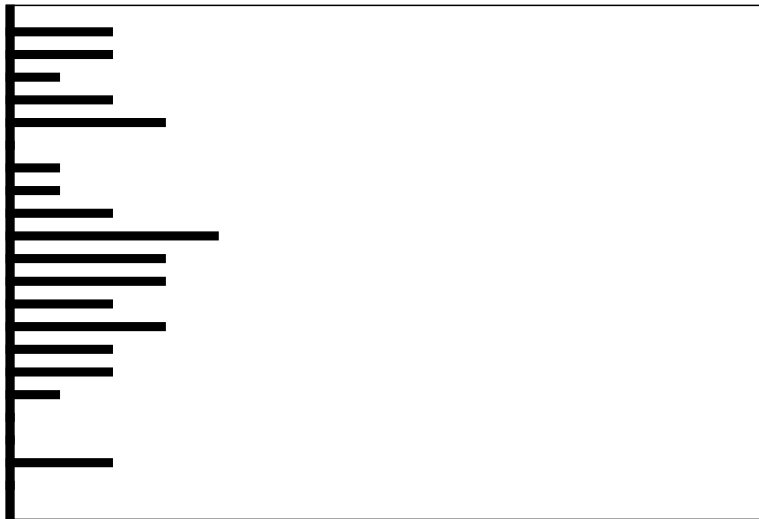

Clave:19970212

**Nombre del Estudiante**

**No. Orientación**

QUETZALTENANGO

**RESULTADO DE RAZONAMIENTOS**

LOGICO MATEMATICO-NIVEL MEDIO ALTO: Mediana habilidad para:  
 a) reconocer patrones y anticiparlos; b) interpretar números y operaciones. Habilidad para: a) reconocer varios conceptos o procesos importantes en situaciones numéricas; b) resolver problemas lógicos; c) verificar condiciones numéricas. Capacidad para realizar operaciones numéricas mecánicas.

ABSTRACTO-NIVEL MEDIO ALTO: Habilidad razonable para reconocer patrones y hacer relaciones primarias de orden y naturaleza entre dos supuestos dados, hacer inferencias y trasladar información de un hecho a otro, interpretar relaciones secundarias de intensidad sucesión y magnitud en analogías, habilidad razonable para resolver problemas que requieren de síntesis de evaluación del concepto y dar una respuesta con sentido lógico.

VERBAL-NIVEL MEDIO BAJO: Escasa habilidad para establecer semejanzas con base en el texto: el planteamiento central, el propósito, conclusiones, así como, formular juicios críticos, localizar detalles en textos de diversos tipos, establecer la construcción formal del texto, así como el significado de palabras y comprender textos largos y cortos.

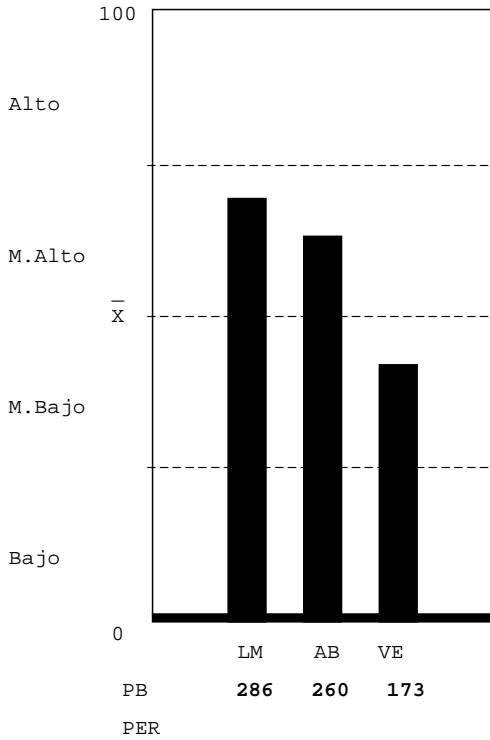

**Unidad Académica - Inventario de Intereses de Estudio USAC-08**

( XE046754 )

- 05 MEDICINA (13%)
- 06 FARMACIA (0%)
- 09 ODONTOLOGIA (13%)
- 10 VETERINARIA (0%)
- 13 PSICOLOGIA (6%)
- 13.1 ECTAFIDE (0%)
- 24 ACUICULTURA (13%)
- 01 AGRONOMIA (6%)
- 02 ARQUITECTURA (13%)
- 08 INGENIERIA (0%)
- 03 ECONOMIA (6%)
- 04 DERECHO (6%)
- 28 POLITICA (13%)
- 07 HUMANIDADES (0%)
- 29 EPPEM (0%)
- 16 COMUNICACION (6%)
- 14 HISTORIA (0%)
- 15 TRAB.SOCIAL (13%)
- 30 LINGUISTICA (6%)
- 26 TURISMO (13%)
- 33 ARTE (0%)

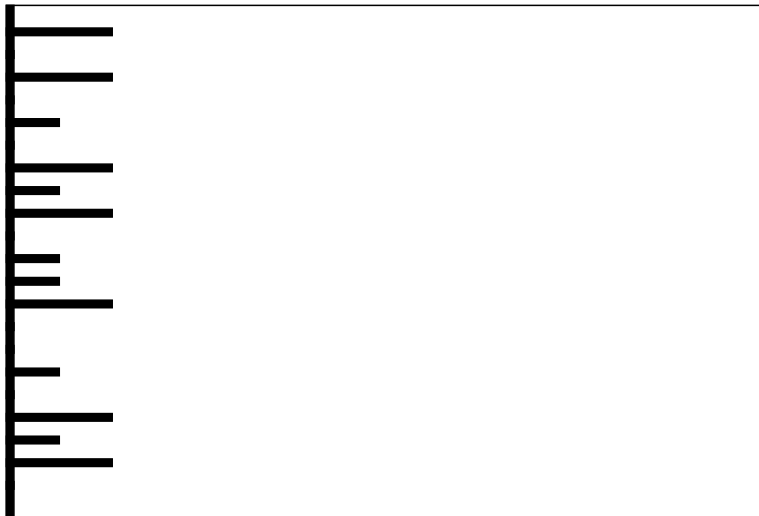

**Clave:19880101**

**Nombre del Estudiante**

**No. Orientación**

QUETZALTENANGO

**RESULTADO DE RAZONAMIENTOS**

LOGICO MATEMATICO-NIVEL MEDIO BAJO: Escasa habilidad para: a) reconocer los conceptos o procesos importantes en situaciones numéricas; b) resolver problemas lógicos. Mediana habilidad para: a) reconocer patrones y anticiparlos; b) interpretar números y operaciones; c) verificar condiciones numéricas. Capacidad para realizar operaciones numéricas mecánicas.

ABSTRACTO-NIVEL MEDIO ALTO: Habilidad razonable para reconocer patrones y hacer relaciones primarias de orden y naturaleza entre dos supuestos dados, hacer inferencias y trasladar información de un hecho a otro, interpretar relaciones secundarias de intensidad sucesión y magnitud en analogías, habilidad razonable para resolver problemas que requieren de síntesis de evaluación del concepto y dar una respuesta con sentido lógico.

VERBAL-NIVEL MEDIO BAJO: Escasa habilidad para establecer semejanzas con base en el texto: el planteamiento central, el propósito, conclusiones, así como, formular juicios críticos, localizar detalles en textos de diversos tipos, establecer la construcción formal del texto, así como el significado de palabras y comprender textos largos y cortos.

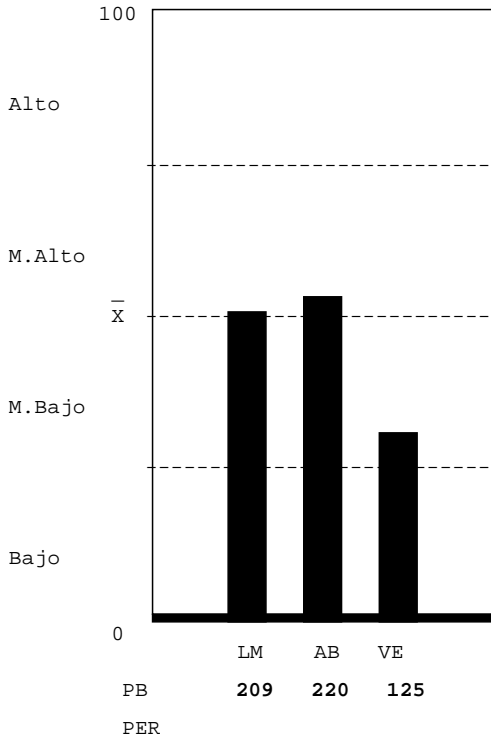

**Unidad Académica - Inventario de Intereses de Estudio USAC-08**

( XE046754 )

- 05 MEDICINA (13%)
- 06 FARMACIA (13%)
- 09 ODONTOLOGIA (20%)
- 10 VETERINARIA (20%)
- 13 PSICOLOGIA (27%)
- 13.1 ECTAFIDE (20%)
- 24 ACUICULTURA (6%)
- 01 AGRONOMIA (27%)
- 02 ARQUITECTURA (6%)
- 08 INGENIERIA (27%)
- 03 ECONOMIA (6%)
- 04 DERECHO (20%)
- 28 POLITICA (20%)
- 07 HUMANIDADES (0%)
- 29 EFPEM (20%)
- 16 COMUNICACION (27%)
- 14 HISTORIA (13%)
- 15 TRAB. SOCIAL (6%)
- 30 LINGUISTICA (13%)
- 26 TURISMO (0%)
- 33 ARTE (0%)

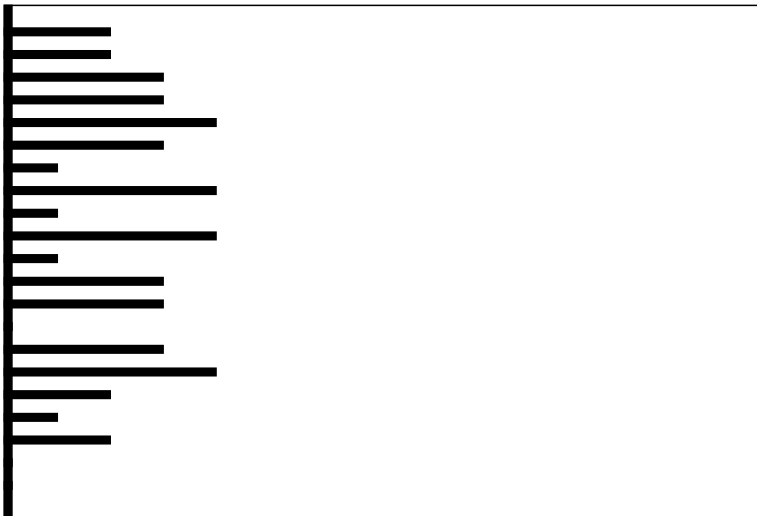

**Clave:19991026**

Nombre del Estudiante

No. Orientación

QUETZALTENANGO

RESULTADO DE RAZONAMIENTOS

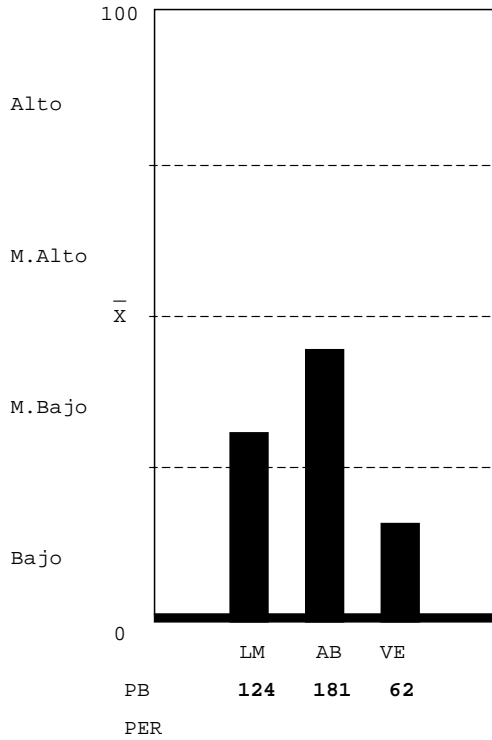

LOGICO MATEMATICO-NIVEL MEDIO BAJO: Escasa habilidad para: a) reconocer los conceptos o procesos importantes en situaciones numéricas; b) resolver problemas lógicos. Mediana habilidad para: a) reconocer patrones y anticiparlos; b) interpretar números y operaciones; c) verificar condiciones numéricas. Capacidad para realizar operaciones numéricas mecánicas.

ABSTRACTO-NIVEL MEDIO BAJO: Mediana habilidad para reconocer patrones y hacer relaciones primarias de orden y naturaleza entre dos supuestos dados, hacer inferencias y trasladar información de un hecho a otro, interpretar relaciones secundarias de intensidad sucesión y magnitud en analogías, mediana habilidad para resolver problemas que requieren de síntesis de evaluación del concepto y dar una respuesta con sentido lógico.

VERBAL-NIVEL BAJO: Que el estudiante no hizo su mejor esfuerzo para resolver la prueba, estaba cansado o con problemas personales. Escasa habilidad para establecer semejanzas con base en el texto: establecer el planteamiento central, el propósito, conclusiones, así como, formular juicios críticos, localizar detalles en textos de diversos tipos, establecer la construcción formal del texto, así como el significado de palabras y comprende textos largos y cortos.

Unidad Académica - Inventario de Intereses de Estudio USAC-08

( XE046754 )

- 05 MEDICINA (6%)
- 06 FARMACIA (6%)
- 09 ODONTOLOGIA (20%)
- 10 VETERINARIA (0%)
- 13 PSICOLOGIA (6%)
- 13.1 ECTAFIDE (0%)
- 24 ACUICULTURA (0%)
- 01 AGRONOMIA (0%)
- 02 ARQUITECTURA (0%)
- 08 INGENIERIA (0%)
- 03 ECONOMIA (6%)
- 04 DERECHO (6%)
- 28 POLITICA (0%)
- 07 HUMANIDADES (0%)
- 29 EFPEM (6%)
- 16 COMUNICACION (6%)
- 14 HISTORIA (0%)
- 15 TRAB.SOCIAL (6%)
- 30 LINGUISTICA (0%)
- 26 TURISMO (0%)
- 33 ARTE (0%)

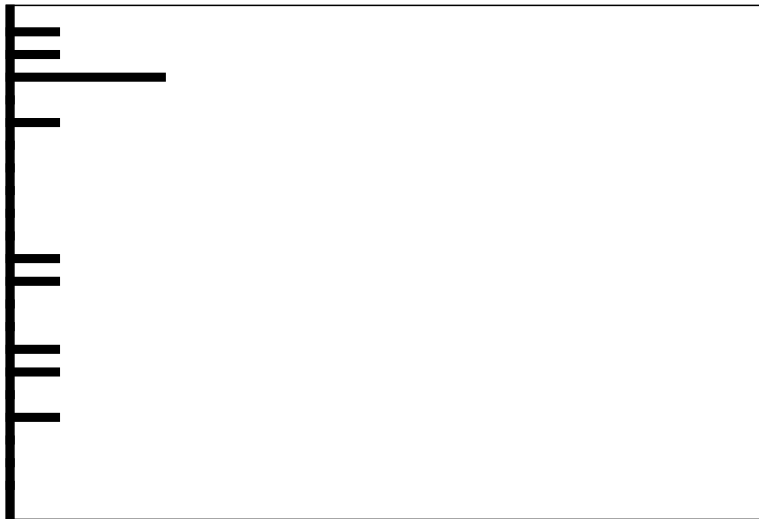

Clave:19980203

**Nombre del Estudiante**

**No. Orientación**

QUETZALTENANGO

**RESULTADO DE RAZONAMIENTOS**

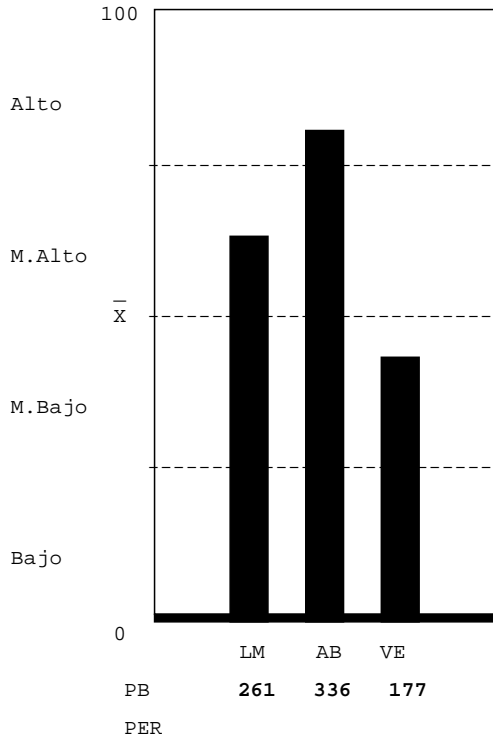

LOGICO MATEMATICO-NIVEL MEDIO ALTO: Mediana habilidad para: a) reconocer patrones y anticiparlos; b) interpretar números y operaciones. Habilidad para: a) reconocer varios conceptos o procesos importantes en situaciones numéricas; b) resolver problemas lógicos; c) verificar condiciones numéricas. Capacidad para realizar operaciones numéricas mecánicas.

ABSTRACTO-NIVEL ALTO: Gran habilidad para reconocer patrones y hacer relaciones primarias de orden y naturaleza entre dos supuestos dados, hacer inferencias y trasladar información de un hecho a otro, interpretar relaciones secundarias de intensidad sucesión y magnitud en analogías, gran habilidad para resolver problemas que requieren de síntesis de evaluación del concepto y dar una respuesta con sentido lógico.

VERBAL-NIVEL MEDIO BAJO: Escasa habilidad para establecer semejanzas con base en el texto: el planteamiento central, el propósito, conclusiones, así como, formular juicios críticos, localizar detalles en textos de diversos tipos, establecer la construcción formal del texto, así como el significado de palabras y comprender textos largos y cortos.

**Unidad Académica - Inventario de Intereses de Estudio USAC-08**

(XE046754)

- 05 MEDICINA (6%)
- 06 FARMACIA (6%)
- 09 ODONTOLOGIA (27%)
- 10 VETERINARIA (13%)
- 13 PSICOLOGIA (0%)
- 13.1 ECTAFIDE (13%)
- 24 ACUICULTURA (6%)
- 01 AGRONOMIA (20%)
- 02 ARQUITECTURA (0%)
- 08 INGENIERIA (13%)
- 03 ECONOMIA (13%)
- 04 DERECHO (13%)
- 28 POLITICA (6%)
- 07 HUMANIDADES (6%)
- 29 EFPEM (6%)
- 16 COMUNICACION (0%)
- 14 HISTORIA (13%)
- 15 TRAB.SOCIAL (6%)
- 30 LINGUISTICA (27%)
- 26 TURISMO (6%)
- 33 ARTE (0%)

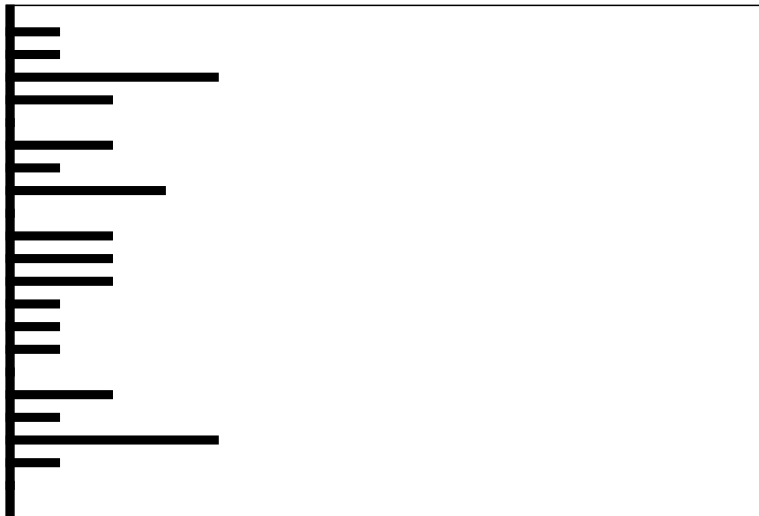

**Clave:20001214**

Nombre del Estudiante

No. Orientación

QUETZALTENANGO

RESULTADO DE RAZONAMIENTOS

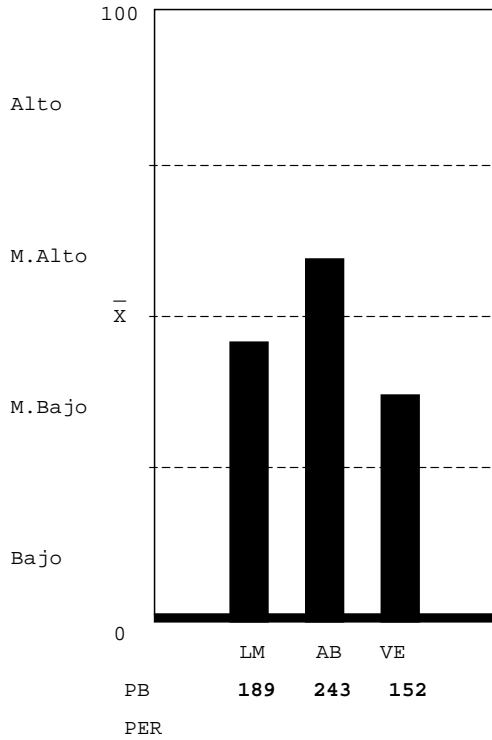

LOGICO MATEMATICO-NIVEL MEDIO BAJO: Escasa habilidad para: a) reconocer los conceptos o procesos importantes en situaciones numéricas; b) resolver problemas lógicos. Mediana habilidad para: a) reconocer patrones y anticiparlos; b) interpretar números y operaciones; c) verificar condiciones numéricas. Capacidad para realizar operaciones numéricas mecánicas.

ABSTRACTO-NIVEL MEDIO ALTO: Habilidad razonable para reconocer patrones y hacer relaciones primarias de orden y naturaleza entre dos supuestos dados, hacer inferencias y trasladar información de un hecho a otro, interpretar relaciones secundarias de intensidad sucesión y magnitud en analogías, habilidad razonable para resolver problemas que requieren de síntesis de evaluación del concepto y dar una respuesta con sentido lógico.

VERBAL-NIVEL MEDIO BAJO: Escasa habilidad para establecer semejanzas con base en el texto: el planteamiento central, el propósito, conclusiones, así como, formular juicios críticos, localizar detalles en textos de diversos tipos, establecer la construcción formal del texto, así como el significado de palabras y comprender textos largos y cortos.

Unidad Académica - Inventario de Intereses de Estudio USAC-08

( XE046754 )

- 05 MEDICINA (6%)
- 06 FARMACIA (6%)
- 09 ODONTOLOGIA (20%)
- 10 VETERINARIA (13%)
- 13 PSICOLOGIA (27%)
- 13.1 ECTAFIDE (6%)
- 24 ACUICULTURA (13%)
- 01 AGRONOMIA (13%)
- 02 ARQUITECTURA (13%)
- 08 INGENIERIA (13%)
- 03 ECONOMIA (13%)
- 04 DERECHO (6%)
- 28 POLITICA (0%)
- 07 HUMANIDADES (6%)
- 29 EFPEM (6%)
- 16 COMUNICACION (6%)
- 14 HISTORIA (6%)
- 15 TRAB.SOCIAL (0%)
- 30 LINGUISTICA (6%)
- 26 TURISMO (20%)
- 33 ARTE (0%)

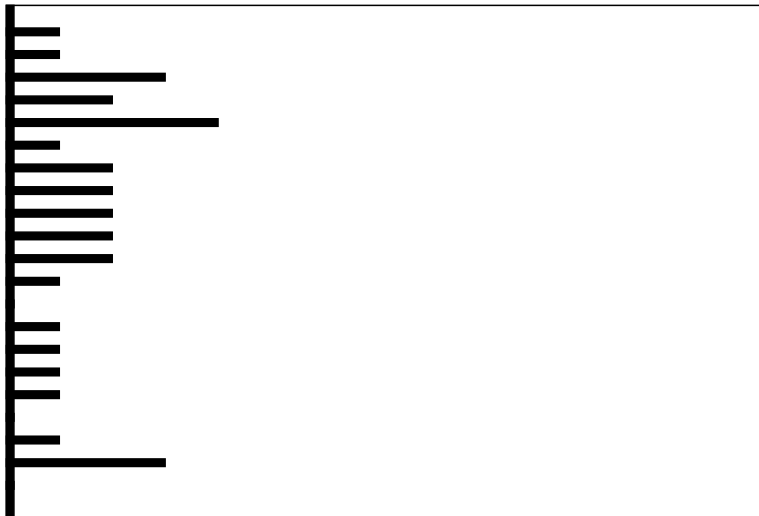

Clave:20000731



Nombre del Estudiante

No. Orientación

QUETZALTENANGO

RESULTADO DE RAZONAMIENTOS

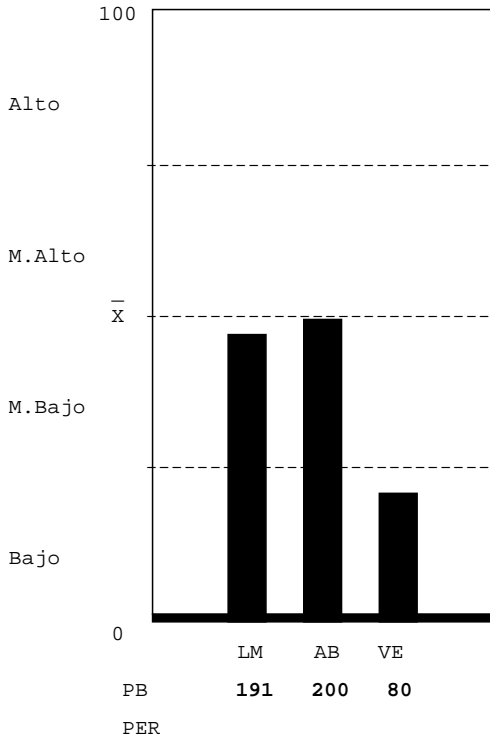

LOGICO MATEMATICO-NIVEL MEDIO BAJO: Escasa habilidad para: a) reconocer los conceptos o procesos importantes en situaciones numéricas; b) resolver problemas lógicos. Mediana habilidad para: a) reconocer patrones y anticiparlos; b) interpretar números y operaciones; c) verificar condiciones numéricas. Capacidad para realizar operaciones numéricas mecánicas.

ABSTRACTO-NIVEL MEDIO BAJO: Mediana habilidad para reconocer patrones y hacer relaciones primarias de orden y naturaleza entre dos supuestos dados, hacer inferencias y trasladar información de un hecho a otro, interpretar relaciones secundarias de intensidad sucesión y magnitud en analogías, mediana habilidad para resolver problemas que requieren de síntesis de evaluación del concepto y dar una respuesta con sentido lógico.

VERBAL-NIVEL BAJO: Que el estudiante no hizo su mejor esfuerzo para resolver la prueba, estaba cansado o con problemas personales. Escasa habilidad para establecer semejanzas con base en el texto: establecer el planteamiento central, el propósito, conclusiones, así como, formular juicios críticos, localizar detalles en textos de diversos tipos, establecer la construcción formal del texto, así como el significado de palabras y comprende textos largos y cortos.

Unidad Académica - Inventario de Intereses de Estudio USAC-08

( XE046754 )

- 05 MEDICINA (47%)
- 06 FARMACIA (47%)
- 09 ODONTOLOGIA (27%)
- 10 VETERINARIA (33%)
- 13 PSICOLOGIA (40%)
- 13.1 ECTAFIDE (27%)
- 24 ACUICULTURA (33%)
- 01 AGRONOMIA (60%)
- 02 ARQUITECTURA (47%)
- 08 INGENIERIA (47%)
- 03 ECONOMIA (60%)
- 04 DERECHO (20%)
- 28 POLITICA (47%)
- 07 HUMANIDADES (47%)
- 29 EFPEM (33%)
- 16 COMUNICACION (20%)
- 14 HISTORIA (27%)
- 15 TRAB.SOCIAL (33%)
- 30 LINGUISTICA (33%)
- 26 TURISMO (47%)
- 33 ARTE (0%)



Clave:19970901

**Nombre del Estudiante**

**No. Orientación**

QUETZALTENANGO

**RESULTADO DE RAZONAMIENTOS**

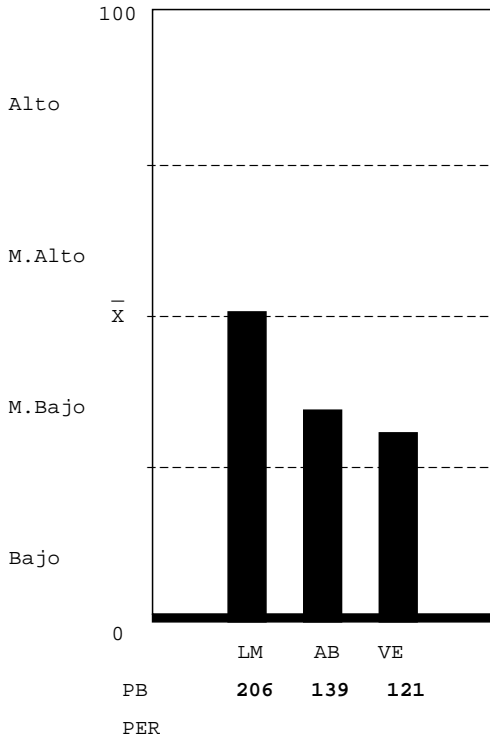

LOGICO MATEMATICO-NIVEL MEDIO BAJO: Escasa habilidad para: a) reconocer los conceptos o procesos importantes en situaciones numéricas; b) resolver problemas lógicos. Mediana habilidad para: a) reconocer patrones y anticiparlos; b) interpretar números y operaciones; c) verificar condiciones numéricas. Capacidad para realizar operaciones numéricas mecánicas.

ABSTRACTO-NIVEL MEDIO BAJO: Mediana habilidad para reconocer patrones y hacer relaciones primarias de orden y naturaleza entre dos supuestos dados, hacer inferencias y trasladar información de un hecho a otro, interpretar relaciones secundarias de intensidad sucesión y magnitud en analogías, mediana habilidad para resolver problemas que requieren de síntesis de evaluación del concepto y dar una respuesta con sentido lógico.

VERBAL-NIVEL MEDIO BAJO: Escasa habilidad para establecer semejanzas con base en el texto: el planteamiento central, el propósito, conclusiones, así como, formular juicios críticos, localizar detalles en textos de diversos tipos, establecer la construcción formal del texto, así como el significado de palabras y comprender textos largos y cortos.

**Unidad Académica - Inventario de Intereses de Estudio USAC-08**

( XE046754 )

- 05 MEDICINA (33%)
- 06 FARMACIA (20%)
- 09 ODONTOLOGIA (20%)
- 10 VETERINARIA (13%)
- 13 PSICOLOGIA (20%)
- 13.1 ECTAFIDE (13%)
- 24 ACUICULTURA (27%)
- 01 AGRONOMIA (27%)
- 02 ARQUITECTURA (33%)
- 08 INGENIERIA (6%)
- 03 ECONOMIA (13%)
- 04 DERECHO (6%)
- 28 POLITICA (20%)
- 07 HUMANIDADES (13%)
- 29 EFPEM (6%)
- 16 COMUNICACION (13%)
- 14 HISTORIA (27%)
- 15 TRAB.SOCIAL (6%)
- 30 LINGUISTICA (13%)
- 26 TURISMO (13%)
- 33 ARTE (0%)

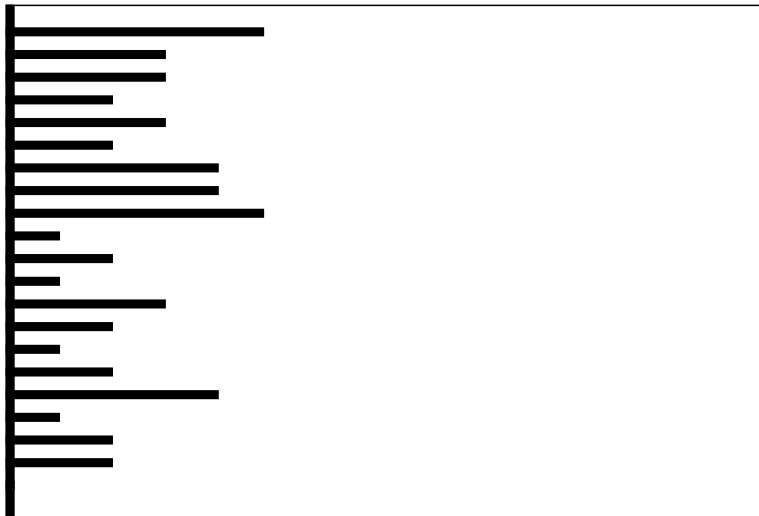

**Clave:19990721**

Nombre del Estudiante

No. Orientación

QUETZALTENANGO

RESULTADO DE RAZONAMIENTOS

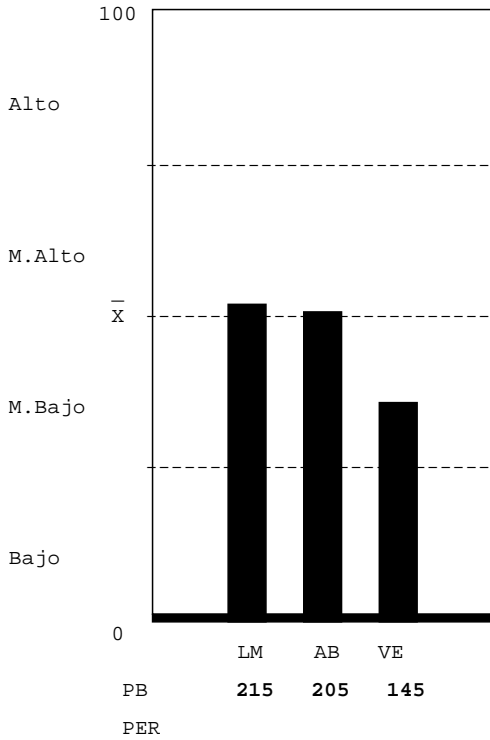

LOGICO MATEMATICO-NIVEL MEDIO ALTO: Mediana habilidad para: a) reconocer patrones y anticiparlos; b) interpretar números y operaciones. Habilidad para: a) reconocer varios conceptos o procesos importantes en situaciones numéricas; b) resolver problemas lógicos; c) verificar condiciones numéricas. Capacidad para realizar operaciones numéricas mecánicas.

ABSTRACTO-NIVEL MEDIO BAJO: Mediana habilidad para reconocer patrones y hacer relaciones primarias de orden y naturaleza entre dos supuestos dados, hacer inferencias y trasladar información de un hecho a otro, interpretar relaciones secundarias de intensidad sucesión y magnitud en analogías, mediana habilidad para resolver problemas que requieren de síntesis de evaluación del concepto y dar una respuesta con sentido lógico.

VERBAL-NIVEL MEDIO BAJO: Escasa habilidad para establecer semejanzas con base en el texto: el planteamiento central, el propósito, conclusiones, así como, formular juicios críticos, localizar detalles en textos de diversos tipos, establecer la construcción formal del texto, así como el significado de palabras y comprender textos largos y cortos.

Unidad Académica - Inventario de Intereses de Estudio USAC-08

(XE046754)

- 05 MEDICINA (6%)
- 06 FARMACIA (20%)
- 09 ODONTOLOGIA (13%)
- 10 VETERINARIA (0%)
- 13 PSICOLOGIA (13%)
- 13.1 ECTAFIDE (6%)
- 24 ACUICULTURA (13%)
- 01 AGRONOMIA (6%)
- 02 ARQUITECTURA (6%)
- 08 INGENIERIA (13%)
- 03 ECONOMIA (6%)
- 04 DERECHO (6%)
- 28 POLITICA (27%)
- 07 HUMANIDADES (0%)
- 29 EFPEM (6%)
- 16 COMUNICACION (13%)
- 14 HISTORIA (6%)
- 15 TRAB.SOCIAL (20%)
- 30 LINGUISTICA (20%)
- 26 TURISMO (20%)
- 33 ARTE (0%)

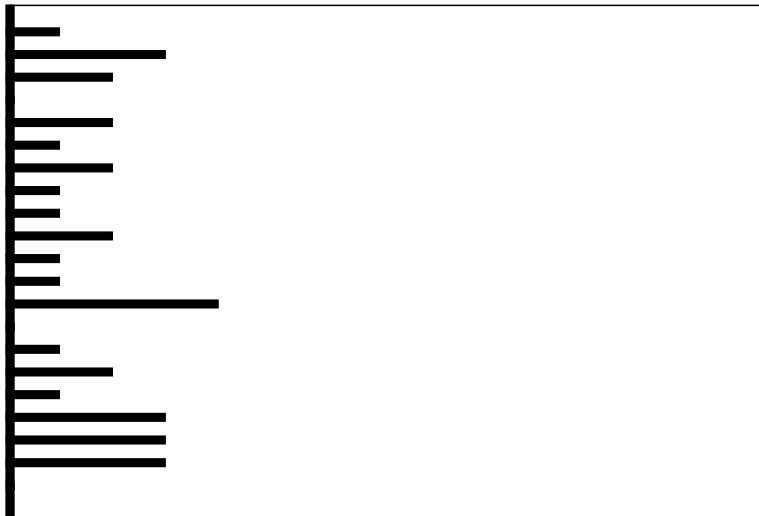

Clave:19980421

**Nombre del Estudiante**

**No. Orientación**

QUETZALTENANGO

**RESULTADO DE RAZONAMIENTOS**

LOGICO MATEMATICO-NIVEL ALTO: Gran habilidad para: a) reconocer los conceptos o procesos importantes en situaciones numéricas; b) resolver problemas numéricos y lógicos; c) descubrir patrones numéricos y anticiparlos; d) interpretar números y operaciones. Capacidad para verificar resultados y realizar operaciones numéricas mecánicas.

ABSTRACTO-NIVEL ALTO: Gran habilidad para reconocer patrones y hacer relaciones primarias de orden y naturaleza entre dos supuestos dados, hacer inferencias y trasladar información de un hecho a otro, interpretar relaciones secundarias de intensidad sucesión y magnitud en analogías, gran habilidad para resolver problemas que requieren de síntesis de evaluación del concepto y dar una respuesta con sentido lógico.

VERBAL-NIVEL MEDIO ALTO: Mediana habilidad para establecer semejanzas con base en el texto: el planteamiento central, el propósito, conclusiones, así como, formular juicios críticos, localizar detalles en textos de diversos tipos, establecer la construcción formal del texto, así como el significado de palabras y comprender textos largos y cortos.

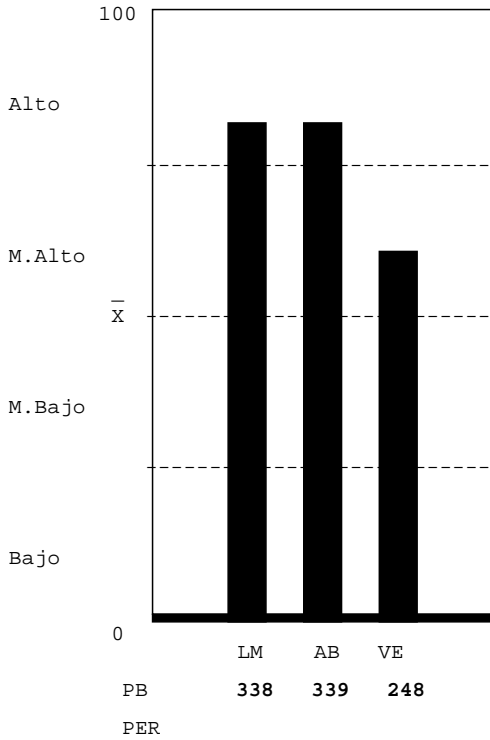

**Unidad Académica - Inventario de Intereses de Estudio USAC-08**

( XE046754 )

- 05 MEDICINA (6%)
- 06 FARMACIA (20%)
- 09 ODONTOLOGIA (20%)
- 10 VETERINARIA (13%)
- 13 PSICOLOGIA (13%)
- 13.1 ECTAFIDE (20%)
- 24 ACUICULTURA (20%)
- 01 AGRONOMIA (13%)
- 02 ARQUITECTURA (13%)
- 08 INGENIERIA (6%)
- 03 ECONOMIA (13%)
- 04 DERECHO (20%)
- 28 POLITICA (27%)
- 07 HUMANIDADES (6%)
- 29 EFPEM (27%)
- 16 COMUNICACION (20%)
- 14 HISTORIA (13%)
- 15 TRAB.SOCIAL (6%)
- 30 LINGUISTICA (6%)
- 26 TURISMO (6%)
- 33 ARTE (0%)

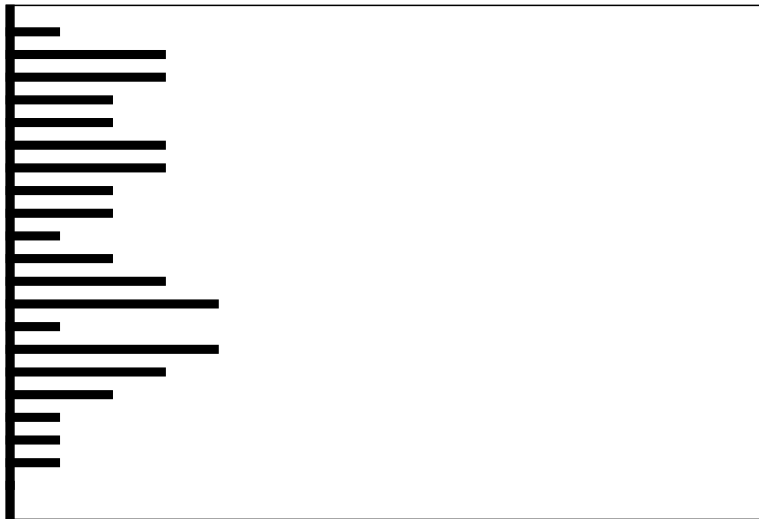

**Clave:19980409**

Nombre del Estudiante

No. Orientación

QUETZALTENANGO

RESULTADO DE RAZONAMIENTOS

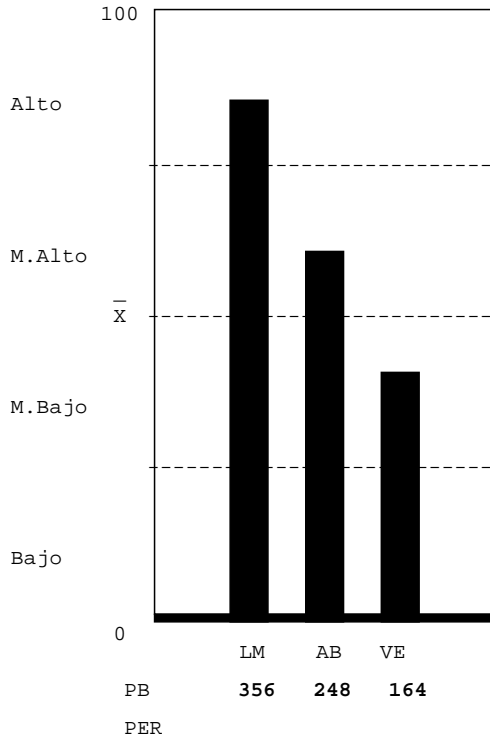

LOGICO MATEMATICO-NIVEL ALTO: Gran habilidad para: a) reconocer los conceptos o procesos importantes en situaciones numéricas; b) resolver problemas numéricos y lógicos; c) descubrir patrones numéricos y anticiparlos; d) interpretar números y operaciones. Capacidad para verificar resultados y realizar operaciones numéricas mecánicas.

ABSTRACTO-NIVEL MEDIO ALTO: Habilidad razonable para reconocer patrones y hacer relaciones primarias de orden y naturaleza entre dos supuestos dados, hacer inferencias y trasladar información de un hecho a otro, interpretar relaciones secundarias de intensidad sucesión y magnitud en analogías, habilidad razonable para resolver problemas que requieren de síntesis de evaluación del concepto y dar una respuesta con sentido lógico.

VERBAL-NIVEL MEDIO BAJO: Escasa habilidad para establecer semejanzas con base en el texto: el planteamiento central, el propósito, conclusiones, así como, formular juicios críticos, localizar detalles en textos de diversos tipos, establecer la construcción formal del texto, así como el significado de palabras y comprender textos largos y cortos.

Unidad Académica - Inventario de Intereses de Estudio USAC-08

(XE046754)

- 05 MEDICINA (13%)
- 06 FARMACIA (20%)
- 09 ODONTOLOGIA (6%)
- 10 VETERINARIA (6%)
- 13 PSICOLOGIA (13%)
- 13.1 ECTAFIDE (0%)
- 24 ACUICULTURA (27%)
- 01 AGRONOMIA (27%)
- 02 ARQUITECTURA (13%)
- 08 INGENIERIA (27%)
- 03 ECONOMIA (20%)
- 04 DERECHO (13%)
- 28 POLITICA (13%)
- 07 HUMANIDADES (6%)
- 29 EFPEM (20%)
- 16 COMUNICACION (27%)
- 14 HISTORIA (27%)
- 15 TRAB.SOCIAL (6%)
- 30 LINGUISTICA (20%)
- 26 TURISMO (13%)
- 33 ARTE (0%)

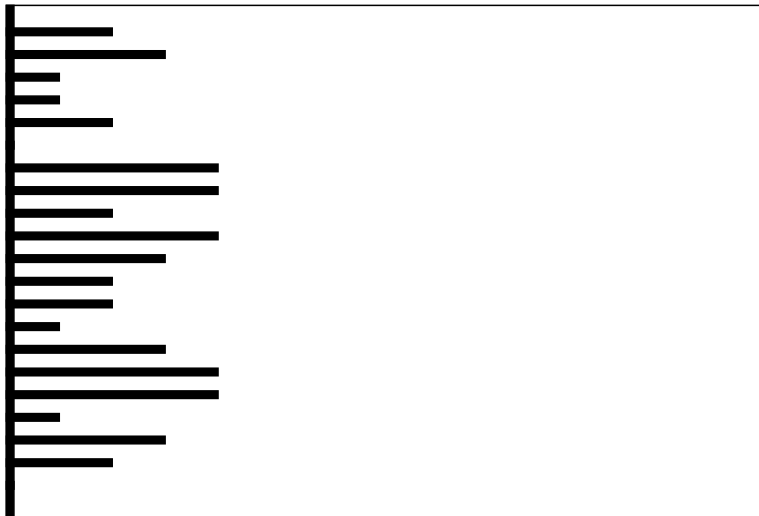

Clave:19970630

**Nombre del Estudiante**

**No. Orientación**

QUETZALTENANGO

**RESULTADO DE RAZONAMIENTOS**

LOGICO MATEMATICO-NIVEL MEDIO ALTO: Mediana habilidad para: a) reconocer patrones y anticiparlos; b) interpretar números y operaciones. Habilidad para: a) reconocer varios conceptos o procesos importantes en situaciones numéricas; b) resolver problemas lógicos; c) verificar condiciones numéricas. Capacidad para realizar operaciones numéricas mecánicas.

ABSTRACTO-NIVEL ALTO: Gran habilidad para reconocer patrones y hacer relaciones primarias de orden y naturaleza entre dos supuestos dados, hacer inferencias y trasladar información de un hecho a otro, interpretar relaciones secundarias de intensidad sucesión y magnitud en analogías, gran habilidad para resolver problemas que requieren de síntesis de evaluación del concepto y dar una respuesta con sentido lógico.

VERBAL-NIVEL ALTO: Gran habilidad para establecer semejanzas con base en el texto: el planteamiento central, el propósito, conclusiones, así como, formular juicios críticos, localizar detalles en textos de diversos tipos, establecer la construcción formal del texto, así como el significado de palabras y comprender textos largos y cortos.

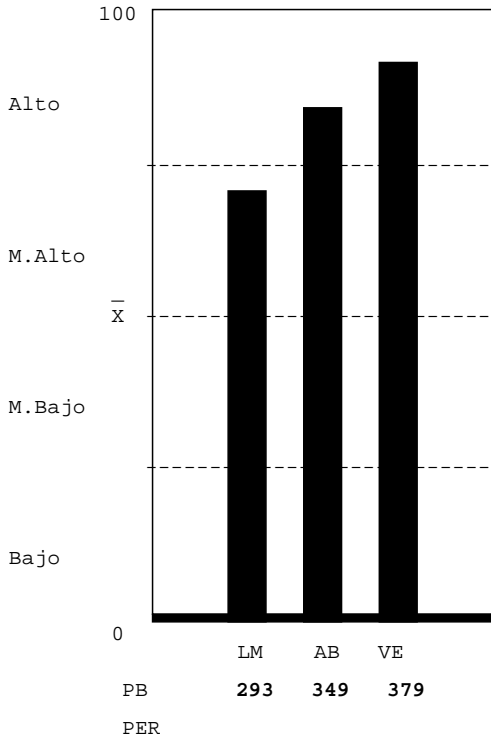

**Unidad Académica - Inventario de Intereses de Estudio USAC-08**

(XE046754)

- 05 MEDICINA (27%)
- 06 FARMACIA (40%)
- 09 ODONTOLOGIA (27%)
- 10 VETERINARIA (47%)
- 13 PSICOLOGIA (40%)
- 13.1 ECTAFIDE (40%)
- 24 ACUICULTURA (27%)
- 01 AGRONOMIA (20%)
- 02 ARQUITECTURA (33%)
- 08 INGENIERIA (27%)
- 03 ECONOMIA (20%)
- 04 DERECHO (13%)
- 28 POLITICA (27%)
- 07 HUMANIDADES (27%)
- 29 EFPEM (13%)
- 16 COMUNICACION (40%)
- 14 HISTORIA (33%)
- 15 TRAB. SOCIAL (40%)
- 30 LINGUISTICA (33%)
- 26 TURISMO (40%)
- 33 ARTE (0%)



**Clave:19991224**

Nombre del Estudiante

No. Orientación

QUETZALTENANGO

RESULTADO DE RAZONAMIENTOS

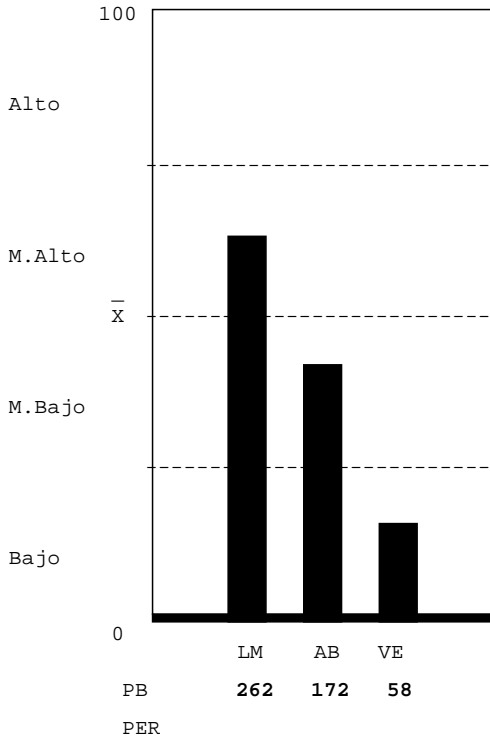

LOGICO MATEMATICO-NIVEL MEDIO ALTO: Mediana habilidad para: a) reconocer patrones y anticiparlos; b) interpretar números y operaciones. Habilidad para: a) reconocer varios conceptos o procesos importantes en situaciones numéricas; b) resolver problemas lógicos; c) verificar condiciones numéricas. Capacidad para realizar operaciones numéricas mecánicas.

ABSTRACTO-NIVEL MEDIO BAJO: Mediana habilidad para reconocer patrones y hacer relaciones primarias de orden y naturaleza entre dos supuestos dados, hacer inferencias y trasladar información de un hecho a otro, interpretar relaciones secundarias de intensidad sucesión y magnitud en analogías, mediana habilidad para resolver problemas que requieren de síntesis de evaluación del concepto y dar una respuesta con sentido lógico.

VERBAL-NIVEL BAJO: Que el estudiante no hizo su mejor esfuerzo para resolver la prueba, estaba cansado o con problemas personales. Escasa habilidad para establecer semejanzas con base en el texto: establecer el planteamiento central, el propósito, conclusiones, así como, formular juicios críticos, localizar detalles en textos de diversos tipos, establecer la construcción formal del texto, así como el significado de palabras y comprende textos largos y cortos.

Unidad Académica - Inventario de Intereses de Estudio USAC-08

(XE046754)

- 05 MEDICINA (20%)
- 06 FARMACIA (47%)
- 09 ODONTOLOGIA (20%)
- 10 VETERINARIA (20%)
- 13 PSICOLOGIA (20%)
- 13.1 ECTAFIDE (27%)
- 24 ACUICULTURA (20%)
- 01 AGRONOMIA (13%)
- 02 ARQUITECTURA (33%)
- 08 INGENIERIA (20%)
- 03 ECONOMIA (27%)
- 04 DERECHO (20%)
- 28 POLITICA (6%)
- 07 HUMANIDADES (27%)
- 29 EFPEM (13%)
- 16 COMUNICACION (13%)
- 14 HISTORIA (13%)
- 15 TRAB.SOCIAL (13%)
- 30 LINGUISTICA (33%)
- 26 TURISMO (33%)
- 33 ARTE (0%)



Clave:19940111

Nombre del Estudiante

No. Orientación

QUETZALTENANGO

RESULTADO DE RAZONAMIENTOS

LOGICO MATEMATICO-NIVEL MEDIO ALTO: Mediana habilidad para: a) reconocer patrones y anticiparlos; b) interpretar números y operaciones. Habilidad para: a) reconocer varios conceptos o procesos importantes en situaciones numéricas; b) resolver problemas lógicos; c) verificar condiciones numéricas. Capacidad para realizar operaciones numéricas mecánicas.

ABSTRACTO-NIVEL MEDIO ALTO: Habilidad razonable para reconocer patrones y hacer relaciones primarias de orden y naturaleza entre dos supuestos dados, hacer inferencias y trasladar información de un hecho a otro, interpretar relaciones secundarias de intensidad sucesión y magnitud en analogías, habilidad razonable para resolver problemas que requieren de síntesis de evaluación del concepto y dar una respuesta con sentido lógico.

VERBAL-NIVEL MEDIO BAJO: Escasa habilidad para establecer semejanzas con base en el texto: el planteamiento central, el propósito, conclusiones, así como, formular juicios críticos, localizar detalles en textos de diversos tipos, establecer la construcción formal del texto, así como el significado de palabras y comprender textos largos y cortos.

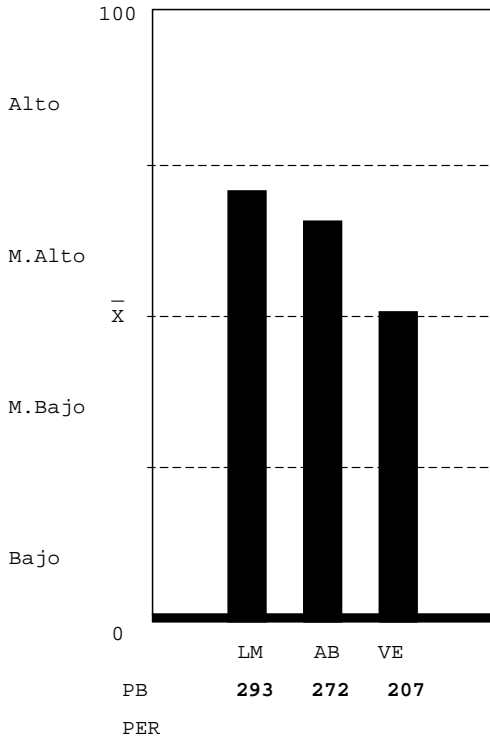

Unidad Académica - Inventario de Intereses de Estudio USAC-08

( XE046754 )

- 05 MEDICINA (6%)
- 06 FARMACIA (13%)
- 09 ODONTOLOGIA (13%)
- 10 VETERINARIA (20%)
- 13 PSICOLOGIA (27%)
- 13.1 ECTAFIDE (20%)
- 24 ACUICULTURA (20%)
- 01 AGRONOMIA (20%)
- 02 ARQUITECTURA (13%)
- 08 INGENIERIA (0%)
- 03 ECONOMIA (13%)
- 04 DERECHO (13%)
- 28 POLITICA (6%)
- 07 HUMANIDADES (13%)
- 29 EFPEM (13%)
- 16 COMUNICACION (6%)
- 14 HISTORIA (0%)
- 15 TRAB.SOCIAL (0%)
- 30 LINGUISTICA (13%)
- 26 TURISMO (6%)
- 33 ARTE (0%)

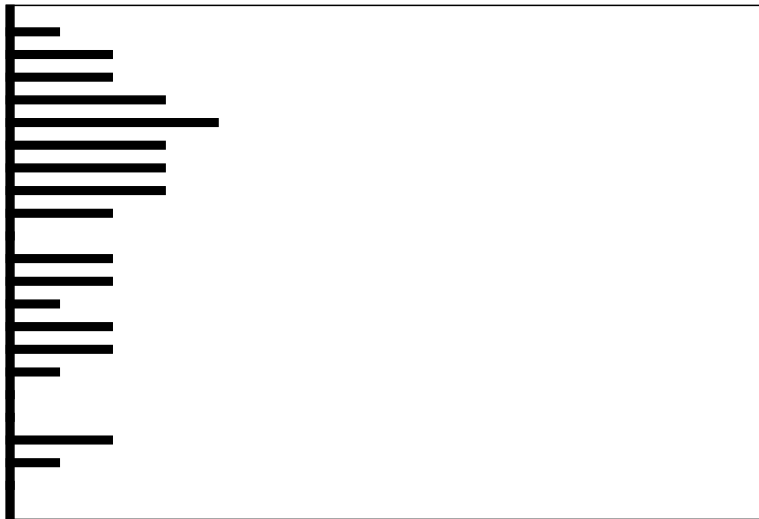

Clave:20000726



Nombre del Estudiante

No. Orientación

QUETZALTENANGO

RESULTADO DE RAZONAMIENTOS

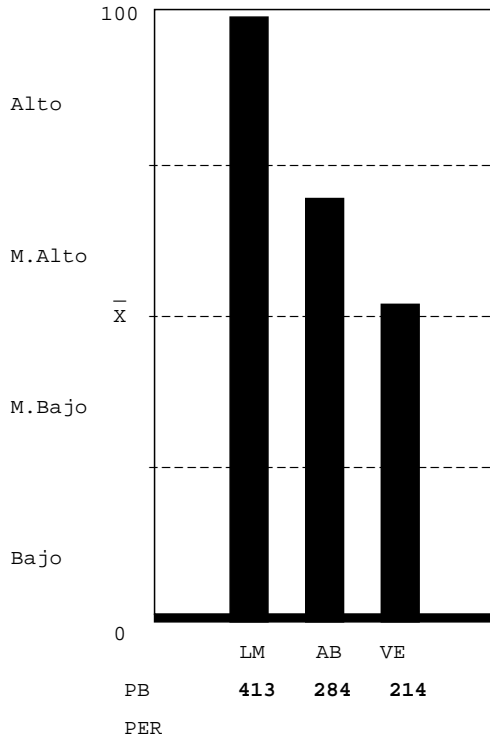

LOGICO MATEMATICO-NIVEL ALTO: Gran habilidad para: a) reconocer los conceptos o procesos importantes en situaciones numéricas; b) resolver problemas numéricos y lógicos; c) descubrir patrones numéricos y anticiparlos; d) interpretar números y operaciones. Capacidad para verificar resultados y realizar operaciones numéricas mecánicas.

ABSTRACTO-NIVEL MEDIO ALTO: Habilidad razonable para reconocer patrones y hacer relaciones primarias de orden y naturaleza entre dos supuestos dados, hacer inferencias y trasladar información de un hecho a otro, interpretar relaciones secundarias de intensidad sucesión y magnitud en analogías, habilidad razonable para resolver problemas que requieren de síntesis de evaluación del concepto y dar una respuesta con sentido lógico.

VERBAL-NIVEL MEDIO ALTO: Mediana habilidad para establecer semejanzas con base en el texto: el planteamiento central, el propósito, conclusiones, así como, formular juicios críticos, localizar detalles en textos de diversos tipos, establecer la construcción formal del texto, así como el significado de palabras y comprender textos largos y cortos.

Unidad Académica - Inventario de Intereses de Estudio USAC-08

(XE046754)

- 05 MEDICINA (6%)
- 06 FARMACIA (6%)
- 09 ODONTOLOGIA (6%)
- 10 VETERINARIA (0%)
- 13 PSICOLOGIA (6%)
- 13.1 ECTAFIDE (0%)
- 24 ACUICULTURA (13%)
- 01 AGRONOMIA (0%)
- 02 ARQUITECTURA (6%)
- 08 INGENIERIA (0%)
- 03 ECONOMIA (6%)
- 04 DERECHO (6%)
- 28 POLITICA (6%)
- 07 HUMANIDADES (20%)
- 29 EFPEM (13%)
- 16 COMUNICACION (13%)
- 14 HISTORIA (13%)
- 15 TRAB.SOCIAL (0%)
- 30 LINGUISTICA (0%)
- 26 TURISMO (20%)
- 33 ARTE (0%)

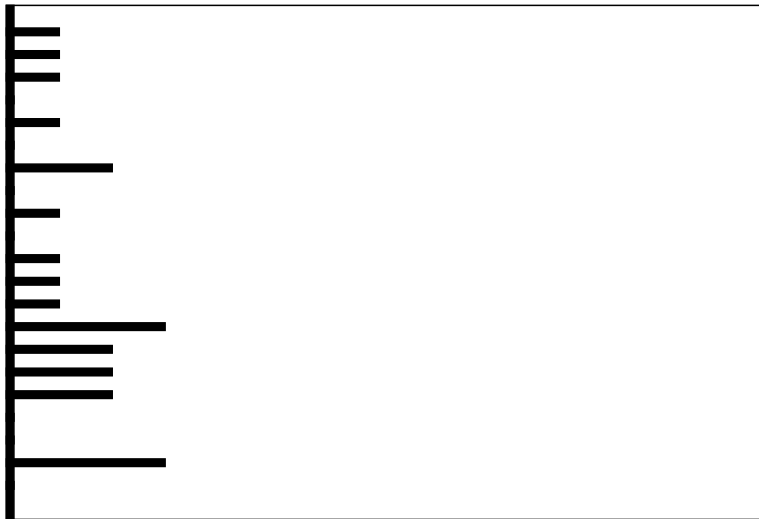

Clave:19990212

Nombre del Estudiante

No. Orientación

QUETZALTENANGO

RESULTADO DE RAZONAMIENTOS

LOGICO MATEMATICO-NIVEL MEDIO ALTO: Mediana habilidad para: a) reconocer patrones y anticiparlos; b) interpretar números y operaciones. Habilidad para: a) reconocer varios conceptos o procesos importantes en situaciones numéricas; b) resolver problemas lógicos; c) verificar condiciones numéricas. Capacidad para realizar operaciones numéricas mecánicas.

ABSTRACTO-NIVEL MEDIO ALTO: Habilidad razonable para reconocer patrones y hacer relaciones primarias de orden y naturaleza entre dos supuestos dados, hacer inferencias y trasladar información de un hecho a otro, interpretar relaciones secundarias de intensidad sucesión y magnitud en analogías, habilidad razonable para resolver problemas que requieren de síntesis de evaluación del concepto y dar una respuesta con sentido lógico.

VERBAL-NIVEL MEDIO ALTO: Mediana habilidad para establecer semejanzas con base en el texto: el planteamiento central, el propósito, conclusiones, así como, formular juicios críticos, localizar detalles en textos de diversos tipos, establecer la construcción formal del texto, así como el significado de palabras y comprender textos largos y cortos.

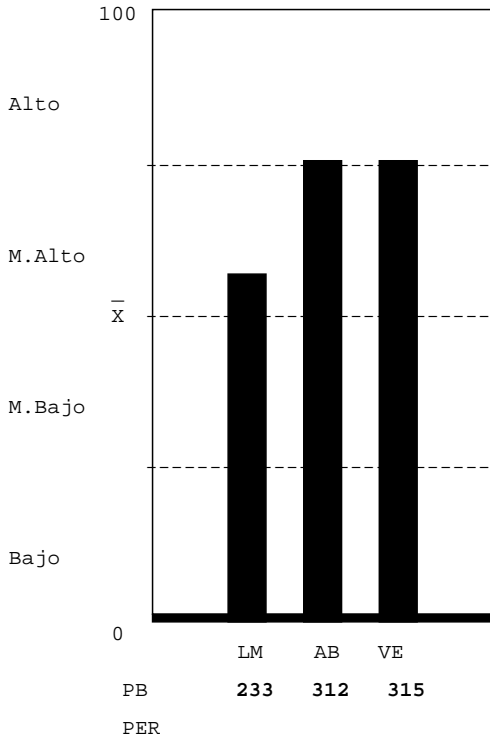

Unidad Académica - Inventario de Intereses de Estudio USAC-08

( XE046754 )

- 05 MEDICINA (0%)
- 06 FARMACIA (27%)
- 09 ODONTOLOGIA (13%)
- 10 VETERINARIA (13%)
- 13 PSICOLOGIA (6%)
- 13.1 ECTAFIDE (6%)
- 24 ACUICULTURA (6%)
- 01 AGRONOMIA (27%)
- 02 ARQUITECTURA (6%)
- 08 INGENIERIA (6%)
- 03 ECONOMIA (13%)
- 04 DERECHO (6%)
- 28 POLITICA (6%)
- 07 HUMANIDADES (6%)
- 29 EFPEM (13%)
- 16 COMUNICACION (13%)
- 14 HISTORIA (27%)
- 15 TRAB.SOCIAL (6%)
- 30 LINGUISTICA (13%)
- 26 TURISMO (13%)
- 33 ARTE (0%)

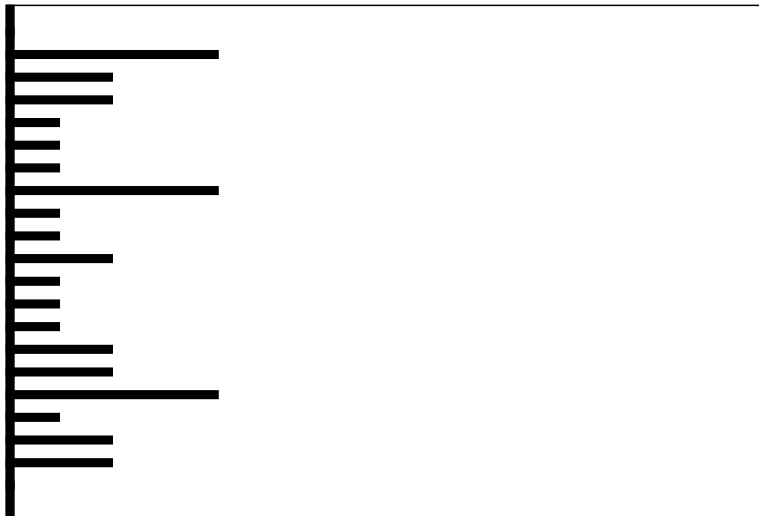

Clave:19990615

Nombre del Estudiante

No. Orientación

QUETZALTENANGO

RESULTADO DE RAZONAMIENTOS

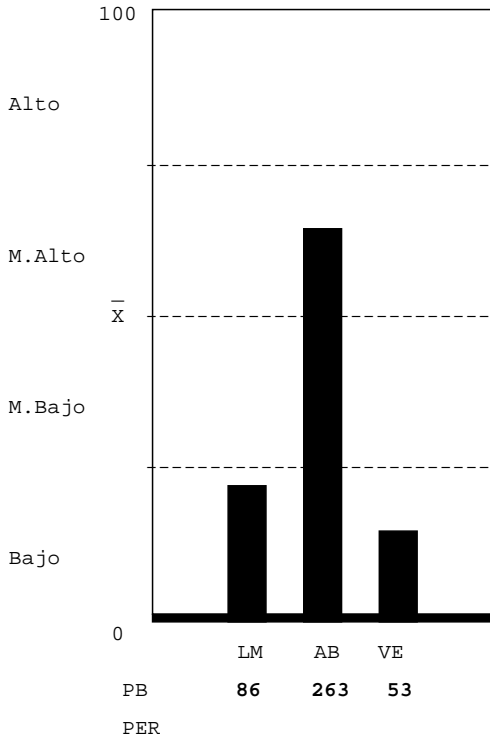

LOGICO MATEMATICO-NIVEL BAJO: Que el estudiante no hizo su mejor esfuerzo para resolver la prueba; estaba cansado, o con problemas personales, cuando enfrentó la prueba. Escasa habilidad para: a) reconocer los conceptos o procesos importantes en situaciones numéricas; b) reconocer patrones numéricos y anticiparlos;c)interpretar números y operaciones; c) resolver problemas lógicos;d)verificar condiciones numéricas. Lentitud para reconocer relaciones numéricas o lógicas.Atender a la apariencia de las preguntas.

ABSTRACTO-NIVEL MEDIO ALTO: Habilidad razonable para reconocer patrones y hacer relaciones primarias de orden y naturaleza entre dos supuestos dados, hacer inferencias y trasladar información de un hecho a otro, interpretar relaciones secundarias de intensidad sucesión y magnitud en analogías, habilidad razonable para resolver problemas que requieren de síntesis de evaluación del concepto y dar una respuesta con sentido lógico.

VERBAL-NIVEL BAJO: Que el estudiante no hizo su mejor esfuerzo para resolver la prueba, estaba cansado o con problemas personales. Escasa habilidad para establecer semejanzas con base en el texto: establecer el planteamiento central, el propósito, conclusiones, así como, formular juicios críticos, localizar detalles en textos de diversos tipos, establecer la construcción formal del texto, así como el significado de palabras y comprende textos largos y cortos.

Unidad Académica - Inventario de Intereses de Estudio USAC-08

(XE046754)

- 05 MEDICINA (6%)
- 06 FARMACIA (13%)
- 09 ODONTOLOGIA (13%)
- 10 VETERINARIA (6%)
- 13 PSICOLOGIA (20%)
- 13.1 ECTAFIDE (27%)
- 24 ACUICULTURA (13%)
- 01 AGRONOMIA (13%)
- 02 ARQUITECTURA (20%)
- 08 INGENIERIA (6%)
- 03 ECONOMIA (6%)
- 04 DERECHO (0%)
- 28 POLITICA (0%)
- 07 HUMANIDADES (0%)
- 29 EFPEM (6%)
- 16 COMUNICACION(0%)
- 14 HISTORIA (6%)
- 15 TRAB.SOCIAL (0%)
- 30 LINGUISTICA (6%)
- 26 TURISMO (13%)
- 33 ARTE (0%)

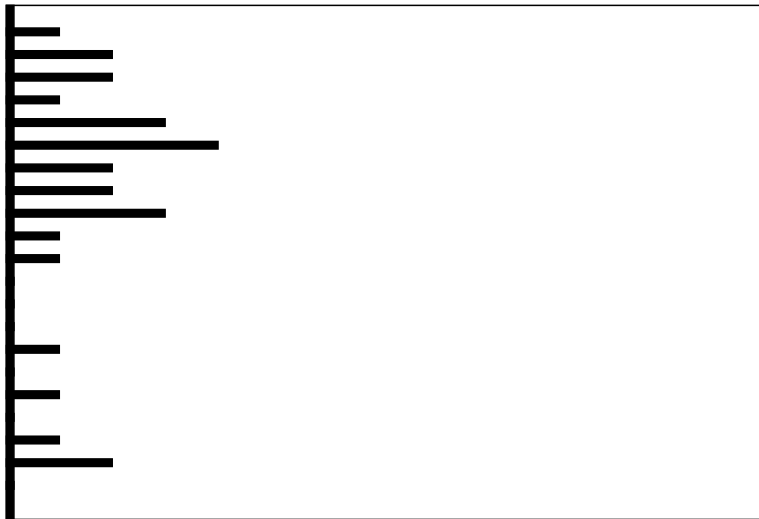

Clave:19980614

**Nombre del Estudiante**

**No. Orientación**

QUETZALTENANGO

**RESULTADO DE RAZONAMIENTOS**

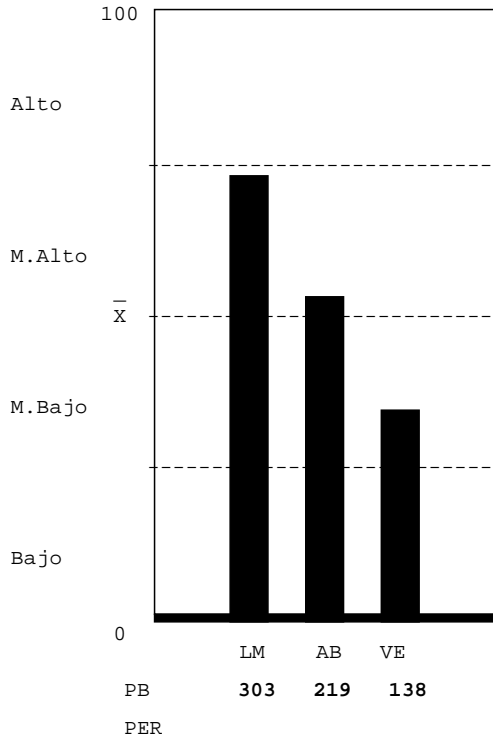

LOGICO MATEMATICO-NIVEL MEDIO ALTO: Mediana habilidad para: a) reconocer patrones y anticiparlos; b) interpretar números y operaciones. Habilidad para: a) reconocer varios conceptos o procesos importantes en situaciones numéricas; b) resolver problemas lógicos; c) verificar condiciones numéricas. Capacidad para realizar operaciones numéricas mecánicas.

ABSTRACTO-NIVEL MEDIO ALTO: Habilidad razonable para reconocer patrones y hacer relaciones primarias de orden y naturaleza entre dos supuestos dados, hacer inferencias y trasladar información de un hecho a otro, interpretar relaciones secundarias de intensidad sucesión y magnitud en analogías, habilidad razonable para resolver problemas que requieren de síntesis de evaluación del concepto y dar una respuesta con sentido lógico.

VERBAL-NIVEL MEDIO BAJO: Escasa habilidad para establecer semejanzas con base en el texto: el planteamiento central, el propósito, conclusiones, así como, formular juicios críticos, localizar detalles en textos de diversos tipos, establecer la construcción formal del texto, así como el significado de palabras y comprender textos largos y cortos.

**Unidad Académica - Inventario de Intereses de Estudio USAC-08**

( XE046754 )

- 05 MEDICINA (13%)
- 06 FARMACIA (13%)
- 09 ODONTOLOGIA (6%)
- 10 VETERINARIA (20%)
- 13 PSICOLOGIA (13%)
- 13.1 ECTAFIDE (0%)
- 24 ACUICULTURA (6%)
- 01 AGRONOMIA (6%)
- 02 ARQUITECTURA (13%)
- 08 INGENIERIA (27%)
- 03 ECONOMIA (0%)
- 04 DERECHO (6%)
- 28 POLITICA (13%)
- 07 HUMANIDADES (20%)
- 29 EFPEM (13%)
- 16 COMUNICACION (0%)
- 14 HISTORIA (20%)
- 15 TRAB.SOCIAL (13%)
- 30 LINGUISTICA (0%)
- 26 TURISMO (13%)
- 33 ARTE (0%)

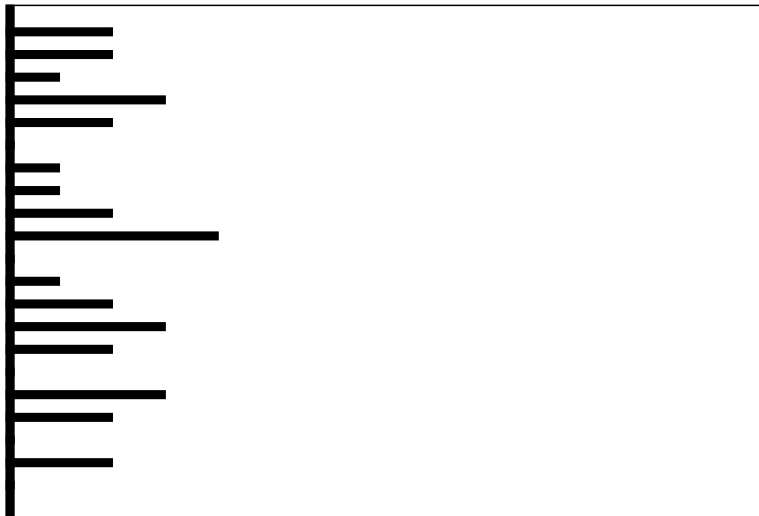

**Clave:20000418**

Nombre del Estudiante

No. Orientación

QUETZALTENANGO

RESULTADO DE RAZONAMIENTOS

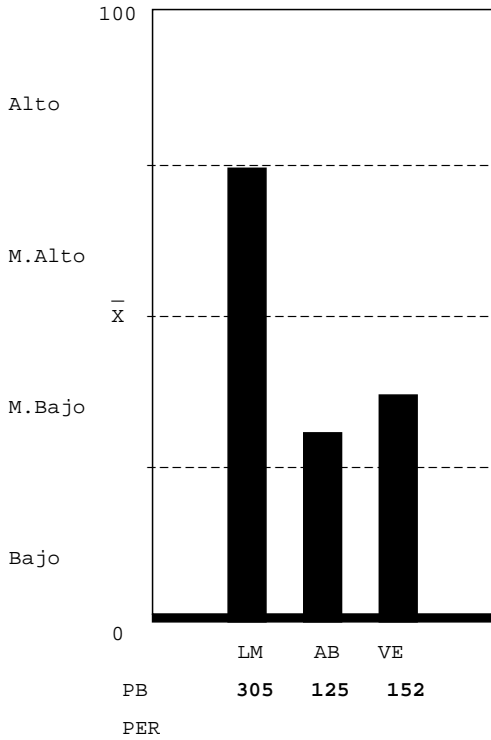

LOGICO MATEMATICO-NIVEL MEDIO ALTO: Mediana habilidad para: a) reconocer patrones y anticiparlos; b) interpretar números y operaciones. Habilidad para: a) reconocer varios conceptos o procesos importantes en situaciones numéricas; b) resolver problemas lógicos; c) verificar condiciones numéricas. Capacidad para realizar operaciones numéricas mecánicas.

ABSTRACTO-NIVEL MEDIO BAJO: Mediana habilidad para reconocer patrones y hacer relaciones primarias de orden y naturaleza entre dos supuestos dados, hacer inferencias y trasladar información de un hecho a otro, interpretar relaciones secundarias de intensidad sucesión y magnitud en analogías, mediana habilidad para resolver problemas que requieren de síntesis de evaluación del concepto y dar una respuesta con sentido lógico.

VERBAL-NIVEL MEDIO BAJO: Escasa habilidad para establecer semejanzas con base en el texto: el planteamiento central, el propósito, conclusiones, así como, formular juicios críticos, localizar detalles en textos de diversos tipos, establecer la construcción formal del texto, así como el significado de palabras y comprender textos largos y cortos.

Unidad Académica - Inventario de Intereses de Estudio USAC-08

(XE046754)

- 05 MEDICINA (13%)
- 06 FARMACIA (13%)
- 09 ODONTOLOGIA (13%)
- 10 VETERINARIA (0%)
- 13 PSICOLOGIA (0%)
- 13.1 ECTAFIDE (0%)
- 24 ACUICULTURA (13%)
- 01 AGRONOMIA (6%)
- 02 ARQUITECTURA (0%)
- 08 INGENIERIA (0%)
- 03 ECONOMIA (0%)
- 04 DERECHO (0%)
- 28 POLITICA (6%)
- 07 HUMANIDADES (0%)
- 29 EPPEM (6%)
- 16 COMUNICACION (6%)
- 14 HISTORIA (13%)
- 15 TRAB.SOCIAL (6%)
- 30 LINGUISTICA (6%)
- 26 TURISMO (13%)
- 33 ARTE (0%)

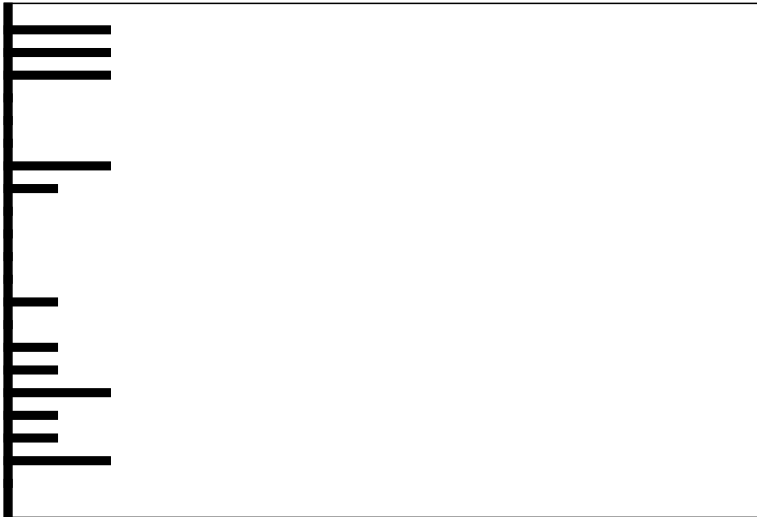

Clave:19910202

Nombre del Estudiante

No. Orientación

QUETZALTENANGO

RESULTADO DE RAZONAMIENTOS

LOGICO MATEMATICO-NIVEL MEDIO ALTO: Mediana habilidad para: a) reconocer patrones y anticiparlos; b) interpretar números y operaciones. Habilidad para: a) reconocer varios conceptos o procesos importantes en situaciones numéricas; b) resolver problemas lógicos; c) verificar condiciones numéricas. Capacidad para realizar operaciones numéricas mecánicas.

ABSTRACTO-NIVEL MEDIO ALTO: Habilidad razonable para reconocer patrones y hacer relaciones primarias de orden y naturaleza entre dos supuestos dados, hacer inferencias y trasladar información de un hecho a otro, interpretar relaciones secundarias de intensidad sucesión y magnitud en analogías, habilidad razonable para resolver problemas que requieren de síntesis de evaluación del concepto y dar una respuesta con sentido lógico.

VERBAL-NIVEL BAJO: Que el estudiante no hizo su mejor esfuerzo para resolver la prueba, estaba cansado o con problemas personales. Escasa habilidad para establecer semejanzas con base en el texto: establecer el planteamiento central, el propósito, conclusiones, así como, formular juicios críticos, localizar detalles en textos de diversos tipos, establecer la construcción formal del texto, así como el significado de palabras y comprende textos largos y cortos.

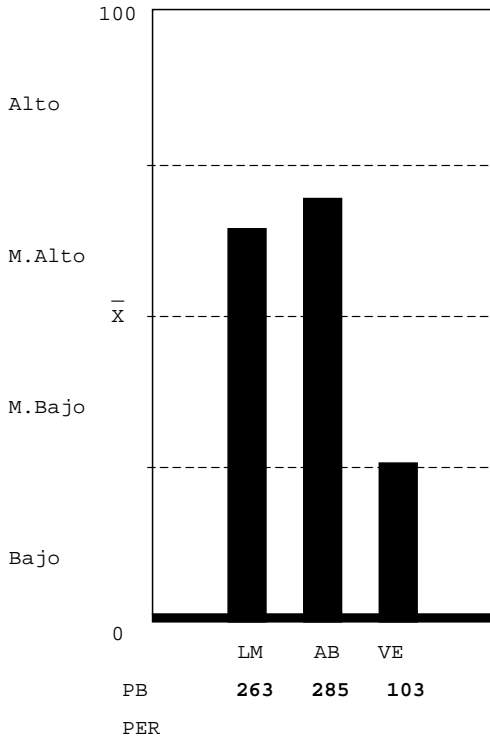

Unidad Académica - Inventario de Intereses de Estudio USAC-08

(XE046754)

- 05 MEDICINA (13%)
- 06 FARMACIA (6%)
- 09 ODONTOLOGIA (0%)
- 10 VETERINARIA (6%)
- 13 PSICOLOGIA (6%)
- 13.1 ECTAFIDE (0%)
- 24 ACUICULTURA (0%)
- 01 AGRONOMIA (0%)
- 02 ARQUITECTURA (0%)
- 08 INGENIERIA (6%)
- 03 ECONOMIA (6%)
- 04 DERECHO (6%)
- 28 POLITICA (6%)
- 07 HUMANIDADES (0%)
- 29 EPPEM (6%)
- 16 COMUNICACION (6%)
- 14 HISTORIA (13%)
- 15 TRAB.SOCIAL (0%)
- 30 LINGUISTICA (0%)
- 26 TURISMO (13%)
- 33 ARTE (0%)

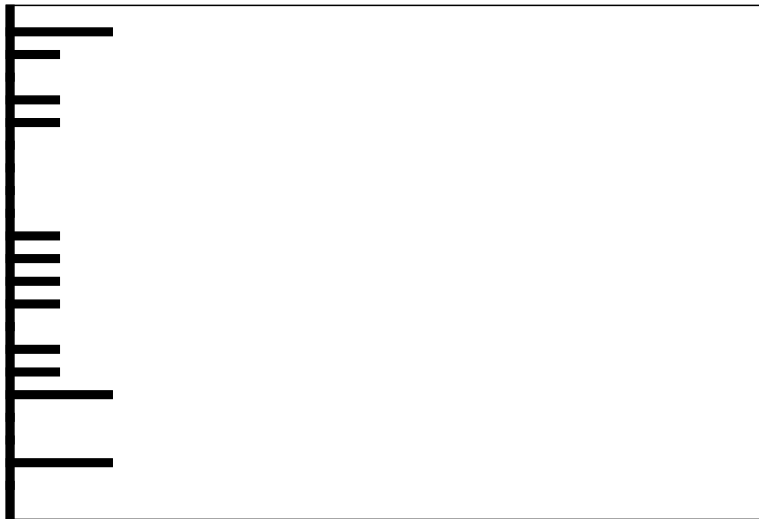

Clave:19991225