

Nombre del Estudiante

No. Orientación

QUETZALTENANGO

RESULTADO DE RAZONAMIENTOS

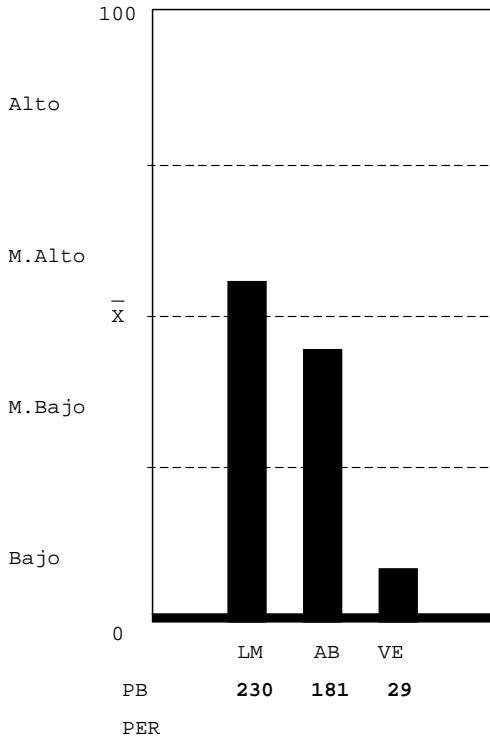

LOGICO MATEMATICO-NIVEL MEDIO ALTO: Mediana habilidad para: a) reconocer patrones y anticiparlos; b) interpretar números y operaciones. Habilidad para: a) reconocer varios conceptos o procesos importantes en situaciones numéricas; b) resolver problemas lógicos; c) verificar condiciones numéricas. Capacidad para realizar operaciones numéricas mecánicas.

ABSTRACTO-NIVEL MEDIO BAJO: Mediana habilidad para reconocer patrones y hacer relaciones primarias de orden y naturaleza entre dos supuestos dados, hacer inferencias y trasladar información de un hecho a otro, interpretar relaciones secundarias de intensidad sucesión y magnitud en analogías, mediana habilidad para resolver problemas que requieren de síntesis de evaluación del concepto y dar una respuesta con sentido lógico.

VERBAL-NIVEL BAJO: Que el estudiante no hizo su mejor esfuerzo para resolver la prueba, estaba cansado o con problemas personales. Escasa habilidad para establecer semejanzas con base en el texto: establecer el planteamiento central, el propósito, conclusiones, así como, formular juicios críticos, localizar detalles en textos de diversos tipos, establecer la construcción formal del texto, así como el significado de palabras y comprende textos largos y cortos.

Unidad Académica - Inventario de Intereses de Estudio USAC-08

(XE046731)

- 05 MEDICINA (6%)
- 06 FARMACIA (0%)
- 09 ODONTOLOGIA (6%)
- 10 VETERINARIA (0%)
- 13 PSICOLOGIA (6%)
- 13.1 ECTAFIDE (13%)
- 24 ACUICULTURA (6%)
- 01 AGRONOMIA (0%)
- 02 ARQUITECTURA (6%)
- 08 INGENIERIA (13%)
- 03 ECONOMIA (6%)
- 04 DERECHO (6%)
- 28 POLITICA (13%)
- 07 HUMANIDADES (0%)
- 29 EFPEM (6%)
- 16 COMUNICACION (20%)
- 14 HISTORIA (6%)
- 15 TRAB.SOCIAL (0%)
- 30 LINGUISTICA (0%)
- 26 TURISMO (0%)
- 33 ARTE (13%)



Clave:19960603

Nombre del Estudiante

No. Orientación

QUETZALTENANGO

RESULTADO DE RAZONAMIENTOS

LOGICO MATEMATICO-NIVEL MEDIO BAJO: Escasa habilidad para: a) reconocer los conceptos o procesos importantes en situaciones numéricas; b) resolver problemas lógicos. Mediana habilidad para: a) reconocer patrones y anticiparlos; b) interpretar números y operaciones; c) verificar condiciones numéricas. Capacidad para realizar operaciones numéricas mecánicas.

ABSTRACTO-NIVEL MEDIO ALTO: Habilidad razonable para reconocer patrones y hacer relaciones primarias de orden y naturaleza entre dos supuestos dados, hacer inferencias y trasladar información de un hecho a otro, interpretar relaciones secundarias de intensidad sucesión y magnitud en analogías, habilidad razonable para resolver problemas que requieren de síntesis de evaluación del concepto y dar una respuesta con sentido lógico.

VERBAL-NIVEL BAJO: Que el estudiante no hizo su mejor esfuerzo para resolver la prueba, estaba cansado o con problemas personales. Escasa habilidad para establecer semejanzas con base en el texto: establecer el planteamiento central, el propósito, conclusiones, así como, formular juicios críticos, localizar detalles en textos de diversos tipos, establecer la construcción formal del texto, así como el significado de palabras y comprende textos largos y cortos.

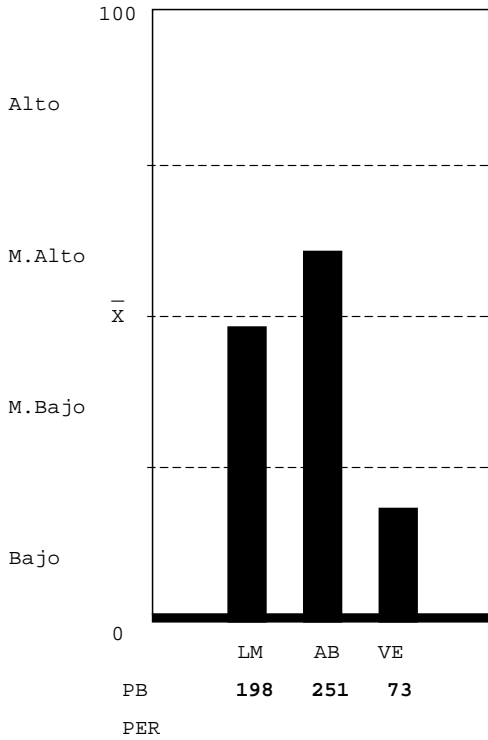

Unidad Académica - Inventario de Intereses de Estudio USAC-08

(XE046731)

- 05 MEDICINA (13%)
- 06 FARMACIA (6%)
- 09 ODONTOLOGIA (6%)
- 10 VETERINARIA (20%)
- 13 PSICOLOGIA (20%)
- 13.1 ECTAFIDE (6%)
- 24 ACUICULTURA (6%)
- 01 AGRONOMIA (27%)
- 02 ARQUITECTURA (20%)
- 08 INGENIERIA (6%)
- 03 ECONOMIA (6%)
- 04 DERECHO (13%)
- 28 POLITICA (0%)
- 07 HUMANIDADES (6%)
- 29 EFPEM (0%)
- 16 COMUNICACION (6%)
- 14 HISTORIA (6%)
- 15 TRAB.SOCIAL (0%)
- 30 LINGUISTICA (13%)
- 26 TURISMO (0%)
- 33 ARTE (0%)

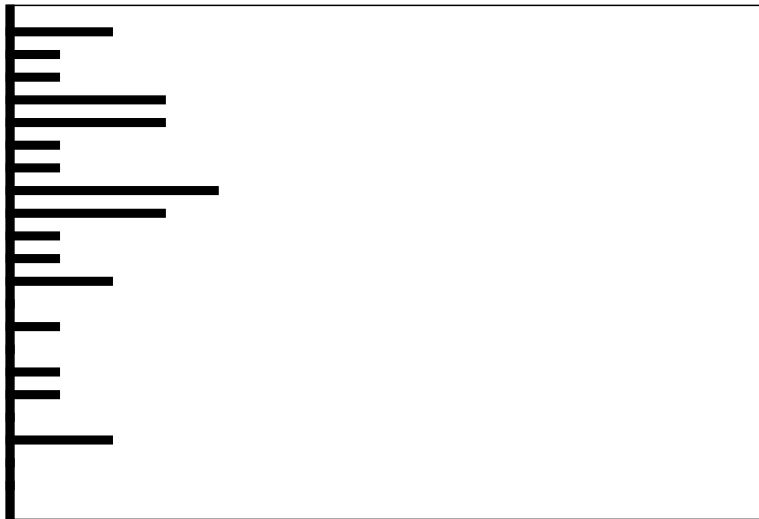

Clave:19990316

Nombre del Estudiante

No. Orientación

QUETZALTENANGO

RESULTADO DE RAZONAMIENTOS

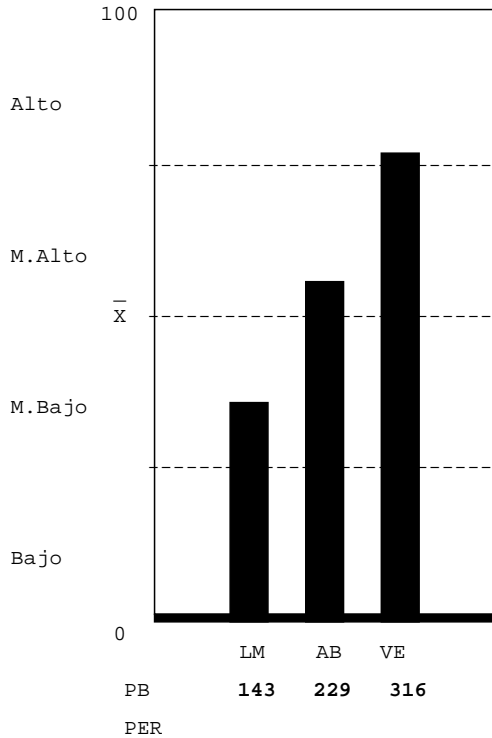

LOGICO MATEMATICO-NIVEL MEDIO BAJO: Escasa habilidad para: a) reconocer los conceptos o procesos importantes en situaciones numéricas; b) resolver problemas lógicos. Mediana habilidad para: a) reconocer patrones y anticiparlos; b) interpretar números y operaciones; c) verificar condiciones numéricas. Capacidad para realizar operaciones numéricas mecánicas.

ABSTRACTO-NIVEL MEDIO ALTO: Habilidad razonable para reconocer patrones y hacer relaciones primarias de orden y naturaleza entre dos supuestos dados, hacer inferencias y trasladar información de un hecho a otro, interpretar relaciones secundarias de intensidad sucesión y magnitud en analogías, habilidad razonable para resolver problemas que requieren de síntesis de evaluación del concepto y dar una respuesta con sentido lógico.

VERBAL-NIVEL ALTO: Gran habilidad para establecer semejanzas con base en el texto: el planteamiento central, el propósito, conclusiones, así como, formular juicios críticos, localizar detalles en textos de diversos tipos, establecer la construcción formal del texto, así como el significado de palabras y comprender textos largos y cortos.

Unidad Académica - Inventario de Intereses de Estudio USAC-08

(XE046731)

- 05 MEDICINA (0%)
- 06 FARMACIA (0%)
- 09 ODONTOLOGIA (0%)
- 10 VETERINARIA (6%)
- 13 PSICOLOGIA (13%)
- 13.1 ECTAFIDE (20%)
- 24 ACUICULTURA (13%)
- 01 AGRONOMIA (0%)
- 02 ARQUITECTURA (13%)
- 08 INGENIERIA (13%)
- 03 ECONOMIA (20%)
- 04 DERECHO (20%)
- 28 POLITICA (13%)
- 07 HUMANIDADES (27%)
- 29 EFPEM (20%)
- 16 COMUNICACION (13%)
- 14 HISTORIA (0%)
- 15 TRAB.SOCIAL (0%)
- 30 LINGUISTICA (13%)
- 26 TURISMO (33%)
- 33 ARTE (33%)

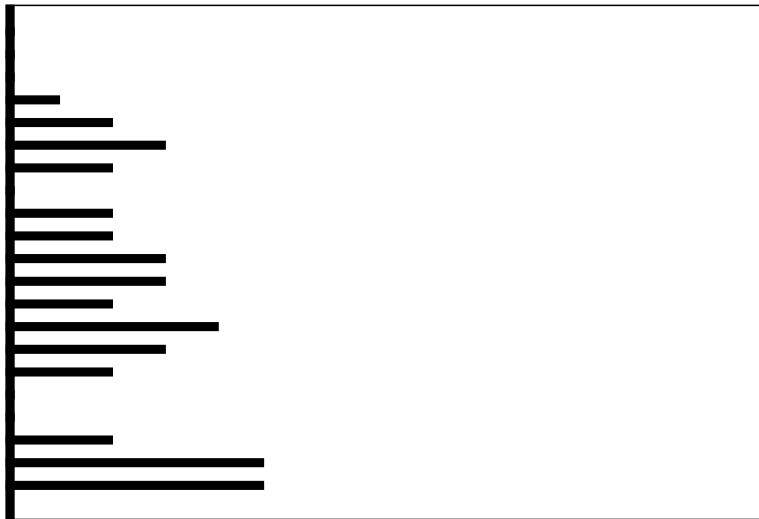

Clave:19990412

Nombre del Estudiante

No. Orientación

QUETZALTENANGO

RESULTADO DE RAZONAMIENTOS

LOGICO MATEMATICO-NIVEL MEDIO ALTO: Mediana habilidad para: a) reconocer patrones y anticiparlos; b) interpretar números y operaciones. Habilidad para: a) reconocer varios conceptos o procesos importantes en situaciones numéricas; b) resolver problemas lógicos; c) verificar condiciones numéricas. Capacidad para realizar operaciones numéricas mecánicas.

ABSTRACTO-NIVEL ALTO: Gran habilidad para reconocer patrones y hacer relaciones primarias de orden y naturaleza entre dos supuestos dados, hacer inferencias y trasladar información de un hecho a otro, interpretar relaciones secundarias de intensidad sucesión y magnitud en analogías, gran habilidad para resolver problemas que requieren de síntesis de evaluación del concepto y dar una respuesta con sentido lógico.

VERBAL-NIVEL MEDIO ALTO: Mediana habilidad para establecer semejanzas con base en el texto: el planteamiento central, el propósito, conclusiones, así como, formular juicios críticos, localizar detalles en textos de diversos tipos, establecer la construcción formal del texto, así como el significado de palabras y comprender textos largos y cortos.

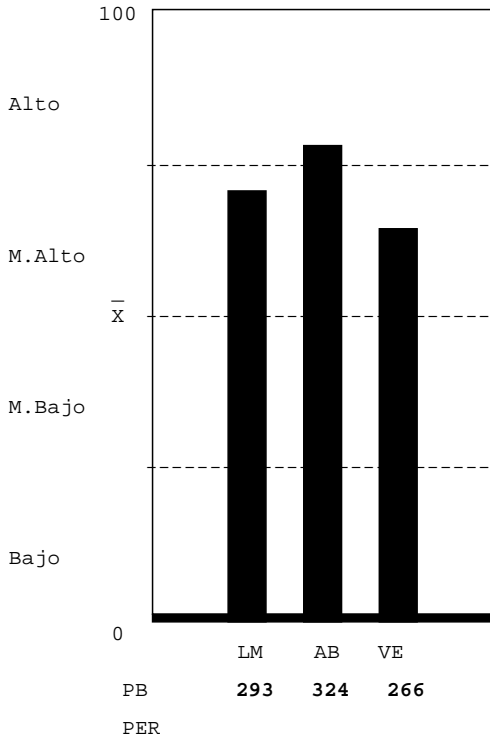

Unidad Académica - Inventario de Intereses de Estudio USAC-08

(XE046731)

- 05 MEDICINA (20%)
- 06 FARMACIA (40%)
- 09 ODONTOLOGIA (20%)
- 10 VETERINARIA (13%)
- 13 PSICOLOGIA (13%)
- 13.1 ECTAFIDE (0%)
- 24 ACUICULTURA (6%)
- 01 AGRONOMIA (0%)
- 02 ARQUITECTURA (13%)
- 08 INGENIERIA (0%)
- 03 ECONOMIA (20%)
- 04 DERECHO (6%)
- 28 POLITICA (20%)
- 07 HUMANIDADES (6%)
- 29 EFPEM (33%)
- 16 COMUNICACION (20%)
- 14 HISTORIA (20%)
- 15 TRAB.SOCIAL (13%)
- 30 LINGUISTICA (6%)
- 26 TURISMO (20%)
- 33 ARTE (13%)



Clave:19990328

Nombre del Estudiante

No. Orientación

QUETZALTENANGO

RESULTADO DE RAZONAMIENTOS

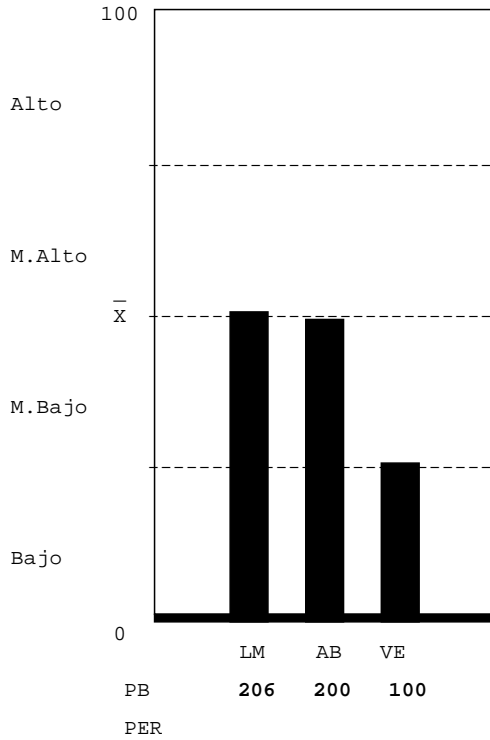

LOGICO MATEMATICO-NIVEL MEDIO BAJO: Escasa habilidad para: a) reconocer los conceptos o procesos importantes en situaciones numéricas; b) resolver problemas lógicos. Mediana habilidad para: a) reconocer patrones y anticiparlos; b) interpretar números y operaciones; c) verificar condiciones numéricas. Capacidad para realizar operaciones numéricas mecánicas.

ABSTRACTO-NIVEL MEDIO BAJO: Mediana habilidad para reconocer patrones y hacer relaciones primarias de orden y naturaleza entre dos supuestos dados, hacer inferencias y trasladar información de un hecho a otro, interpretar relaciones secundarias de intensidad sucesión y magnitud en analogías, mediana habilidad para resolver problemas que requieren de síntesis de evaluación del concepto y dar una respuesta con sentido lógico.

VERBAL-NIVEL BAJO: Que el estudiante no hizo su mejor esfuerzo para resolver la prueba, estaba cansado o con problemas personales. Escasa habilidad para establecer semejanzas con base en el texto: establecer el planteamiento central, el propósito, conclusiones, así como, formular juicios críticos, localizar detalles en textos de diversos tipos, establecer la construcción formal del texto, así como el significado de palabras y comprende textos largos y cortos.

Unidad Académica - Inventario de Intereses de Estudio USAC-08

(XE046731)

- 05 MEDICINA (13%)
- 06 FARMACIA (6%)
- 09 ODONTOLOGIA (0%)
- 10 VETERINARIA (13%)
- 13 PSICOLOGIA (6%)
- 13.1 ECTAFIDE (6%)
- 24 ACUICULTURA (13%)
- 01 AGRONOMIA (13%)
- 02 ARQUITECTURA (13%)
- 08 INGENIERIA (6%)
- 03 ECONOMIA (13%)
- 04 DERECHO (6%)
- 28 POLITICA (0%)
- 07 HUMANIDADES (13%)
- 29 EFPEM (20%)
- 16 COMUNICACION (0%)
- 14 HISTORIA (20%)
- 15 TRAB.SOCIAL (6%)
- 30 LINGUISTICA (33%)
- 26 TURISMO (20%)
- 33 ARTE (20%)

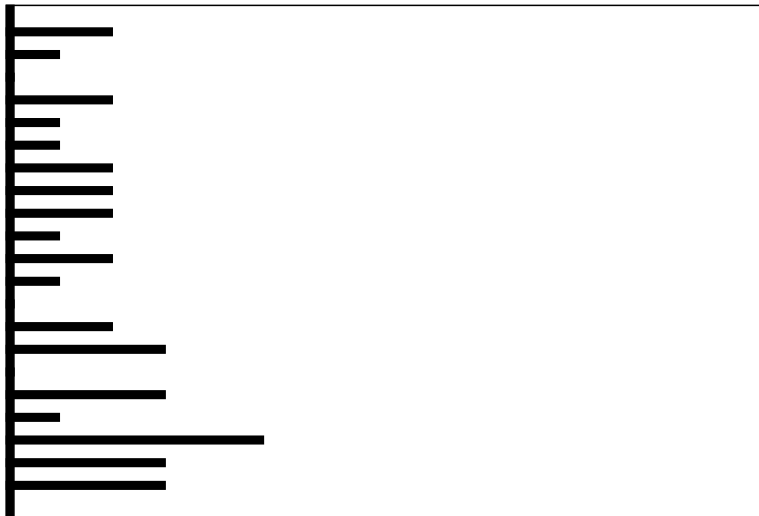

Clave:19980802

Nombre del Estudiante

No. Orientación

QUETZALTENANGO

RESULTADO DE RAZONAMIENTOS

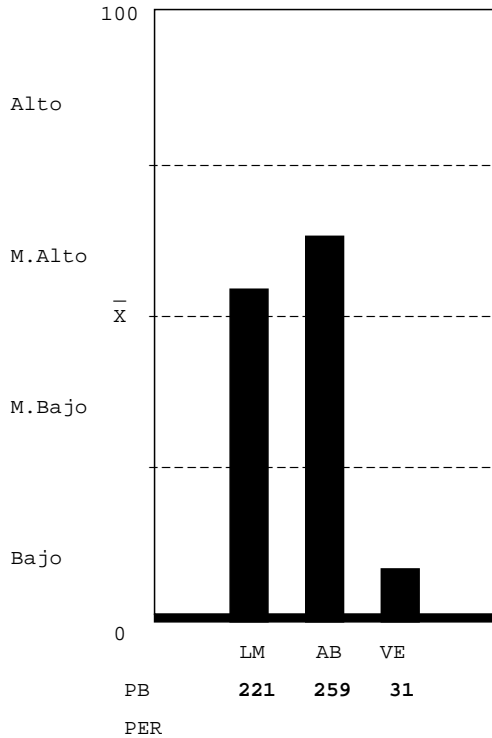

LOGICO MATEMATICO-NIVEL MEDIO ALTO: Mediana habilidad para: a) reconocer patrones y anticiparlos; b) interpretar números y operaciones. Habilidad para: a) reconocer varios conceptos o procesos importantes en situaciones numéricas; b) resolver problemas lógicos; c) verificar condiciones numéricas. Capacidad para realizar operaciones numéricas mecánicas.

ABSTRACTO-NIVEL MEDIO ALTO: Habilidad razonable para reconocer patrones y hacer relaciones primarias de orden y naturaleza entre dos supuestos dados, hacer inferencias y trasladar información de un hecho a otro, interpretar relaciones secundarias de intensidad sucesión y magnitud en analogías, habilidad razonable para resolver problemas que requieren de síntesis de evaluación del concepto y dar una respuesta con sentido lógico.

VERBAL-NIVEL BAJO: Que el estudiante no hizo su mejor esfuerzo para resolver la prueba, estaba cansado o con problemas personales. Escasa habilidad para establecer semejanzas con base en el texto: establecer el planteamiento central, el propósito, conclusiones, así como, formular juicios críticos, localizar detalles en textos de diversos tipos, establecer la construcción formal del texto, así como el significado de palabras y comprende textos largos y cortos.

Unidad Académica - Inventario de Intereses de Estudio USAC-08

(XE046731)

- 05 MEDICINA (33%)
- 06 FARMACIA (13%)
- 09 ODONTOLOGIA (6%)
- 10 VETERINARIA (33%)
- 13 PSICOLOGIA (33%)
- 13.1 ECTAFIDE (20%)
- 24 ACUICULTURA (6%)
- 01 AGRONOMIA (13%)
- 02 ARQUITECTURA (6%)
- 08 INGENIERIA (33%)
- 03 ECONOMIA (20%)
- 04 DERECHO (47%)
- 28 POLITICA (0%)
- 07 HUMANIDADES (13%)
- 29 EFPEM (13%)
- 16 COMUNICACION (13%)
- 14 HISTORIA (0%)
- 15 TRAB.SOCIAL (13%)
- 30 LINGUISTICA (0%)
- 26 TURISMO (20%)
- 33 ARTE (33%)

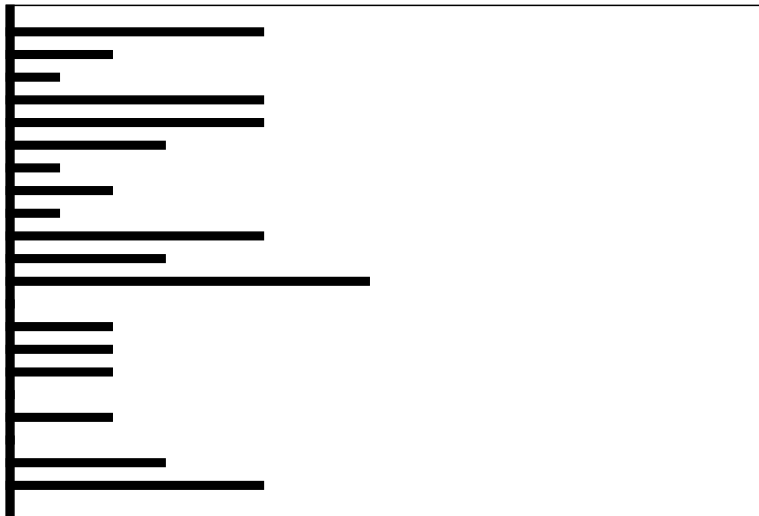

Clave:20000711

Nombre del Estudiante

No. Orientación

QUETZALTENANGO

RESULTADO DE RAZONAMIENTOS

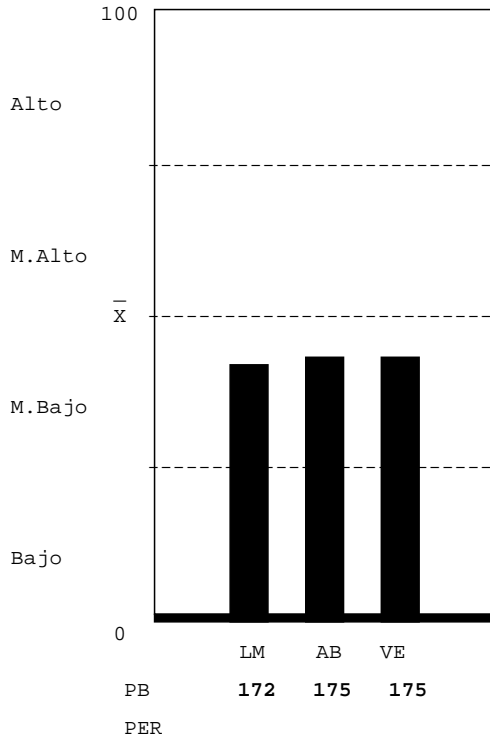

LOGICO MATEMATICO-NIVEL MEDIO BAJO: Escasa habilidad para: a) reconocer los conceptos o procesos importantes en situaciones numéricas; b) resolver problemas lógicos. Mediana habilidad para: a) reconocer patrones y anticiparlos; b) interpretar números y operaciones; c) verificar condiciones numéricas. Capacidad para realizar operaciones numéricas mecánicas.

ABSTRACTO-NIVEL MEDIO BAJO: Mediana habilidad para reconocer patrones y hacer relaciones primarias de orden y naturaleza entre dos supuestos dados, hacer inferencias y trasladar información de un hecho a otro, interpretar relaciones secundarias de intensidad sucesión y magnitud en analogías, mediana habilidad para resolver problemas que requieren de síntesis de evaluación del concepto y dar una respuesta con sentido lógico.

VERBAL-NIVEL MEDIO BAJO: Escasa habilidad para establecer semejanzas con base en el texto: el planteamiento central, el propósito, conclusiones, así como, formular juicios críticos, localizar detalles en textos de diversos tipos, establecer la construcción formal del texto, así como el significado de palabras y comprender textos largos y cortos.

Unidad Académica - Inventario de Intereses de Estudio USAC-08

(XE046731)

- 05 MEDICINA (6%)
- 06 FARMACIA (20%)
- 09 ODONTOLOGIA (13%)
- 10 VETERINARIA (6%)
- 13 PSICOLOGIA (27%)
- 13.1 ECTAFIDE (6%)
- 24 ACUICULTURA (20%)
- 01 AGRONOMIA (20%)
- 02 ARQUITECTURA (6%)
- 08 INGENIERIA (0%)
- 03 ECONOMIA (0%)
- 04 DERECHO (6%)
- 28 POLITICA (6%)
- 07 HUMANIDADES (0%)
- 29 EPPEM (0%)
- 16 COMUNICACION (6%)
- 14 HISTORIA (0%)
- 15 TRAB.SOCIAL (0%)
- 30 LINGUISTICA (6%)
- 26 TURISMO (20%)
- 33 ARTE (13%)

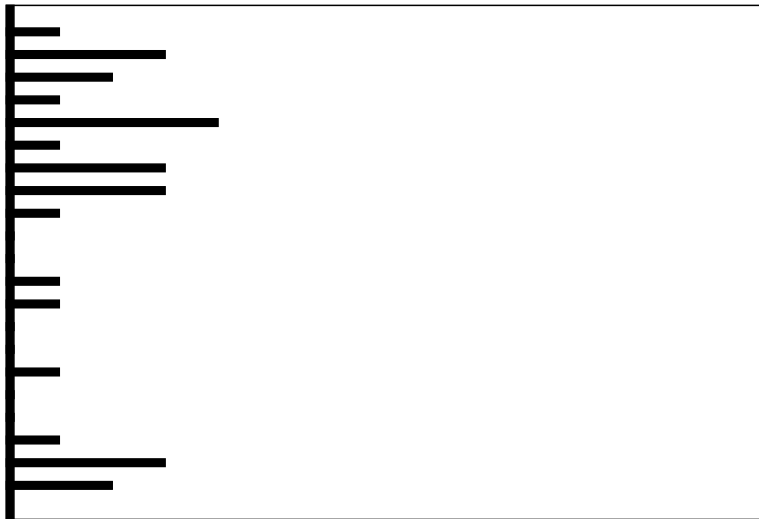

Clave:20000830

Nombre del Estudiante

No. Orientación

QUETZALTENANGO

RESULTADO DE RAZONAMIENTOS

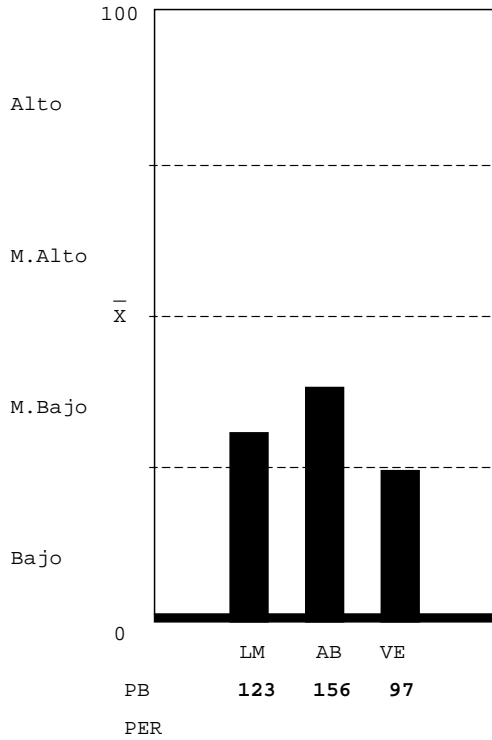

LOGICO MATEMATICO-NIVEL MEDIO BAJO: Escasa habilidad para: a) reconocer los conceptos o procesos importantes en situaciones numéricas; b) resolver problemas lógicos. Mediana habilidad para: a) reconocer patrones y anticiparlos; b) interpretar números y operaciones; c) verificar condiciones numéricas. Capacidad para realizar operaciones numéricas mecánicas.

ABSTRACTO-NIVEL MEDIO BAJO: Mediana habilidad para reconocer patrones y hacer relaciones primarias de orden y naturaleza entre dos supuestos dados, hacer inferencias y trasladar información de un hecho a otro, interpretar relaciones secundarias de intensidad sucesión y magnitud en analogías, mediana habilidad para resolver problemas que requieren de síntesis de evaluación del concepto y dar una respuesta con sentido lógico.

VERBAL-NIVEL BAJO: Que el estudiante no hizo su mejor esfuerzo para resolver la prueba, estaba cansado o con problemas personales. Escasa habilidad para establecer semejanzas con base en el texto: establecer el planteamiento central, el propósito, conclusiones, así como, formular juicios críticos, localizar detalles en textos de diversos tipos, establecer la construcción formal del texto, así como el significado de palabras y comprende textos largos y cortos.

Unidad Académica - Inventario de Intereses de Estudio USAC-08

(XE046731)

- 05 MEDICINA (20%)
- 06 FARMACIA (13%)
- 09 ODONTOLOGIA (27%)
- 10 VETERINARIA (6%)
- 13 PSICOLOGIA (13%)
- 13.1 ECTAFIDE (6%)
- 24 ACUICULTURA (27%)
- 01 AGRONOMIA (13%)
- 02 ARQUITECTURA (33%)
- 08 INGENIERIA (6%)
- 03 ECONOMIA (20%)
- 04 DERECHO (13%)
- 28 POLITICA (0%)
- 07 HUMANIDADES (0%)
- 29 EPPEM (0%)
- 16 COMUNICACION (6%)
- 14 HISTORIA (13%)
- 15 TRAB.SOCIAL (0%)
- 30 LINGUISTICA (0%)
- 26 TURISMO (6%)
- 33 ARTE (27%)



Clave:20000830

Nombre del Estudiante

No. Orientación

QUETZALTENANGO

RESULTADO DE RAZONAMIENTOS

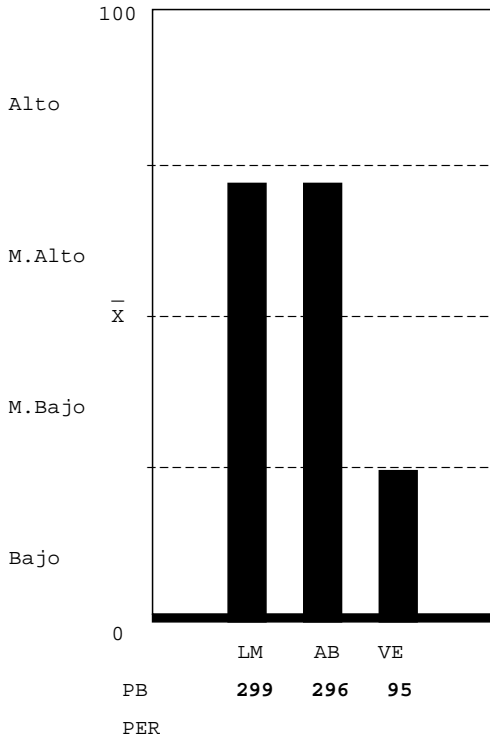

LOGICO MATEMATICO-NIVEL MEDIO ALTO: Mediana habilidad para: a) reconocer patrones y anticiparlos; b) interpretar números y operaciones. Habilidad para: a) reconocer varios conceptos o procesos importantes en situaciones numéricas; b) resolver problemas lógicos; c) verificar condiciones numéricas. Capacidad para realizar operaciones numéricas mecánicas.

ABSTRACTO-NIVEL MEDIO ALTO: Habilidad razonable para reconocer patrones y hacer relaciones primarias de orden y naturaleza entre dos supuestos dados, hacer inferencias y trasladar información de un hecho a otro, interpretar relaciones secundarias de intensidad sucesión y magnitud en analogías, habilidad razonable para resolver problemas que requieren de síntesis de evaluación del concepto y dar una respuesta con sentido lógico.

VERBAL-NIVEL BAJO: Que el estudiante no hizo su mejor esfuerzo para resolver la prueba, estaba cansado o con problemas personales. Escasa habilidad para establecer semejanzas con base en el texto: establecer el planteamiento central, el propósito, conclusiones, así como, formular juicios críticos, localizar detalles en textos de diversos tipos, establecer la construcción formal del texto, así como el significado de palabras y comprende textos largos y cortos.

Unidad Académica - Inventario de Intereses de Estudio USAC-08

(XE046731)

- 05 MEDICINA (27%)
- 06 FARMACIA (13%)
- 09 ODONTOLOGIA (13%)
- 10 VETERINARIA (13%)
- 13 PSICOLOGIA (13%)
- 13.1 ECTAFIDE (13%)
- 24 ACUICULTURA (6%)
- 01 AGRONOMIA (27%)
- 02 ARQUITECTURA (20%)
- 08 INGENIERIA (13%)
- 03 ECONOMIA (0%)
- 04 DERECHO (20%)
- 28 POLITICA (6%)
- 07 HUMANIDADES (27%)
- 29 EFPEM (0%)
- 16 COMUNICACION (0%)
- 14 HISTORIA (0%)
- 15 TRAB.SOCIAL (6%)
- 30 LINGUISTICA (13%)
- 26 TURISMO (13%)
- 33 ARTE (0%)

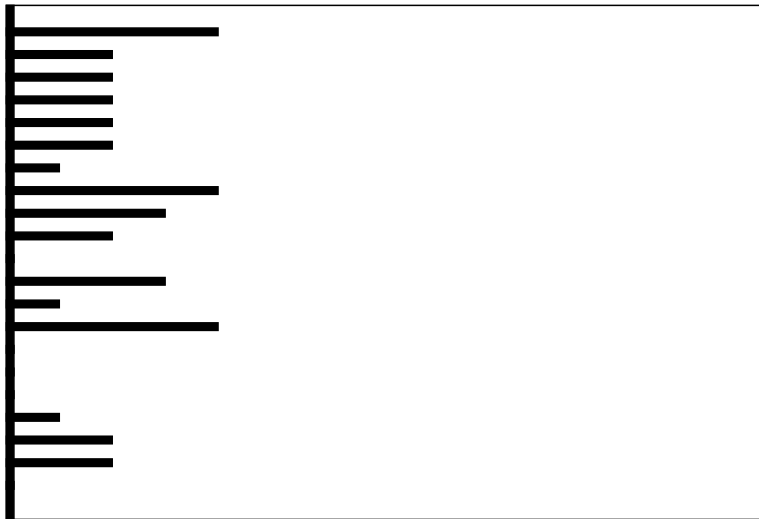

Clave:20010423

Nombre del Estudiante

No. Orientación

QUETZALTENANGO

RESULTADO DE RAZONAMIENTOS

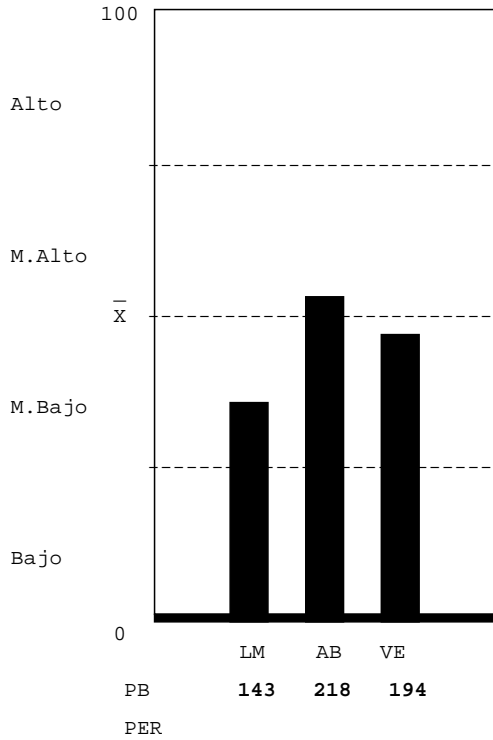

LOGICO MATEMATICO-NIVEL MEDIO BAJO: Escasa habilidad para: a) reconocer los conceptos o procesos importantes en situaciones numéricas; b) resolver problemas lógicos. Mediana habilidad para: a) reconocer patrones y anticiparlos; b) interpretar números y operaciones; c) verificar condiciones numéricas. Capacidad para realizar operaciones numéricas mecánicas.

ABSTRACTO-NIVEL MEDIO ALTO: Habilidad razonable para reconocer patrones y hacer relaciones primarias de orden y naturaleza entre dos supuestos dados, hacer inferencias y trasladar información de un hecho a otro, interpretar relaciones secundarias de intensidad sucesión y magnitud en analogías, habilidad razonable para resolver problemas que requieren de síntesis de evaluación del concepto y dar una respuesta con sentido lógico.

VERBAL-NIVEL MEDIO BAJO: Escasa habilidad para establecer semejanzas con base en el texto: el planteamiento central, el propósito, conclusiones, así como, formular juicios críticos, localizar detalles en textos de diversos tipos, establecer la construcción formal del texto, así como el significado de palabras y comprender textos largos y cortos.

Unidad Académica - Inventario de Intereses de Estudio USAC-08

(XE046731)

- 05 MEDICINA (6%)
- 06 FARMACIA (13%)
- 09 ODONTOLOGIA (13%)
- 10 VETERINARIA (13%)
- 13 PSICOLOGIA (13%)
- 13.1 ECTAFIDE (20%)
- 24 ACUICULTURA (6%)
- 01 AGRONOMIA (27%)
- 02 ARQUITECTURA (20%)
- 08 INGENIERIA (6%)
- 03 ECONOMIA (13%)
- 04 DERECHO (13%)
- 28 POLITICA (0%)
- 07 HUMANIDADES (0%)
- 29 EFPEM (20%)
- 16 COMUNICACION (6%)
- 14 HISTORIA (13%)
- 15 TRAB.SOCIAL (6%)
- 30 LINGUISTICA (13%)
- 26 TURISMO (6%)
- 33 ARTE (6%)

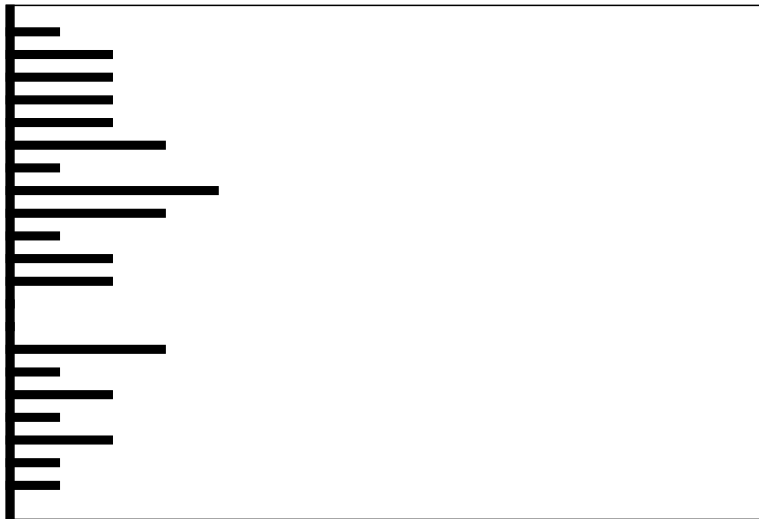

Clave:20000617

Nombre del Estudiante

No. Orientación

QUETZALTENANGO

RESULTADO DE RAZONAMIENTOS

LOGICO MATEMATICO-NIVEL MEDIO ALTO: Mediana habilidad para: a) reconocer patrones y anticiparlos; b) interpretar números y operaciones. Habilidad para: a) reconocer varios conceptos o procesos importantes en situaciones numéricas; b) resolver problemas lógicos; c) verificar condiciones numéricas. Capacidad para realizar operaciones numéricas mecánicas.

ABSTRACTO-NIVEL ALTO: Gran habilidad para reconocer patrones y hacer relaciones primarias de orden y naturaleza entre dos supuestos dados, hacer inferencias y trasladar información de un hecho a otro, interpretar relaciones secundarias de intensidad sucesión y magnitud en analogías, gran habilidad para resolver problemas que requieren de síntesis de evaluación del concepto y dar una respuesta con sentido lógico.

VERBAL-NIVEL MEDIO ALTO: Mediana habilidad para establecer semejanzas con base en el texto: el planteamiento central, el propósito, conclusiones, así como, formular juicios críticos, localizar detalles en textos de diversos tipos, establecer la construcción formal del texto, así como el significado de palabras y comprender textos largos y cortos.

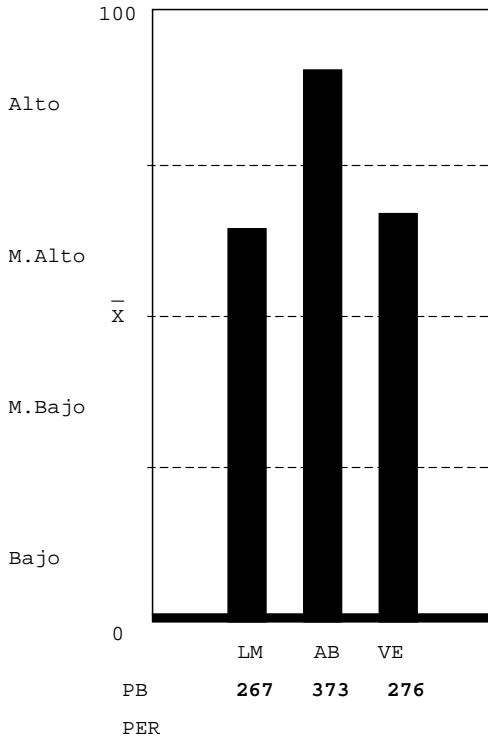

Unidad Académica - Inventario de Intereses de Estudio USAC-08

(XE046731)

- 05 MEDICINA (6%)
- 06 FARMACIA (6%)
- 09 ODONTOLOGIA (13%)
- 10 VETERINARIA (13%)
- 13 PSICOLOGIA (13%)
- 13.1 ECTAFIDE (13%)
- 24 ACUICULTURA (6%)
- 01 AGRONOMIA (13%)
- 02 ARQUITECTURA (6%)
- 08 INGENIERIA (20%)
- 03 ECONOMIA (6%)
- 04 DERECHO (6%)
- 28 POLITICA (13%)
- 07 HUMANIDADES (0%)
- 29 EFPEM (13%)
- 16 COMUNICACION (0%)
- 14 HISTORIA (0%)
- 15 TRAB.SOCIAL (0%)
- 30 LINGUISTICA (6%)
- 26 TURISMO (0%)
- 33 ARTE (0%)



Clave:20010202

Nombre del Estudiante

No. Orientación

QUETZALTENANGO

RESULTADO DE RAZONAMIENTOS

LOGICO MATEMATICO-NIVEL MEDIO ALTO: Mediana habilidad para: a) reconocer patrones y anticiparlos; b) interpretar números y operaciones. Habilidad para: a) reconocer varios conceptos o procesos importantes en situaciones numéricas; b) resolver problemas lógicos; c) verificar condiciones numéricas. Capacidad para realizar operaciones numéricas mecánicas.

ABSTRACTO-NIVEL ALTO: Gran habilidad para reconocer patrones y hacer relaciones primarias de orden y naturaleza entre dos supuestos dados, hacer inferencias y trasladar información de un hecho a otro, interpretar relaciones secundarias de intensidad sucesión y magnitud en analogías, gran habilidad para resolver problemas que requieren de síntesis de evaluación del concepto y dar una respuesta con sentido lógico.

VERBAL-NIVEL MEDIO BAJO: Escasa habilidad para establecer semejanzas con base en el texto: el planteamiento central, el propósito, conclusiones, así como, formular juicios críticos, localizar detalles en textos de diversos tipos, establecer la construcción formal del texto, así como el significado de palabras y comprender textos largos y cortos.

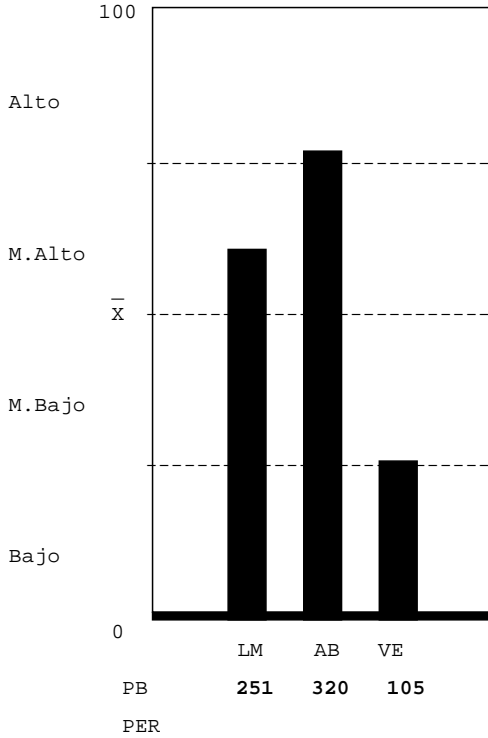

Unidad Académica - Inventario de Intereses de Estudio USAC-08

(XE046731)

- 05 MEDICINA (6%)
- 06 FARMACIA (13%)
- 09 ODONTOLOGIA (13%)
- 10 VETERINARIA (13%)
- 13 PSICOLOGIA (13%)
- 13.1 ECTAFIDE (13%)
- 24 ACUICULTURA (0%)
- 01 AGRONOMIA (13%)
- 02 ARQUITECTURA (20%)
- 08 INGENIERIA (13%)
- 03 ECONOMIA (6%)
- 04 DERECHO (0%)
- 28 POLITICA (6%)
- 07 HUMANIDADES (20%)
- 29 EFPEM (6%)
- 16 COMUNICACION (6%)
- 14 HISTORIA (0%)
- 15 TRAB. SOCIAL (6%)
- 30 LINGUISTICA (6%)
- 26 TURISMO (6%)
- 33 ARTE (0%)

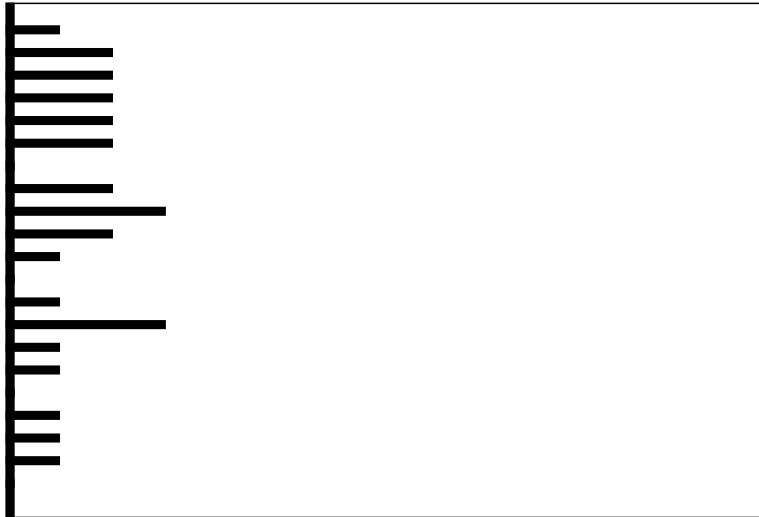

Clave:19980309

Nombre del Estudiante

No. Orientación

QUETZALTENANGO

RESULTADO DE RAZONAMIENTOS

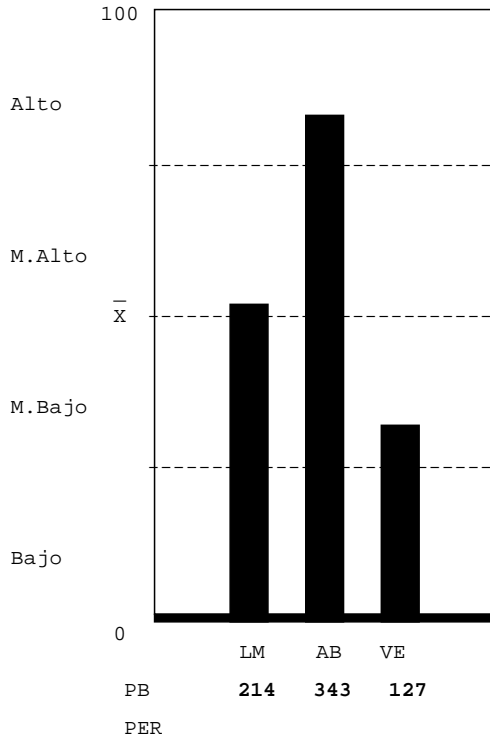

LOGICO MATEMATICO-NIVEL MEDIO ALTO: Mediana habilidad para: a) reconocer patrones y anticiparlos; b) interpretar números y operaciones. Habilidad para: a) reconocer varios conceptos o procesos importantes en situaciones numéricas; b) resolver problemas lógicos; c) verificar condiciones numéricas. Capacidad para realizar operaciones numéricas mecánicas.

ABSTRACTO-NIVEL ALTO: Gran habilidad para reconocer patrones y hacer relaciones primarias de orden y naturaleza entre dos supuestos dados, hacer inferencias y trasladar información de un hecho a otro, interpretar relaciones secundarias de intensidad sucesión y magnitud en analogías, gran habilidad para resolver problemas que requieren de síntesis de evaluación del concepto y dar una respuesta con sentido lógico.

VERBAL-NIVEL MEDIO BAJO: Escasa habilidad para establecer semejanzas con base en el texto: el planteamiento central, el propósito, conclusiones, así como, formular juicios críticos, localizar detalles en textos de diversos tipos, establecer la construcción formal del texto, así como el significado de palabras y comprender textos largos y cortos.

Unidad Académica - Inventario de Intereses de Estudio USAC-08

(XE046731)

- 05 MEDICINA (20%)
- 06 FARMACIA (27%)
- 09 ODONTOLOGIA (13%)
- 10 VETERINARIA (20%)
- 13 PSICOLOGIA (13%)
- 13.1 ECTAFIDE (27%)
- 24 ACUICULTURA (20%)
- 01 AGRONOMIA (13%)
- 02 ARQUITECTURA (20%)
- 08 INGENIERIA (6%)
- 03 ECONOMIA (6%)
- 04 DERECHO (13%)
- 28 POLITICA (20%)
- 07 HUMANIDADES (6%)
- 29 EFPEM (0%)
- 16 COMUNICACION (6%)
- 14 HISTORIA (6%)
- 15 TRAB. SOCIAL (20%)
- 30 LINGUISTICA (0%)
- 26 TURISMO (27%)
- 33 ARTE (0%)



Clave:19980731

Nombre del Estudiante

No. Orientación

QUETZALTENANGO

RESULTADO DE RAZONAMIENTOS

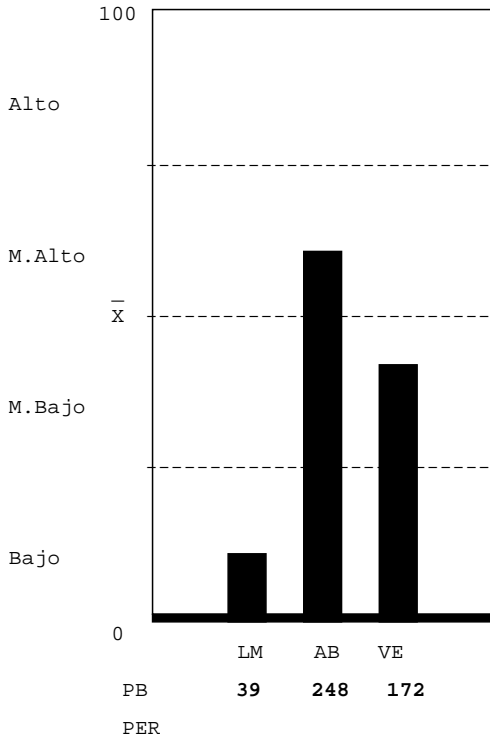

LOGICO MATEMATICO-NIVEL BAJO: Que el estudiante no hizo su mejor esfuerzo para resolver la prueba; estaba cansado, o con problemas personales, cuando enfrentó la prueba. Escasa habilidad para: a) reconocer los conceptos o procesos importantes en situaciones numéricas; b) reconocer patrones numéricos y anticiparlos;c)interpretar números y operaciones; c) resolver problemas lógicos;d)verificar condiciones numéricas. Lentitud para reconocer relaciones numéricas o lógicas.Atender a la apariencia de las preguntas.

ABSTRACTO-NIVEL MEDIO ALTO: Habilidad razonable para reconocer patrones y hacer relaciones primarias de orden y naturaleza entre dos supuestos dados, hacer inferencias y trasladar información de un hecho a otro, interpretar relaciones secundarias de intensidad sucesión y magnitud en analogías, habilidad razonable para resolver problemas que requieren de síntesis de evaluación del concepto y dar una respuesta con sentido lógico.

VERBAL-NIVEL MEDIO BAJO: Escasa habilidad para establecer semejanzas con base en el texto: el planteamiento central, el propósito, conclusiones, así como, formular juicios críticos, localizar detalles en textos de diversos tipos, establecer la construcción formal del texto, así como el significado de palabras y comprender textos largos y cortos.

Unidad Académica - Inventario de Intereses de Estudio USAC-08

(XE046731)

- 05 MEDICINA (13%)
- 06 FARMACIA (13%)
- 09 ODONTOLOGIA (13%)
- 10 VETERINARIA (13%)
- 13 PSICOLOGIA (20%)
- 13.1 ECTAFIDE (20%)
- 24 ACUICULTURA (13%)
- 01 AGRONOMIA (20%)
- 02 ARQUITECTURA (27%)
- 08 INGENIERIA (13%)
- 03 ECONOMIA (13%)
- 04 DERECHO (6%)
- 28 POLITICA (13%)
- 07 HUMANIDADES (27%)
- 29 EFPEM (20%)
- 16 COMUNICACION (6%)
- 14 HISTORIA (6%)
- 15 TRAB.SOCIAL (13%)
- 30 LINGUISTICA (6%)
- 26 TURISMO (13%)
- 33 ARTE (0%)

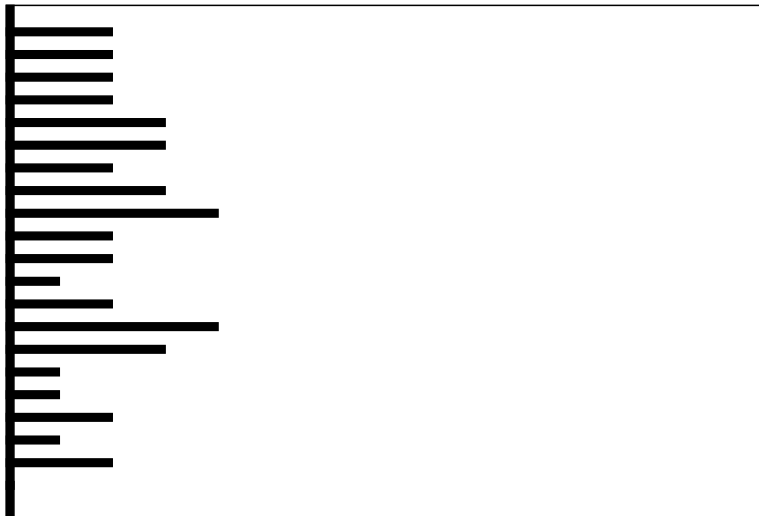

Clave:20010126

Nombre del Estudiante

No. Orientación

QUETZALTENANGO

RESULTADO DE RAZONAMIENTOS

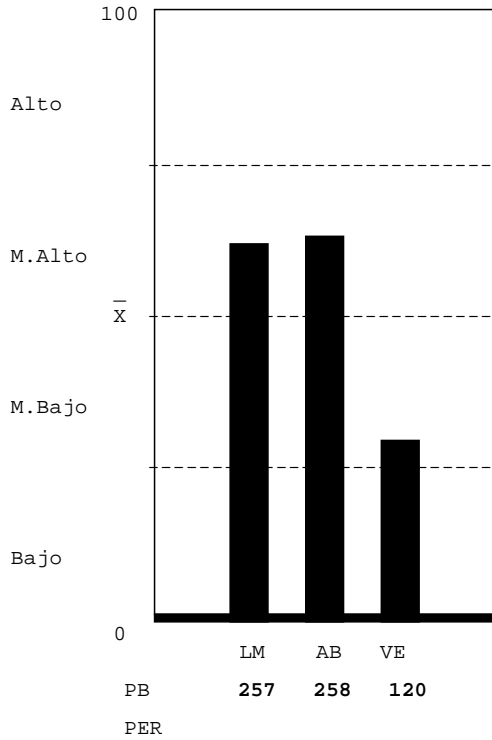

LOGICO MATEMATICO-NIVEL MEDIO ALTO: Mediana habilidad para: a) reconocer patrones y anticiparlos; b) interpretar números y operaciones. Habilidad para: a) reconocer varios conceptos o procesos importantes en situaciones numéricas; b) resolver problemas lógicos; c) verificar condiciones numéricas. Capacidad para realizar operaciones numéricas mecánicas.

ABSTRACTO-NIVEL MEDIO ALTO: Habilidad razonable para reconocer patrones y hacer relaciones primarias de orden y naturaleza entre dos supuestos dados, hacer inferencias y trasladar información de un hecho a otro, interpretar relaciones secundarias de intensidad sucesión y magnitud en analogías, habilidad razonable para resolver problemas que requieren de síntesis de evaluación del concepto y dar una respuesta con sentido lógico.

VERBAL-NIVEL MEDIO BAJO: Escasa habilidad para establecer semejanzas con base en el texto: el planteamiento central, el propósito, conclusiones, así como, formular juicios críticos, localizar detalles en textos de diversos tipos, establecer la construcción formal del texto, así como el significado de palabras y comprender textos largos y cortos.

Unidad Académica - Inventario de Intereses de Estudio USAC-08

(XE046731)

- 05 MEDICINA (13%)
- 06 FARMACIA (13%)
- 09 ODONTOLOGIA (13%)
- 10 VETERINARIA (20%)
- 13 PSICOLOGIA (33%)
- 13.1 ECTAFIDE (13%)
- 24 ACUICULTURA (6%)
- 01 AGRONOMIA (13%)
- 02 ARQUITECTURA (20%)
- 08 INGENIERIA (6%)
- 03 ECONOMIA (6%)
- 04 DERECHO (0%)
- 28 POLITICA (6%)
- 07 HUMANIDADES (6%)
- 29 EFPEM (13%)
- 16 COMUNICACION (6%)
- 14 HISTORIA (0%)
- 15 TRAB.SOCIAL (0%)
- 30 LINGUISTICA (0%)
- 26 TURISMO (6%)
- 33 ARTE (0%)

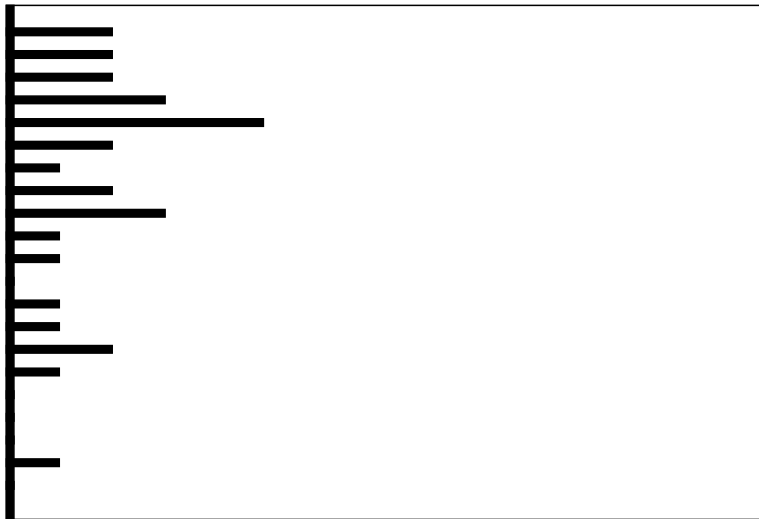

Clave:20000126

Nombre del Estudiante

No. Orientación

QUETZALTENANGO

RESULTADO DE RAZONAMIENTOS

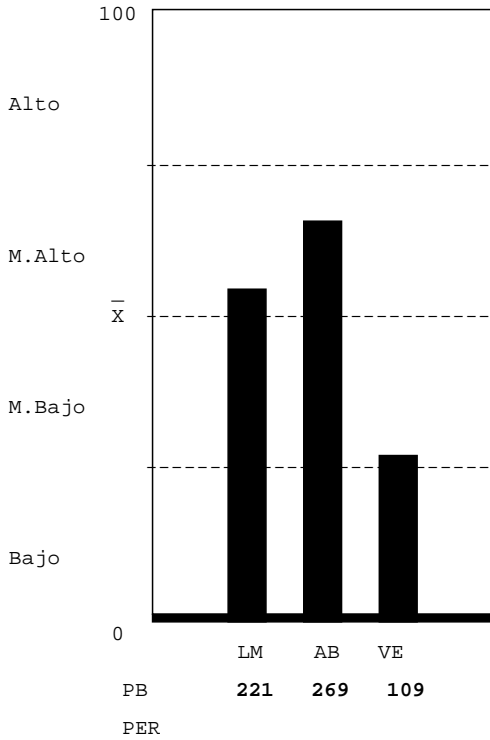

LOGICO MATEMATICO-NIVEL MEDIO ALTO: Mediana habilidad para: a) reconocer patrones y anticiparlos; b) interpretar números y operaciones. Habilidad para: a) reconocer varios conceptos o procesos importantes en situaciones numéricas; b) resolver problemas lógicos; c) verificar condiciones numéricas. Capacidad para realizar operaciones numéricas mecánicas.

ABSTRACTO-NIVEL MEDIO ALTO: Habilidad razonable para reconocer patrones y hacer relaciones primarias de orden y naturaleza entre dos supuestos dados, hacer inferencias y trasladar información de un hecho a otro, interpretar relaciones secundarias de intensidad sucesión y magnitud en analogías, habilidad razonable para resolver problemas que requieren de síntesis de evaluación del concepto y dar una respuesta con sentido lógico.

VERBAL-NIVEL MEDIO BAJO: Escasa habilidad para establecer semejanzas con base en el texto: el planteamiento central, el propósito, conclusiones, así como, formular juicios críticos, localizar detalles en textos de diversos tipos, establecer la construcción formal del texto, así como el significado de palabras y comprender textos largos y cortos.

Unidad Académica - Inventario de Intereses de Estudio USAC-08

(XE046731)

- 05 MEDICINA (0%)
- 06 FARMACIA (33%)
- 09 ODONTOLOGIA (6%)
- 10 VETERINARIA (6%)
- 13 PSICOLOGIA (20%)
- 13.1 ECTAFIDE (0%)
- 24 ACUICULTURA (6%)
- 01 AGRONOMIA (13%)
- 02 ARQUITECTURA (20%)
- 08 INGENIERIA (20%)
- 03 ECONOMIA (20%)
- 04 DERECHO (27%)
- 28 POLITICA (20%)
- 07 HUMANIDADES (27%)
- 29 EFPEM (27%)
- 16 COMUNICACION (6%)
- 14 HISTORIA (20%)
- 15 TRAB.SOCIAL (6%)
- 30 LINGUISTICA (6%)
- 26 TURISMO (13%)
- 33 ARTE (0%)

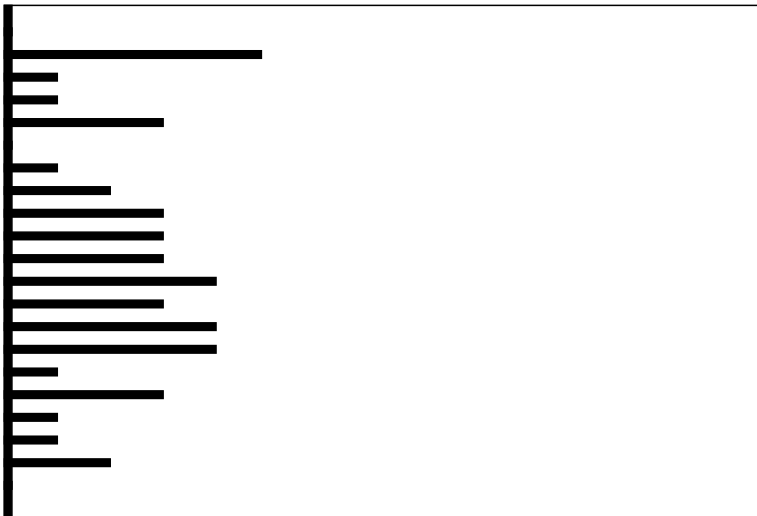

Clave:20010509

Nombre del Estudiante

No. Orientación

QUETZALTENANGO

RESULTADO DE RAZONAMIENTOS

LOGICO MATEMATICO-NIVEL MEDIO ALTO: Mediana habilidad para: a) reconocer patrones y anticiparlos; b) interpretar números y operaciones. Habilidad para: a) reconocer varios conceptos o procesos importantes en situaciones numéricas; b) resolver problemas lógicos; c) verificar condiciones numéricas. Capacidad para realizar operaciones numéricas mecánicas.

ABSTRACTO-NIVEL MEDIO BAJO: Mediana habilidad para reconocer patrones y hacer relaciones primarias de orden y naturaleza entre dos supuestos dados, hacer inferencias y trasladar información de un hecho a otro, interpretar relaciones secundarias de intensidad sucesión y magnitud en analogías, mediana habilidad para resolver problemas que requieren de síntesis de evaluación del concepto y dar una respuesta con sentido lógico.

VERBAL-NIVEL MEDIO ALTO: Mediana habilidad para establecer semejanzas con base en el texto: el planteamiento central, el propósito, conclusiones, así como, formular juicios críticos, localizar detalles en textos de diversos tipos, establecer la construcción formal del texto, así como el significado de palabras y comprender textos largos y cortos.

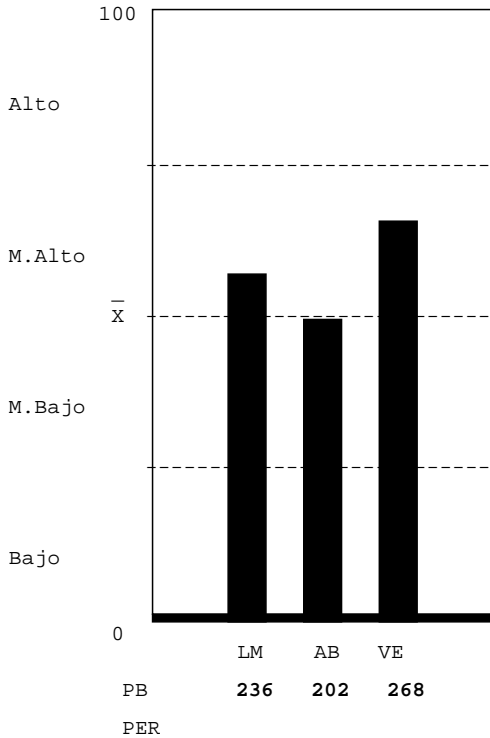

Unidad Académica - Inventario de Intereses de Estudio USAC-08

(XE046731)

- 05 MEDICINA (6%)
- 06 FARMACIA (27%)
- 09 ODONTOLOGIA (20%)
- 10 VETERINARIA (20%)
- 13 PSICOLOGIA (20%)
- 13.1 ECTAFIDE (20%)
- 24 ACUICULTURA (13%)
- 01 AGRONOMIA (6%)
- 02 ARQUITECTURA (6%)
- 08 INGENIERIA (6%)
- 03 ECONOMIA (6%)
- 04 DERECHO (6%)
- 28 POLITICA (6%)
- 07 HUMANIDADES (13%)
- 29 EFPEM (13%)
- 16 COMUNICACION (27%)
- 14 HISTORIA (27%)
- 15 TRAB.SOCIAL (6%)
- 30 LINGUISTICA (0%)
- 26 TURISMO (6%)
- 33 ARTE (0%)

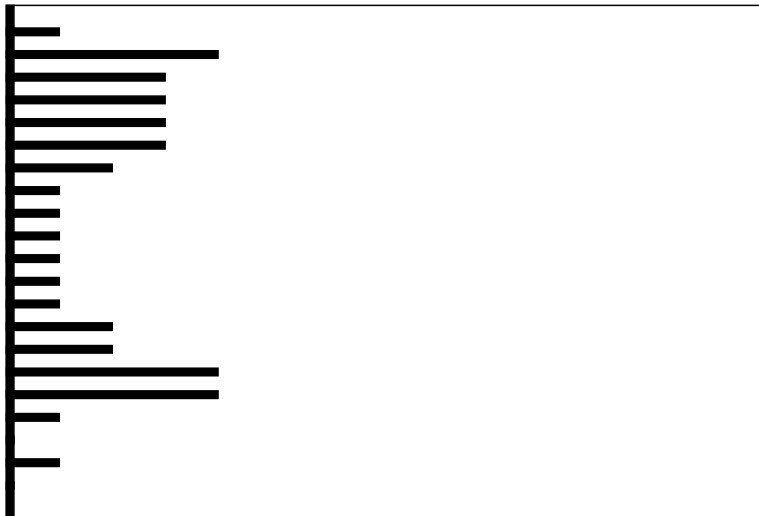

Clave:19990924

Nombre del Estudiante

No. Orientación

QUETZALTENANGO

RESULTADO DE RAZONAMIENTOS

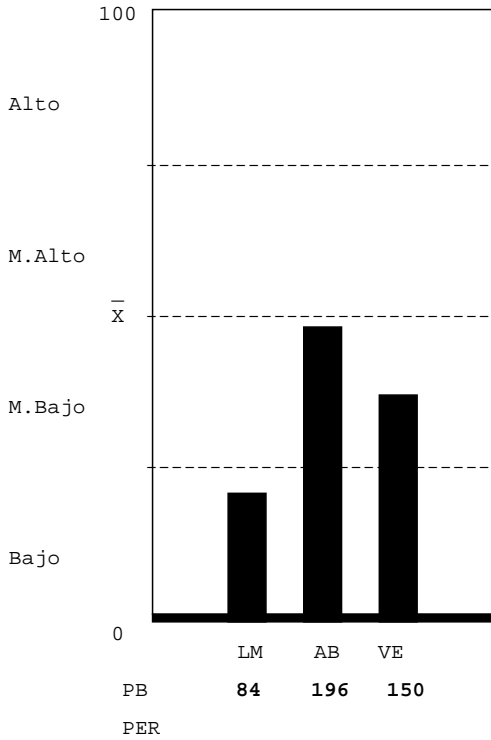

LOGICO MATEMATICO-NIVEL BAJO: Que el estudiante no hizo su mejor esfuerzo para resolver la prueba; estaba cansado, o con problemas personales, cuando enfrentó la prueba. Escasa habilidad para: a) reconocer los conceptos o procesos importantes en situaciones numéricas; b) reconocer patrones numéricos y anticiparlos;c)interpretar números y operaciones; c) resolver problemas lógicos;d)verificar condiciones numéricas. Lentitud para reconocer relaciones numéricas o lógicas.Atender a la apariencia de las preguntas.

ABSTRACTO-NIVEL MEDIO BAJO: Mediana habilidad para reconocer patrones y hacer relaciones primarias de orden y naturaleza entre dos supuestos dados, hacer inferencias y trasladar información de un hecho a otro, interpretar relaciones secundarias de intensidad sucesión y magnitud en analogías, mediana habilidad para resolver problemas que requieren de síntesis de evaluación del concepto y dar una respuesta con sentido lógico.

VERBAL-NIVEL MEDIO BAJO: Escasa habilidad para establecer semejanzas con base en el texto: el planteamiento central, el propósito, conclusiones, así como, formular juicios críticos, localizar detalles en textos de diversos tipos, establecer la construcción formal del texto, así como el significado de palabras y comprender textos largos y cortos.

Unidad Académica - Inventario de Intereses de Estudio USAC-08

(XE046731)

- 05 MEDICINA (0%)
- 06 FARMACIA (0%)
- 09 ODONTOLOGIA (0%)
- 10 VETERINARIA (0%)
- 13 PSICOLOGIA (0%)
- 13.1 ECTAFIDE (0%)
- 24 ACUICULTURA (0%)
- 01 AGRONOMIA (0%)
- 02 ARQUITECTURA (6%)
- 08 INGENIERIA (6%)
- 03 ECONOMIA (6%)
- 04 DERECHO (0%)
- 28 POLITICA (6%)
- 07 HUMANIDADES (6%)
- 29 EPPEM (0%)
- 16 COMUNICACION(0%)
- 14 HISTORIA (0%)
- 15 TRAB.SOCIAL (6%)
- 30 LINGUISTICA (0%)
- 26 TURISMO (13%)
- 33 ARTE (0%)

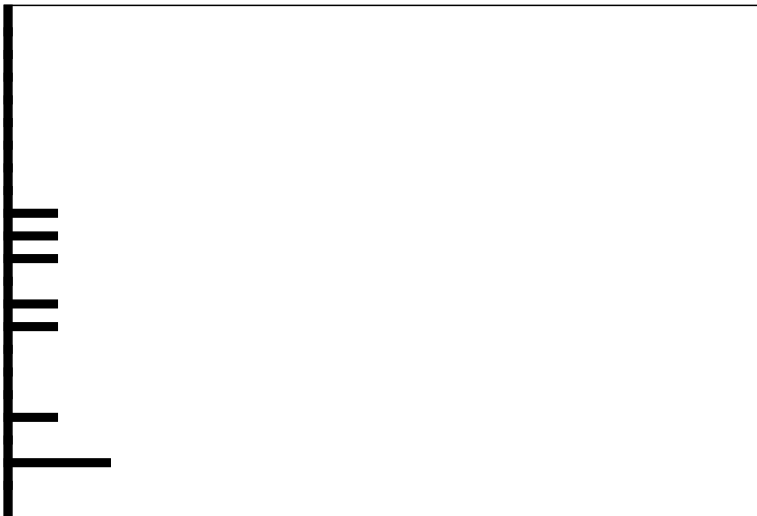

Clave:20000813

Nombre del Estudiante

No. Orientación

QUETZALTENANGO

RESULTADO DE RAZONAMIENTOS

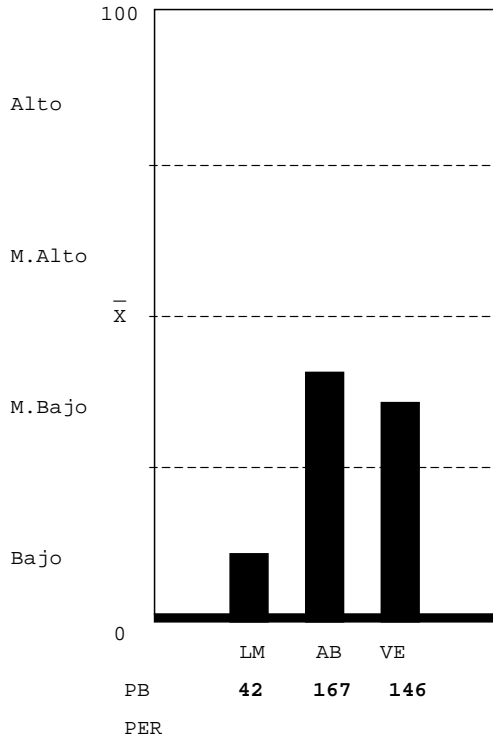

LOGICO MATEMATICO-NIVEL BAJO: Que el estudiante no hizo su mejor esfuerzo para resolver la prueba; estaba cansado, o con problemas personales, cuando enfrentó la prueba. Escasa habilidad para: a) reconocer los conceptos o procesos importantes en situaciones numéricas; b) reconocer patrones numéricos y anticiparlos;c)interpretar números y operaciones; c) resolver problemas lógicos;d)verificar condiciones numéricas. Lentitud para reconocer relaciones numéricas o lógicas.Atender a la apariencia de las preguntas.

ABSTRACTO-NIVEL MEDIO BAJO: Mediana habilidad para reconocer patrones y hacer relaciones primarias de orden y naturaleza entre dos supuestos dados, hacer inferencias y trasladar información de un hecho a otro, interpretar relaciones secundarias de intensidad sucesión y magnitud en analogías, mediana habilidad para resolver problemas que requieren de síntesis de evaluación del concepto y dar una respuesta con sentido lógico.

VERBAL-NIVEL MEDIO BAJO: Escasa habilidad para establecer semejanzas con base en el texto: el planteamiento central, el propósito, conclusiones, así como, formular juicios críticos, localizar detalles en textos de diversos tipos, establecer la construcción formal del texto, así como el significado de palabras y comprender textos largos y cortos.

Unidad Académica - Inventario de Intereses de Estudio USAC-08

(XE046731)

- 05 MEDICINA (20%)
- 06 FARMACIA (6%)
- 09 ODONTOLOGIA (0%)
- 10 VETERINARIA (13%)
- 13 PSICOLOGIA (13%)
- 13.1 ECTAFIDE (27%)
- 24 ACUICULTURA (20%)
- 01 AGRONOMIA (27%)
- 02 ARQUITECTURA(6%)
- 08 INGENIERIA (0%)
- 03 ECONOMIA (6%)
- 04 DERECHO (6%)
- 28 POLITICA (13%)
- 07 HUMANIDADES (6%)
- 29 EFPEM (13%)
- 16 COMUNICACION(0%)
- 14 HISTORIA (0%)
- 15 TRAB.SOCIAL (0%)
- 30 LINGUISTICA (0%)
- 26 TURISMO (6%)
- 33 ARTE (0%)

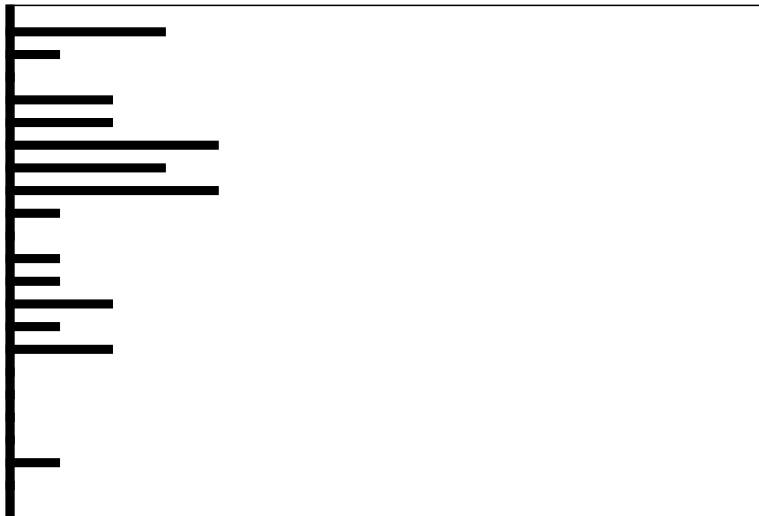

Clave:19990701

Nombre del Estudiante

No. Orientación

QUETZALTENANGO

RESULTADO DE RAZONAMIENTOS

LOGICO MATEMATICO-NIVEL MEDIO ALTO: Mediana habilidad para: a) reconocer patrones y anticiparlos; b) interpretar números y operaciones. Habilidad para: a) reconocer varios conceptos o procesos importantes en situaciones numéricas; b) resolver problemas lógicos; c) verificar condiciones numéricas. Capacidad para realizar operaciones numéricas mecánicas.

ABSTRACTO-NIVEL MEDIO ALTO: Habilidad razonable para reconocer patrones y hacer relaciones primarias de orden y naturaleza entre dos supuestos dados, hacer inferencias y trasladar información de un hecho a otro, interpretar relaciones secundarias de intensidad sucesión y magnitud en analogías, habilidad razonable para resolver problemas que requieren de síntesis de evaluación del concepto y dar una respuesta con sentido lógico.

VERBAL-NIVEL MEDIO BAJO: Escasa habilidad para establecer semejanzas con base en el texto: el planteamiento central, el propósito, conclusiones, así como, formular juicios críticos, localizar detalles en textos de diversos tipos, establecer la construcción formal del texto, así como el significado de palabras y comprender textos largos y cortos.

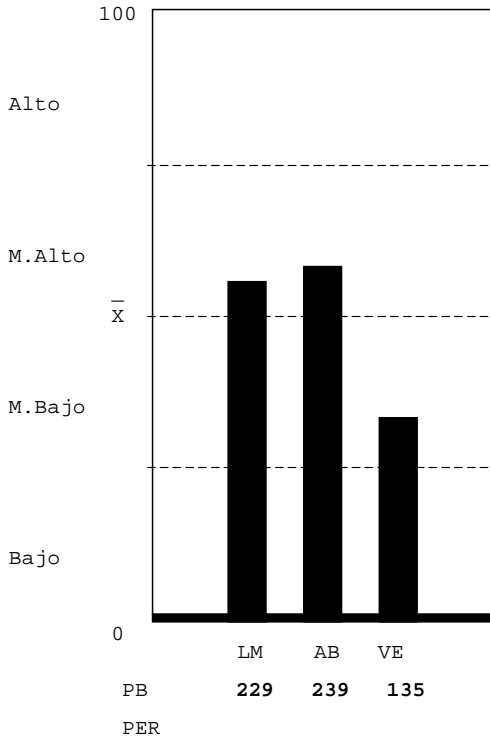

Unidad Académica - Inventario de Intereses de Estudio USAC-08

(XE046731)

- 05 MEDICINA (0%)
- 06 FARMACIA (6%)
- 09 ODONTOLOGIA (13%)
- 10 VETERINARIA (6%)
- 13 PSICOLOGIA (27%)
- 13.1 ECTAFIDE (0%)
- 24 ACUICULTURA (13%)
- 01 AGRONOMIA (13%)
- 02 ARQUITECTURA (6%)
- 08 INGENIERIA (0%)
- 03 ECONOMIA (6%)
- 04 DERECHO (6%)
- 28 POLITICA (0%)
- 07 HUMANIDADES (6%)
- 29 EPPEM (0%)
- 16 COMUNICACION (0%)
- 14 HISTORIA (20%)
- 15 TRAB.SOCIAL (0%)
- 30 LINGUISTICA (6%)
- 26 TURISMO (13%)
- 33 ARTE (20%)

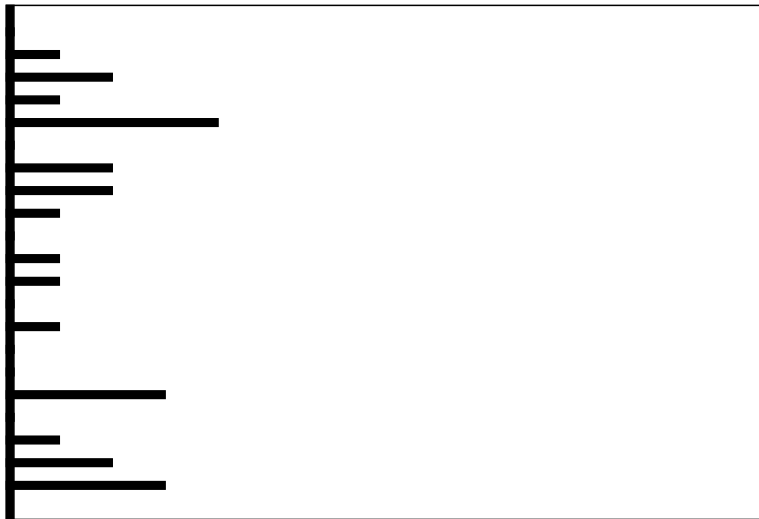

Clave:20010428

Nombre del Estudiante

No. Orientación

QUETZALTENANGO

RESULTADO DE RAZONAMIENTOS

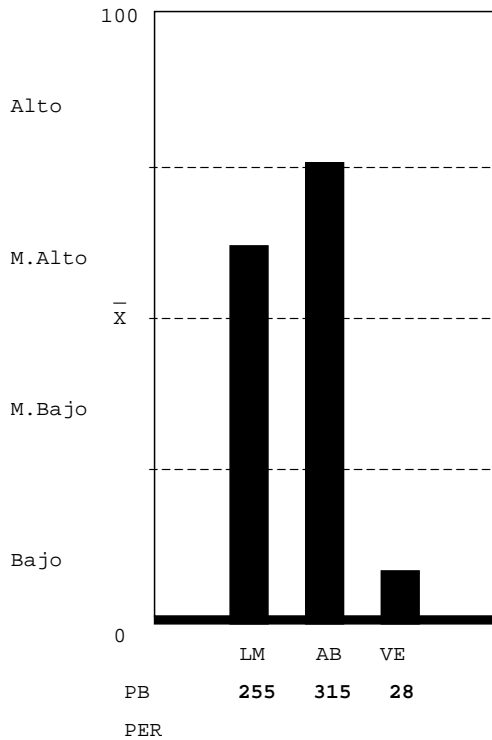

LOGICO MATEMATICO-NIVEL MEDIO ALTO: Mediana habilidad para: a) reconocer patrones y anticiparlos; b) interpretar números y operaciones. Habilidad para: a) reconocer varios conceptos o procesos importantes en situaciones numéricas; b) resolver problemas lógicos; c) verificar condiciones numéricas. Capacidad para realizar operaciones numéricas mecánicas.

ABSTRACTO-NIVEL MEDIO ALTO: Habilidad razonable para reconocer patrones y hacer relaciones primarias de orden y naturaleza entre dos supuestos dados, hacer inferencias y trasladar información de un hecho a otro, interpretar relaciones secundarias de intensidad sucesión y magnitud en analogías, habilidad razonable para resolver problemas que requieren de síntesis de evaluación del concepto y dar una respuesta con sentido lógico.

VERBAL-NIVEL BAJO: Que el estudiante no hizo su mejor esfuerzo para resolver la prueba, estaba cansado o con problemas personales. Escasa habilidad para establecer semejanzas con base en el texto: establecer el planteamiento central, el propósito, conclusiones, así como, formular juicios críticos, localizar detalles en textos de diversos tipos, establecer la construcción formal del texto, así como el significado de palabras y comprende textos largos y cortos.

Unidad Académica - Inventario de Intereses de Estudio USAC-08

(XE046731)

- 05 MEDICINA (6%)
- 06 FARMACIA (6%)
- 09 ODONTOLOGIA (6%)
- 10 VETERINARIA (0%)
- 13 PSICOLOGIA (6%)
- 13.1 ECTAFIDE (0%)
- 24 ACUICULTURA (6%)
- 01 AGRONOMIA (13%)
- 02 ARQUITECTURA (13%)
- 08 INGENIERIA (6%)
- 03 ECONOMIA (0%)
- 04 DERECHO (6%)
- 28 POLITICA (6%)
- 07 HUMANIDADES (20%)
- 29 EFPEM (20%)
- 16 COMUNICACION (20%)
- 14 HISTORIA (6%)
- 15 TRAB. SOCIAL (0%)
- 30 LINGUISTICA (13%)
- 26 TURISMO (13%)
- 33 ARTE (20%)

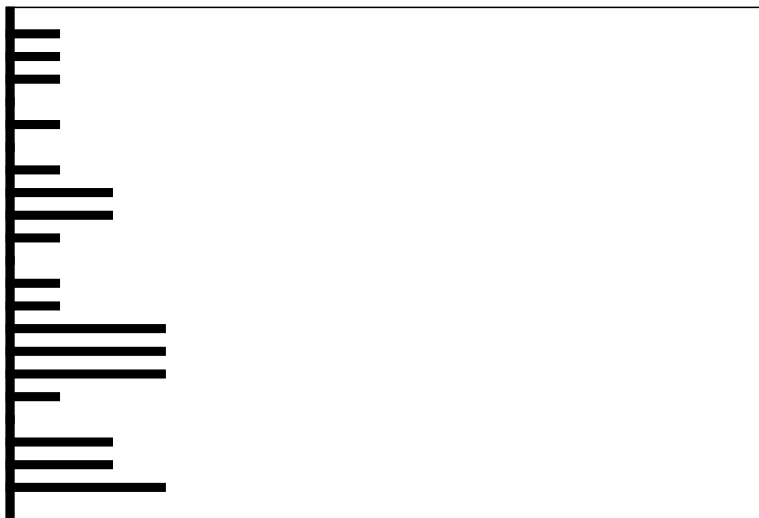

Clave:19940624

Nombre del Estudiante

No. Orientación

QUETZALTENANGO

RESULTADO DE RAZONAMIENTOS

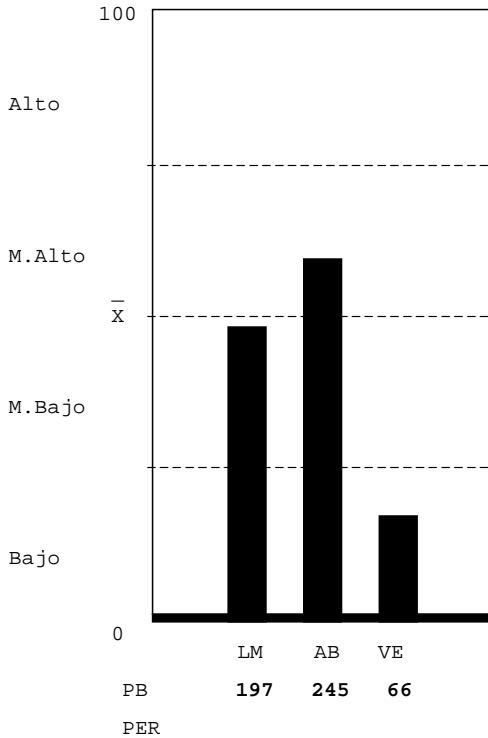

LOGICO MATEMATICO-NIVEL MEDIO BAJO: Escasa habilidad para: a) reconocer los conceptos o procesos importantes en situaciones numéricas; b) resolver problemas lógicos. Mediana habilidad para: a) reconocer patrones y anticiparlos; b) interpretar números y operaciones; c) verificar condiciones numéricas. Capacidad para realizar operaciones numéricas mecánicas.

ABSTRACTO-NIVEL MEDIO ALTO: Habilidad razonable para reconocer patrones y hacer relaciones primarias de orden y naturaleza entre dos supuestos dados, hacer inferencias y trasladar información de un hecho a otro, interpretar relaciones secundarias de intensidad sucesión y magnitud en analogías, habilidad razonable para resolver problemas que requieren de síntesis de evaluación del concepto y dar una respuesta con sentido lógico.

VERBAL-NIVEL BAJO: Que el estudiante no hizo su mejor esfuerzo para resolver la prueba, estaba cansado o con problemas personales. Escasa habilidad para establecer semejanzas con base en el texto: establecer el planteamiento central, el propósito, conclusiones, así como, formular juicios críticos, localizar detalles en textos de diversos tipos, establecer la construcción formal del texto, así como el significado de palabras y comprende textos largos y cortos.

Unidad Académica - Inventario de Intereses de Estudio USAC-08

(XE046731)

- 05 MEDICINA (0%)
- 06 FARMACIA (0%)
- 09 ODONTOLOGIA (0%)
- 10 VETERINARIA (13%)
- 13 PSICOLOGIA (0%)
- 13.1 ECTAFIDE (20%)
- 24 ACUICULTURA (6%)
- 01 AGRONOMIA (6%)
- 02 ARQUITECTURA (6%)
- 08 INGENIERIA (6%)
- 03 ECONOMIA (0%)
- 04 DERECHO (0%)
- 28 POLITICA (13%)
- 07 HUMANIDADES (13%)
- 29 EFPEM (0%)
- 16 COMUNICACION (13%)
- 14 HISTORIA (6%)
- 15 TRAB.SOCIAL (6%)
- 30 LINGUISTICA (13%)
- 26 TURISMO (13%)
- 33 ARTE (0%)



Clave:19990130

Nombre del Estudiante

No. Orientación

QUETZALTENANGO

RESULTADO DE RAZONAMIENTOS

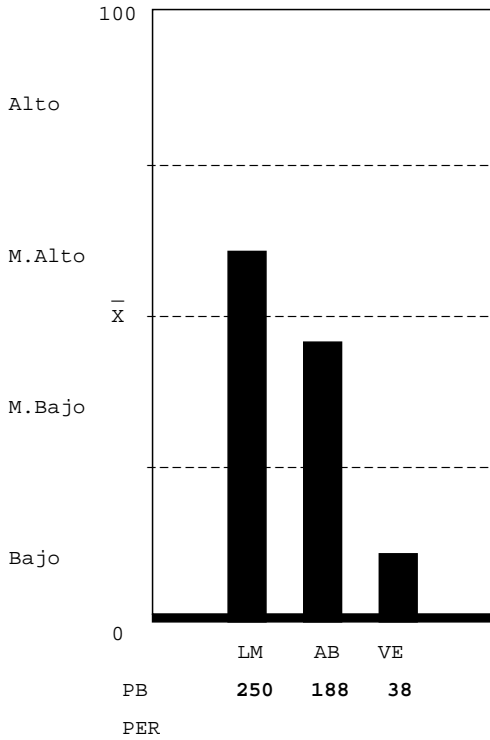

LOGICO MATEMATICO-NIVEL MEDIO ALTO: Mediana habilidad para: a) reconocer patrones y anticiparlos; b) interpretar números y operaciones. Habilidad para: a) reconocer varios conceptos o procesos importantes en situaciones numéricas; b) resolver problemas lógicos; c) verificar condiciones numéricas. Capacidad para realizar operaciones numéricas mecánicas.

ABSTRACTO-NIVEL MEDIO BAJO: Mediana habilidad para reconocer patrones y hacer relaciones primarias de orden y naturaleza entre dos supuestos dados, hacer inferencias y trasladar información de un hecho a otro, interpretar relaciones secundarias de intensidad sucesión y magnitud en analogías, mediana habilidad para resolver problemas que requieren de síntesis de evaluación del concepto y dar una respuesta con sentido lógico.

VERBAL-NIVEL BAJO: Que el estudiante no hizo su mejor esfuerzo para resolver la prueba, estaba cansado o con problemas personales. Escasa habilidad para establecer semejanzas con base en el texto: establecer el planteamiento central, el propósito, conclusiones, así como, formular juicios críticos, localizar detalles en textos de diversos tipos, establecer la construcción formal del texto, así como el significado de palabras y comprende textos largos y cortos.

Unidad Académica - Inventario de Intereses de Estudio USAC-08

(XE046731)

- 05 MEDICINA (13%)
- 06 FARMACIA (13%)
- 09 ODONTOLOGIA (20%)
- 10 VETERINARIA (13%)
- 13 PSICOLOGIA (20%)
- 13.1 ECTAFIDE (13%)
- 24 ACUICULTURA (13%)
- 01 AGRONOMIA (27%)
- 02 ARQUITECTURA (27%)
- 08 INGENIERIA (20%)
- 03 ECONOMIA (6%)
- 04 DERECHO (13%)
- 28 POLITICA (13%)
- 07 HUMANIDADES (13%)
- 29 EFPEM (20%)
- 16 COMUNICACION (6%)
- 14 HISTORIA (0%)
- 15 TRAB.SOCIAL (6%)
- 30 LINGUISTICA (0%)
- 26 TURISMO (13%)
- 33 ARTE (13%)

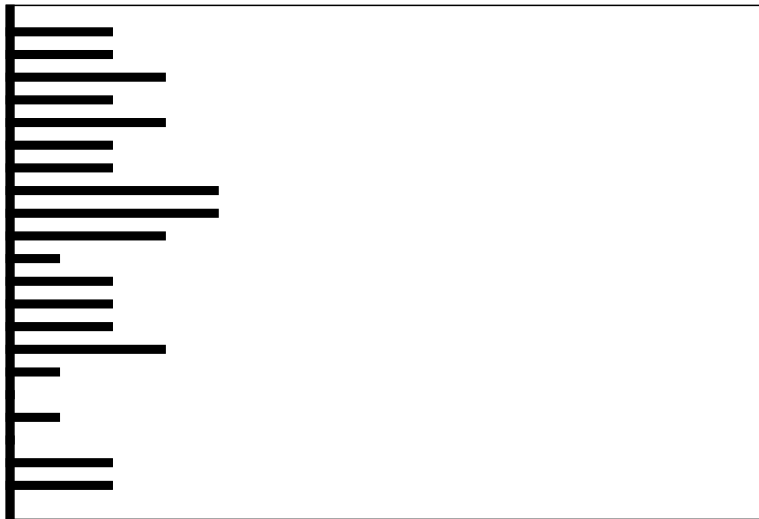

Clave:20001220

Nombre del Estudiante

No. Orientación

QUETZALTENANGO

RESULTADO DE RAZONAMIENTOS

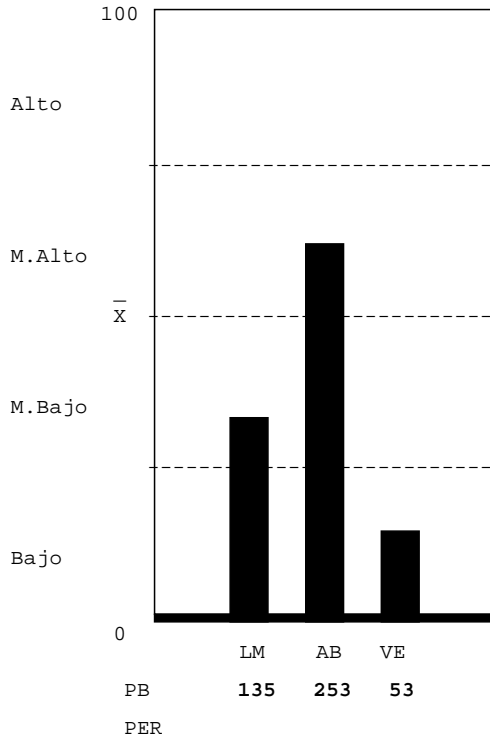

LOGICO MATEMATICO-NIVEL MEDIO BAJO: Escasa habilidad para: a) reconocer los conceptos o procesos importantes en situaciones numéricas; b) resolver problemas lógicos. Mediana habilidad para: a) reconocer patrones y anticiparlos; b) interpretar números y operaciones; c) verificar condiciones numéricas. Capacidad para realizar operaciones numéricas mecánicas.

ABSTRACTO-NIVEL MEDIO ALTO: Habilidad razonable para reconocer patrones y hacer relaciones primarias de orden y naturaleza entre dos supuestos dados, hacer inferencias y trasladar información de un hecho a otro, interpretar relaciones secundarias de intensidad sucesión y magnitud en analogías, habilidad razonable para resolver problemas que requieren de síntesis de evaluación del concepto y dar una respuesta con sentido lógico.

VERBAL-NIVEL BAJO: Que el estudiante no hizo su mejor esfuerzo para resolver la prueba, estaba cansado o con problemas personales. Escasa habilidad para establecer semejanzas con base en el texto: establecer el planteamiento central, el propósito, conclusiones, así como, formular juicios críticos, localizar detalles en textos de diversos tipos, establecer la construcción formal del texto, así como el significado de palabras y comprende textos largos y cortos.

Unidad Académica - Inventario de Intereses de Estudio USAC-08

(XE046731)

- 05 MEDICINA (6%)
- 06 FARMACIA (13%)
- 09 ODONTOLOGIA (6%)
- 10 VETERINARIA (0%)
- 13 PSICOLOGIA (0%)
- 13.1 ECTAFIDE (6%)
- 24 ACUICULTURA (6%)
- 01 AGRONOMIA (13%)
- 02 ARQUITECTURA (6%)
- 08 INGENIERIA (6%)
- 03 ECONOMIA (0%)
- 04 DERECHO (6%)
- 28 POLITICA (20%)
- 07 HUMANIDADES (6%)
- 29 EPPEM (6%)
- 16 COMUNICACION (0%)
- 14 HISTORIA (0%)
- 15 TRAB.SOCIAL (0%)
- 30 LINGUISTICA (6%)
- 26 TURISMO (13%)
- 33 ARTE (6%)



Clave:19970615

Nombre del Estudiante

No. Orientación

QUETZALTENANGO

RESULTADO DE RAZONAMIENTOS

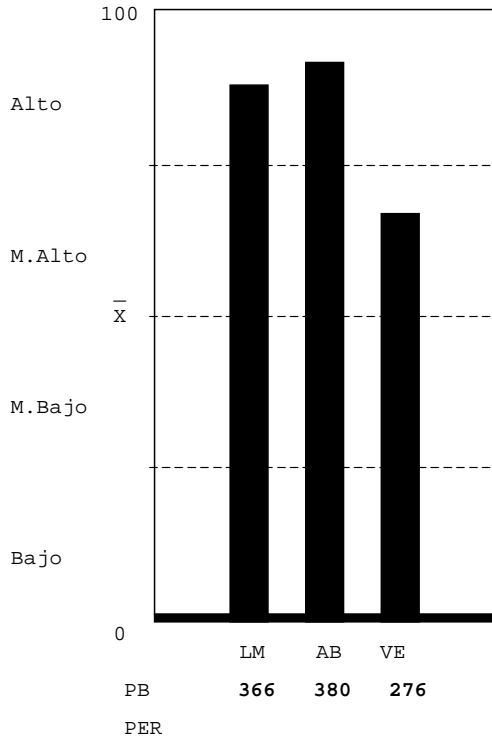

LOGICO MATEMATICO-NIVEL ALTO: Gran habilidad para: a) reconocer los conceptos o procesos importantes en situaciones numéricas; b) resolver problemas numéricos y lógicos; c) descubrir patrones numéricos y anticiparlos; d) interpretar números y operaciones. Capacidad para verificar resultados y realizar operaciones numéricas mecánicas.

ABSTRACTO-NIVEL ALTO: Gran habilidad para reconocer patrones y hacer relaciones primarias de orden y naturaleza entre dos supuestos dados, hacer inferencias y trasladar información de un hecho a otro, interpretar relaciones secundarias de intensidad sucesión y magnitud en analogías, gran habilidad para resolver problemas que requieren de síntesis de evaluación del concepto y dar una respuesta con sentido lógico.

VERBAL-NIVEL MEDIO ALTO: Mediana habilidad para establecer semejanzas con base en el texto: el planteamiento central, el propósito, conclusiones, así como, formular juicios críticos, localizar detalles en textos de diversos tipos, establecer la construcción formal del texto, así como el significado de palabras y comprender textos largos y cortos.

Unidad Académica - Inventario de Intereses de Estudio USAC-08

(XE046731)

- 05 MEDICINA (13%)
- 06 FARMACIA (20%)
- 09 ODONTOLOGIA (0%)
- 10 VETERINARIA (0%)
- 13 PSICOLOGIA (6%)
- 13.1 ECTAFIDE (6%)
- 24 ACUICULTURA (13%)
- 01 AGRONOMIA (13%)
- 02 ARQUITECTURA (6%)
- 08 INGENIERIA (13%)
- 03 ECONOMIA (6%)
- 04 DERECHO (13%)
- 28 POLITICA (13%)
- 07 HUMANIDADES (13%)
- 29 EFPEM (13%)
- 16 COMUNICACION (13%)
- 14 HISTORIA (20%)
- 15 TRAB.SOCIAL (0%)
- 30 LINGUISTICA (0%)
- 26 TURISMO (20%)
- 33 ARTE (0%)

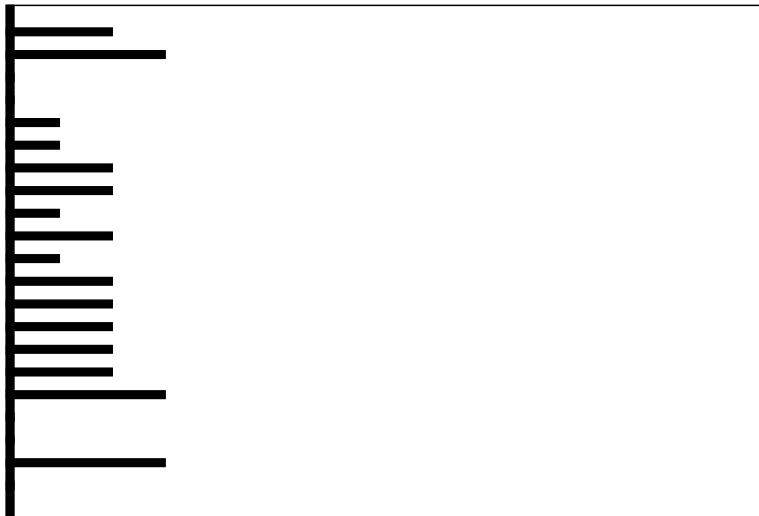

Clave:19990403

Nombre del Estudiante

No. Orientación

QUETZALTENANGO

RESULTADO DE RAZONAMIENTOS

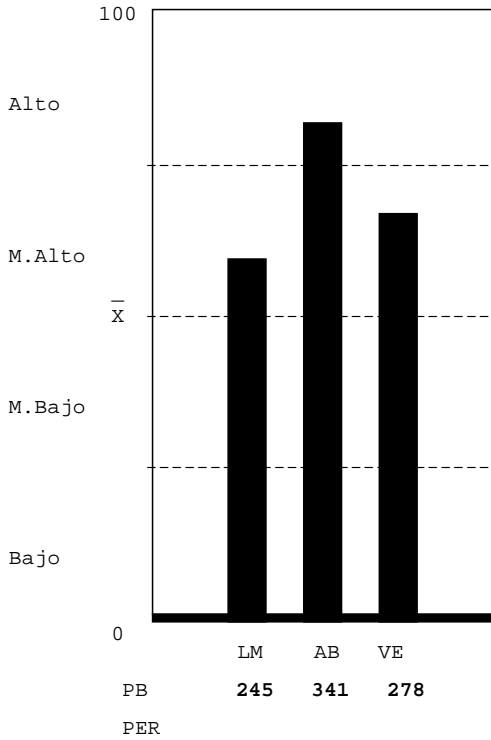

LOGICO MATEMATICO-NIVEL MEDIO ALTO: Mediana habilidad para: a) reconocer patrones y anticiparlos; b) interpretar números y operaciones. Habilidad para: a) reconocer varios conceptos o procesos importantes en situaciones numéricas; b) resolver problemas lógicos; c) verificar condiciones numéricas. Capacidad para realizar operaciones numéricas mecánicas.

ABSTRACTO-NIVEL ALTO: Gran habilidad para reconocer patrones y hacer relaciones primarias de orden y naturaleza entre dos supuestos dados, hacer inferencias y trasladar información de un hecho a otro, interpretar relaciones secundarias de intensidad sucesión y magnitud en analogías, gran habilidad para resolver problemas que requieren de síntesis de evaluación del concepto y dar una respuesta con sentido lógico.

VERBAL-NIVEL MEDIO ALTO: Mediana habilidad para establecer semejanzas con base en el texto: el planteamiento central, el propósito, conclusiones, así como, formular juicios críticos, localizar detalles en textos de diversos tipos, establecer la construcción formal del texto, así como el significado de palabras y comprender textos largos y cortos.

Unidad Académica - Inventario de Intereses de Estudio USAC-08

(XE046731)

- 05 MEDICINA (6%)
- 06 FARMACIA (13%)
- 09 ODONTOLOGIA (13%)
- 10 VETERINARIA (13%)
- 13 PSICOLOGIA (0%)
- 13.1 ECTAFIDE (20%)
- 24 ACUICULTURA (0%)
- 01 AGRONOMIA (0%)
- 02 ARQUITECTURA (0%)
- 08 INGENIERIA (6%)
- 03 ECONOMIA (6%)
- 04 DERECHO (6%)
- 28 POLITICA (0%)
- 07 HUMANIDADES (0%)
- 29 EFPEM (0%)
- 16 COMUNICACION (6%)
- 14 HISTORIA (0%)
- 15 TRAB. SOCIAL (0%)
- 30 LINGUISTICA (0%)
- 26 TURISMO (0%)
- 33 ARTE (0%)



Clave:20000108

Nombre del Estudiante

No. Orientación

QUETZALTENANGO

RESULTADO DE RAZONAMIENTOS

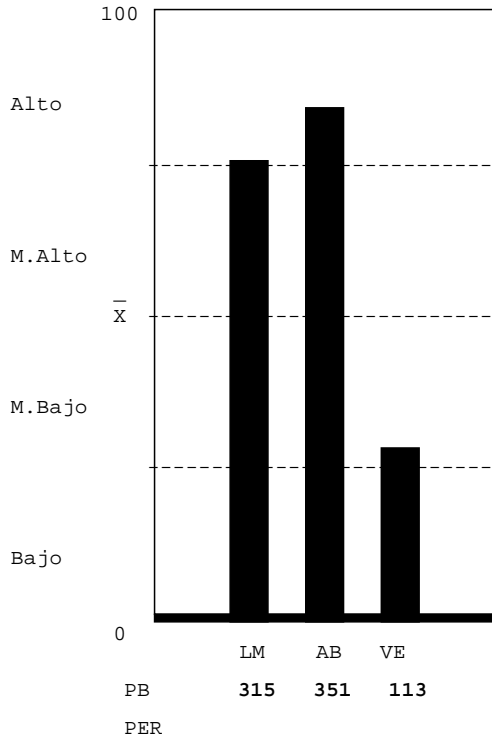

LOGICO MATEMATICO-NIVEL MEDIO ALTO: Mediana habilidad para: a) reconocer patrones y anticiparlos; b) interpretar números y operaciones. Habilidad para: a) reconocer varios conceptos o procesos importantes en situaciones numéricas; b) resolver problemas lógicos; c) verificar condiciones numéricas. Capacidad para realizar operaciones numéricas mecánicas.

ABSTRACTO-NIVEL ALTO: Gran habilidad para reconocer patrones y hacer relaciones primarias de orden y naturaleza entre dos supuestos dados, hacer inferencias y trasladar información de un hecho a otro, interpretar relaciones secundarias de intensidad sucesión y magnitud en analogías, gran habilidad para resolver problemas que requieren de síntesis de evaluación del concepto y dar una respuesta con sentido lógico.

VERBAL-NIVEL MEDIO BAJO: Escasa habilidad para establecer semejanzas con base en el texto: el planteamiento central, el propósito, conclusiones, así como, formular juicios críticos, localizar detalles en textos de diversos tipos, establecer la construcción formal del texto, así como el significado de palabras y comprender textos largos y cortos.

Unidad Académica - Inventario de Intereses de Estudio USAC-08

(XE046731)

- 05 MEDICINA (6%)
- 06 FARMACIA (13%)
- 09 ODONTOLOGIA (20%)
- 10 VETERINARIA (13%)
- 13 PSICOLOGIA (13%)
- 13.1 ECTAFIDE (6%)
- 24 ACUICULTURA (20%)
- 01 AGRONOMIA (6%)
- 02 ARQUITECTURA (0%)
- 08 INGENIERIA (6%)
- 03 ECONOMIA (0%)
- 04 DERECHO (6%)
- 28 POLITICA (13%)
- 07 HUMANIDADES (20%)
- 29 EFPEM (20%)
- 16 COMUNICACION (20%)
- 14 HISTORIA (20%)
- 15 TRAB.SOCIAL (13%)
- 30 LINGUISTICA (20%)
- 26 TURISMO (27%)
- 33 ARTE (6%)

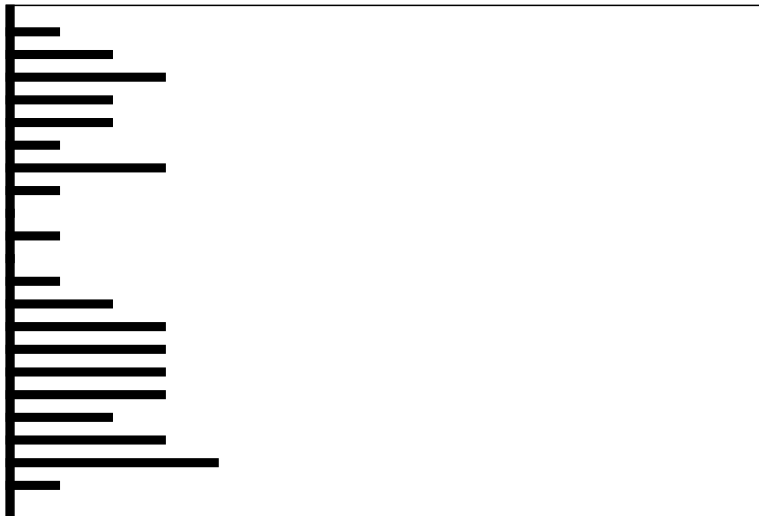

Clave:19980802

Nombre del Estudiante

No. Orientación

QUETZALTENANGO

RESULTADO DE RAZONAMIENTOS

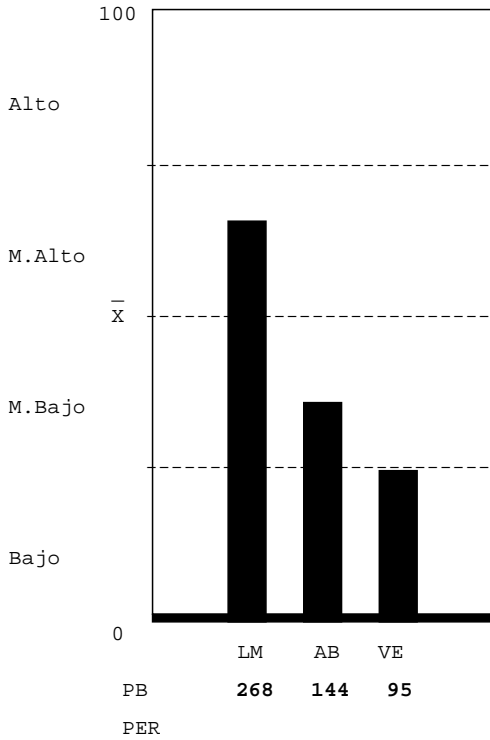

LOGICO MATEMATICO-NIVEL MEDIO ALTO: Mediana habilidad para: a) reconocer patrones y anticiparlos; b) interpretar números y operaciones. Habilidad para: a) reconocer varios conceptos o procesos importantes en situaciones numéricas; b) resolver problemas lógicos; c) verificar condiciones numéricas. Capacidad para realizar operaciones numéricas mecánicas.

ABSTRACTO-NIVEL MEDIO BAJO: Mediana habilidad para reconocer patrones y hacer relaciones primarias de orden y naturaleza entre dos supuestos dados, hacer inferencias y trasladar información de un hecho a otro, interpretar relaciones secundarias de intensidad sucesión y magnitud en analogías, mediana habilidad para resolver problemas que requieren de síntesis de evaluación del concepto y dar una respuesta con sentido lógico.

VERBAL-NIVEL BAJO: Que el estudiante no hizo su mejor esfuerzo para resolver la prueba, estaba cansado o con problemas personales. Escasa habilidad para establecer semejanzas con base en el texto: establecer el planteamiento central, el propósito, conclusiones, así como, formular juicios críticos, localizar detalles en textos de diversos tipos, establecer la construcción formal del texto, así como el significado de palabras y comprende textos largos y cortos.

Unidad Académica - Inventario de Intereses de Estudio USAC-08

(XE046731)

- 05 MEDICINA (20%)
- 06 FARMACIA (40%)
- 09 ODONTOLOGIA (20%)
- 10 VETERINARIA (6%)
- 13 PSICOLOGIA (20%)
- 13.1 ECTAFIDE (33%)
- 24 ACUICULTURA (13%)
- 01 AGRONOMIA (6%)
- 02 ARQUITECTURA (20%)
- 08 INGENIERIA (13%)
- 03 ECONOMIA (20%)
- 04 DERECHO (13%)
- 28 POLITICA (33%)
- 07 HUMANIDADES (20%)
- 29 EFPEM (13%)
- 16 COMUNICACION (13%)
- 14 HISTORIA (13%)
- 15 TRAB. SOCIAL (20%)
- 30 LINGUISTICA (27%)
- 26 TURISMO (13%)
- 33 ARTE (20%)

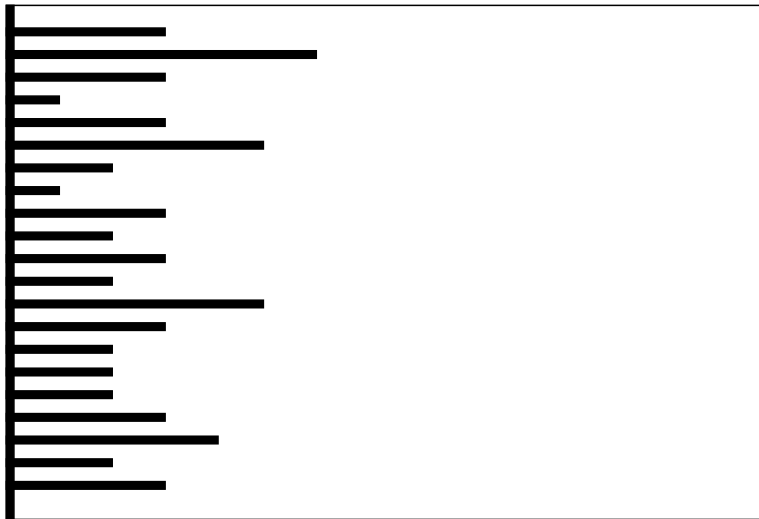

Clave:20000427

Nombre del Estudiante

No. Orientación

QUETZALTENANGO

RESULTADO DE RAZONAMIENTOS

LOGICO MATEMATICO-NIVEL MEDIO BAJO: Escasa habilidad para: a) reconocer los conceptos o procesos importantes en situaciones numéricas; b) resolver problemas lógicos. Mediana habilidad para: a) reconocer patrones y anticiparlos; b) interpretar números y operaciones; c) verificar condiciones numéricas. Capacidad para realizar operaciones numéricas mecánicas.

ABSTRACTO-NIVEL MEDIO ALTO: Habilidad razonable para reconocer patrones y hacer relaciones primarias de orden y naturaleza entre dos supuestos dados, hacer inferencias y trasladar información de un hecho a otro, interpretar relaciones secundarias de intensidad sucesión y magnitud en analogías, habilidad razonable para resolver problemas que requieren de síntesis de evaluación del concepto y dar una respuesta con sentido lógico.

VERBAL-NIVEL MEDIO BAJO: Escasa habilidad para establecer semejanzas con base en el texto: el planteamiento central, el propósito, conclusiones, así como, formular juicios críticos, localizar detalles en textos de diversos tipos, establecer la construcción formal del texto, así como el significado de palabras y comprender textos largos y cortos.

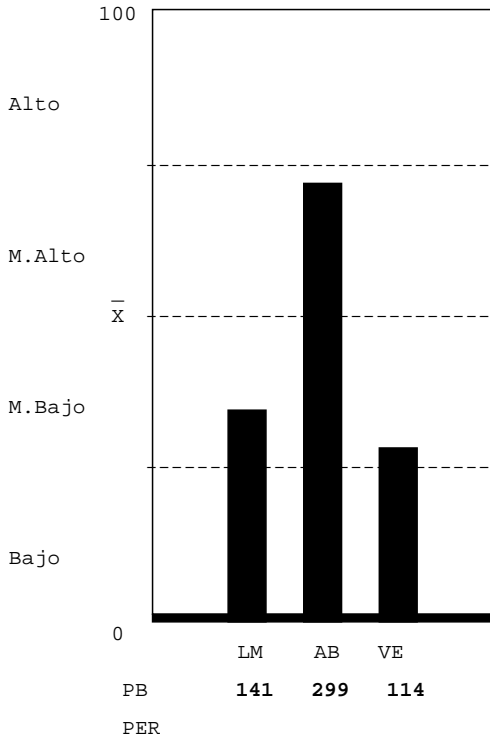

Unidad Académica - Inventario de Intereses de Estudio USAC-08

(XE046731)

- 05 MEDICINA (13%)
- 06 FARMACIA (13%)
- 09 ODONTOLOGIA (20%)
- 10 VETERINARIA (27%)
- 13 PSICOLOGIA (13%)
- 13.1 ECTAFIDE (20%)
- 24 ACUICULTURA (13%)
- 01 AGRONOMIA (13%)
- 02 ARQUITECTURA (20%)
- 08 INGENIERIA (13%)
- 03 ECONOMIA (20%)
- 04 DERECHO (13%)
- 28 POLITICA (13%)
- 07 HUMANIDADES (20%)
- 29 EFPEM (13%)
- 16 COMUNICACION (13%)
- 14 HISTORIA (6%)
- 15 TRAB.SOCIAL (0%)
- 30 LINGUISTICA (13%)
- 26 TURISMO (6%)
- 33 ARTE (13%)

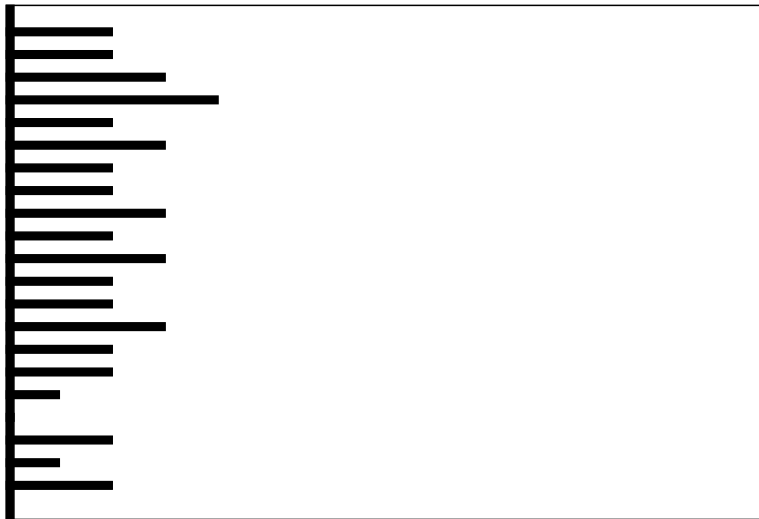

Clave:19991025

Nombre del Estudiante

No. Orientación

QUETZALTENANGO

RESULTADO DE RAZONAMIENTOS

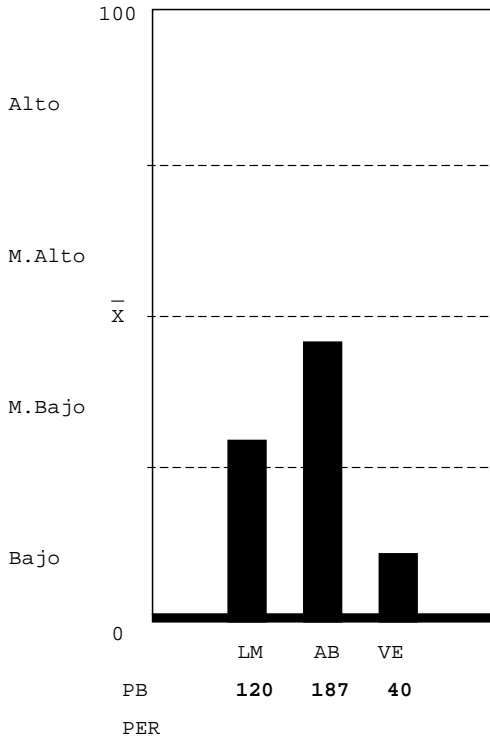

LOGICO MATEMATICO-NIVEL MEDIO BAJO: Escasa habilidad para: a) reconocer los conceptos o procesos importantes en situaciones numéricas; b) resolver problemas lógicos. Mediana habilidad para: a) reconocer patrones y anticiparlos; b) interpretar números y operaciones; c) verificar condiciones numéricas. Capacidad para realizar operaciones numéricas mecánicas.

ABSTRACTO-NIVEL MEDIO BAJO: Mediana habilidad para reconocer patrones y hacer relaciones primarias de orden y naturaleza entre dos supuestos dados, hacer inferencias y trasladar información de un hecho a otro, interpretar relaciones secundarias de intensidad sucesión y magnitud en analogías, mediana habilidad para resolver problemas que requieren de síntesis de evaluación del concepto y dar una respuesta con sentido lógico.

VERBAL-NIVEL BAJO: Que el estudiante no hizo su mejor esfuerzo para resolver la prueba, estaba cansado o con problemas personales. Escasa habilidad para establecer semejanzas con base en el texto: establecer el planteamiento central, el propósito, conclusiones, así como, formular juicios críticos, localizar detalles en textos de diversos tipos, establecer la construcción formal del texto, así como el significado de palabras y comprende textos largos y cortos.

Unidad Académica - Inventario de Intereses de Estudio USAC-08

(XE046731)

- 05 MEDICINA (6%)
- 06 FARMACIA (33%)
- 09 ODONTOLOGIA (20%)
- 10 VETERINARIA (27%)
- 13 PSICOLOGIA (33%)
- 13.1 ECTAFIDE (27%)
- 24 ACUICULTURA (47%)
- 01 AGRONOMIA (27%)
- 02 ARQUITECTURA (20%)
- 08 INGENIERIA (13%)
- 03 ECONOMIA (13%)
- 04 DERECHO (20%)
- 28 POLITICA (20%)
- 07 HUMANIDADES (40%)
- 29 EFPEM (27%)
- 16 COMUNICACION (33%)
- 14 HISTORIA (33%)
- 15 TRAB.SOCIAL (20%)
- 30 LINGUISTICA (20%)
- 26 TURISMO (27%)
- 33 ARTE (27%)



Clave:19930206

Nombre del Estudiante

No. Orientación

QUETZALTENANGO

RESULTADO DE RAZONAMIENTOS

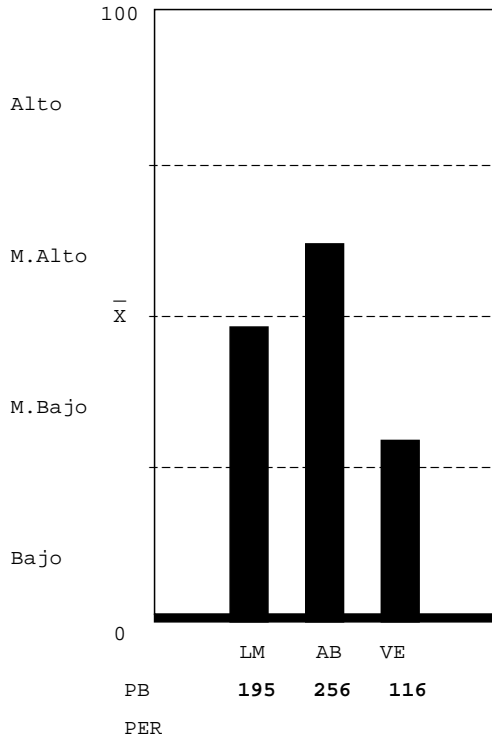

LOGICO MATEMATICO-NIVEL MEDIO BAJO: Escasa habilidad para: a) reconocer los conceptos o procesos importantes en situaciones numéricas; b) resolver problemas lógicos. Mediana habilidad para: a) reconocer patrones y anticiparlos; b) interpretar números y operaciones; c) verificar condiciones numéricas. Capacidad para realizar operaciones numéricas mecánicas.

ABSTRACTO-NIVEL MEDIO ALTO: Habilidad razonable para reconocer patrones y hacer relaciones primarias de orden y naturaleza entre dos supuestos dados, hacer inferencias y trasladar información de un hecho a otro, interpretar relaciones secundarias de intensidad sucesión y magnitud en analogías, habilidad razonable para resolver problemas que requieren de síntesis de evaluación del concepto y dar una respuesta con sentido lógico.

VERBAL-NIVEL MEDIO BAJO: Escasa habilidad para establecer semejanzas con base en el texto: el planteamiento central, el propósito, conclusiones, así como, formular juicios críticos, localizar detalles en textos de diversos tipos, establecer la construcción formal del texto, así como el significado de palabras y comprender textos largos y cortos.

Unidad Académica - Inventario de Intereses de Estudio USAC-08

(XE046731)

- 05 MEDICINA (6%)
- 06 FARMACIA (6%)
- 09 ODONTOLOGIA (13%)
- 10 VETERINARIA (13%)
- 13 PSICOLOGIA (6%)
- 13.1 ECTAFIDE (6%)
- 24 ACUICULTURA (6%)
- 01 AGRONOMIA (0%)
- 02 ARQUITECTURA (6%)
- 08 INGENIERIA (13%)
- 03 ECONOMIA (6%)
- 04 DERECHO (6%)
- 28 POLITICA (6%)
- 07 HUMANIDADES (0%)
- 29 EFPEM (0%)
- 16 COMUNICACION (0%)
- 14 HISTORIA (0%)
- 15 TRAB.SOCIAL (0%)
- 30 LINGUISTICA (0%)
- 26 TURISMO (0%)
- 33 ARTE (0%)

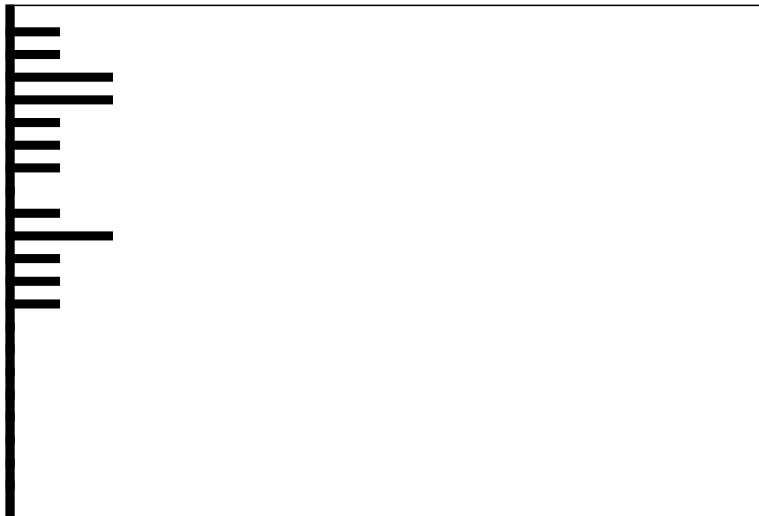

Clave:20000104

Nombre del Estudiante

No. Orientación

QUETZALTENANGO

RESULTADO DE RAZONAMIENTOS

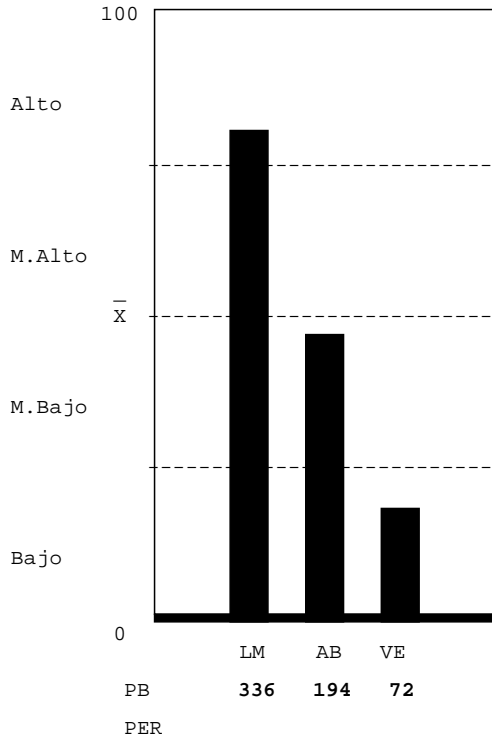

LOGICO MATEMATICO-NIVEL ALTO: Gran habilidad para: a) reconocer los conceptos o procesos importantes en situaciones numéricas; b) resolver problemas numéricos y lógicos; c) descubrir patrones numéricos y anticiparlos; d) interpretar números y operaciones. Capacidad para verificar resultados y realizar operaciones numéricas mecánicas.

ABSTRACTO-NIVEL MEDIO BAJO: Mediana habilidad para reconocer patrones y hacer relaciones primarias de orden y naturaleza entre dos supuestos dados, hacer inferencias y trasladar información de un hecho a otro, interpretar relaciones secundarias de intensidad sucesión y magnitud en analogías, mediana habilidad para resolver problemas que requieren de síntesis de evaluación del concepto y dar una respuesta con sentido lógico.

VERBAL-NIVEL BAJO: Que el estudiante no hizo su mejor esfuerzo para resolver la prueba, estaba cansado o con problemas personales. Escasa habilidad para establecer semejanzas con base en el texto: establecer el planteamiento central, el propósito, conclusiones, así como, formular juicios críticos, localizar detalles en textos de diversos tipos, establecer la construcción formal del texto, así como el significado de palabras y comprende textos largos y cortos.

Unidad Académica - Inventario de Intereses de Estudio USAC-08

(XE046731)

- 05 MEDICINA (13%)
- 06 FARMACIA (6%)
- 09 ODONTOLOGIA (6%)
- 10 VETERINARIA (27%)
- 13 PSICOLOGIA (13%)
- 13.1 ECTAFIDE (13%)
- 24 ACUICULTURA (6%)
- 01 AGRONOMIA (6%)
- 02 ARQUITECTURA (13%)
- 08 INGENIERIA (13%)
- 03 ECONOMIA (0%)
- 04 DERECHO (0%)
- 28 POLITICA (6%)
- 07 HUMANIDADES (0%)
- 29 EPPEM (0%)
- 16 COMUNICACION (6%)
- 14 HISTORIA (0%)
- 15 TRAB. SOCIAL (6%)
- 30 LINGUISTICA (6%)
- 26 TURISMO (0%)
- 33 ARTE (0%)

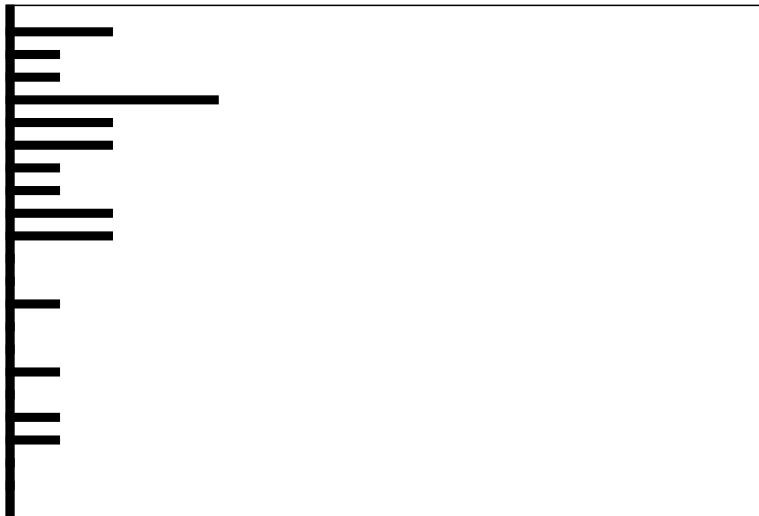

Clave:19980121

Nombre del Estudiante

No. Orientación

QUETZALTENANGO

RESULTADO DE RAZONAMIENTOS

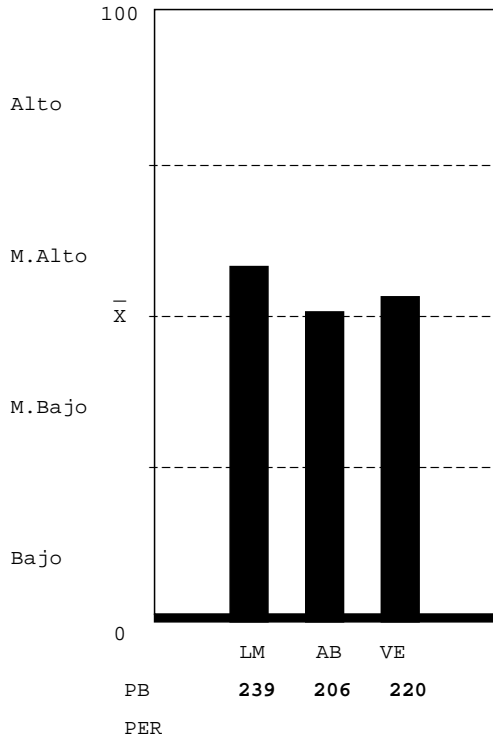

LOGICO MATEMATICO-NIVEL MEDIO ALTO: Mediana habilidad para: a) reconocer patrones y anticiparlos; b) interpretar números y operaciones. Habilidad para: a) reconocer varios conceptos o procesos importantes en situaciones numéricas; b) resolver problemas lógicos; c) verificar condiciones numéricas. Capacidad para realizar operaciones numéricas mecánicas.

ABSTRACTO-NIVEL MEDIO BAJO: Mediana habilidad para reconocer patrones y hacer relaciones primarias de orden y naturaleza entre dos supuestos dados, hacer inferencias y trasladar información de un hecho a otro, interpretar relaciones secundarias de intensidad sucesión y magnitud en analogías, mediana habilidad para resolver problemas que requieren de síntesis de evaluación del concepto y dar una respuesta con sentido lógico.

VERBAL-NIVEL MEDIO ALTO: Mediana habilidad para establecer semejanzas con base en el texto: el planteamiento central, el propósito, conclusiones, así como, formular juicios críticos, localizar detalles en textos de diversos tipos, establecer la construcción formal del texto, así como el significado de palabras y comprender textos largos y cortos.

Unidad Académica - Inventario de Intereses de Estudio USAC-08

(XE046731)

- 05 MEDICINA (6%)
- 06 FARMACIA (6%)
- 09 ODONTOLOGIA (6%)
- 10 VETERINARIA (0%)
- 13 PSICOLOGIA (0%)
- 13.1 ECTAFIDE (0%)
- 24 ACUICULTURA (6%)
- 01 AGRONOMIA (0%)
- 02 ARQUITECTURA (0%)
- 08 INGENIERIA (0%)
- 03 ECONOMIA (0%)
- 04 DERECHO (0%)
- 28 POLITICA (0%)
- 07 HUMANIDADES (6%)
- 29 EFPEM (13%)
- 16 COMUNICACION (13%)
- 14 HISTORIA (6%)
- 15 TRAB. SOCIAL (0%)
- 30 LINGUISTICA (6%)
- 26 TURISMO (6%)
- 33 ARTE (6%)

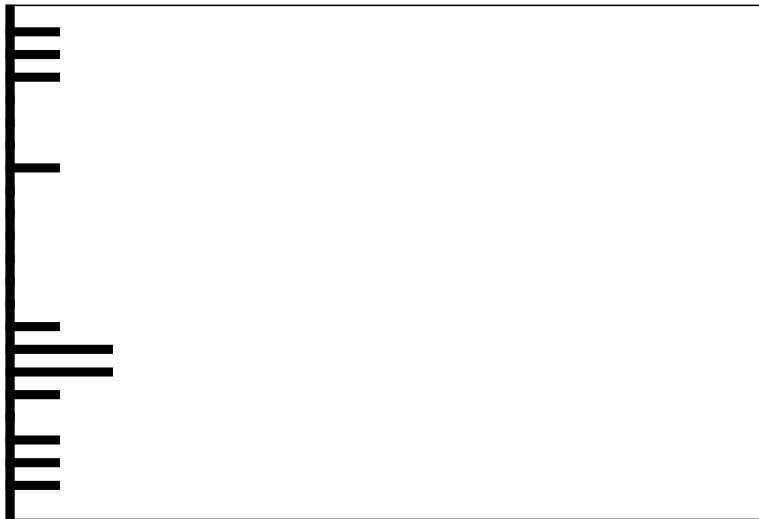

Clave:19940319

Nombre del Estudiante

No. Orientación

QUETZALTENANGO

RESULTADO DE RAZONAMIENTOS

LOGICO MATEMATICO-NIVEL ALTO: Gran habilidad para: a) reconocer los conceptos o procesos importantes en situaciones numéricas; b) resolver problemas numéricos y lógicos; c) descubrir patrones numéricos y anticiparlos; d) interpretar números y operaciones. Capacidad para verificar resultados y realizar operaciones numéricas mecánicas.

ABSTRACTO-NIVEL ALTO: Gran habilidad para reconocer patrones y hacer relaciones primarias de orden y naturaleza entre dos supuestos dados, hacer inferencias y trasladar información de un hecho a otro, interpretar relaciones secundarias de intensidad sucesión y magnitud en analogías, gran habilidad para resolver problemas que requieren de síntesis de evaluación del concepto y dar una respuesta con sentido lógico.

VERBAL-NIVEL MEDIO ALTO: Mediana habilidad para establecer semejanzas con base en el texto: el planteamiento central, el propósito, conclusiones, así como, formular juicios críticos, localizar detalles en textos de diversos tipos, establecer la construcción formal del texto, así como el significado de palabras y comprender textos largos y cortos.

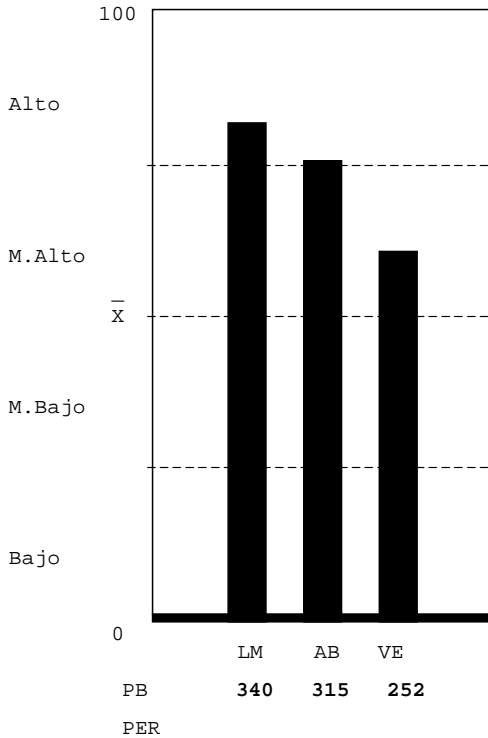

Unidad Académica - Inventario de Intereses de Estudio USAC-08

(XE046731)

- 05 MEDICINA (20%)
- 06 FARMACIA (0%)
- 09 ODONTOLOGIA (20%)
- 10 VETERINARIA (13%)
- 13 PSICOLOGIA (13%)
- 13.1 ECTAFIDE (20%)
- 24 ACUICULTURA (0%)
- 01 AGRONOMIA (13%)
- 02 ARQUITECTURA (6%)
- 08 INGENIERIA (13%)
- 03 ECONOMIA (13%)
- 04 DERECHO (6%)
- 28 POLITICA (0%)
- 07 HUMANIDADES (6%)
- 29 EFPEM (0%)
- 16 COMUNICACION (6%)
- 14 HISTORIA (6%)
- 15 TRAB.SOCIAL (6%)
- 30 LINGUISTICA (13%)
- 26 TURISMO (6%)
- 33 ARTE (0%)

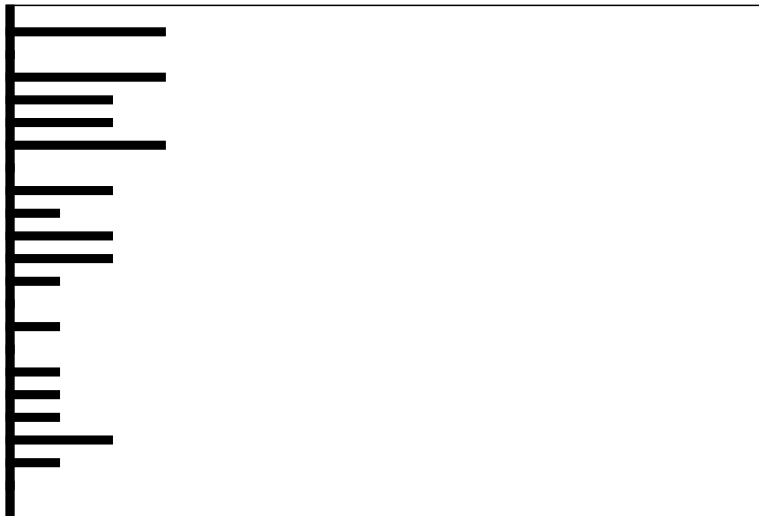

Clave:19991021

Nombre del Estudiante

No. Orientación

QUETZALTENANGO

RESULTADO DE RAZONAMIENTOS

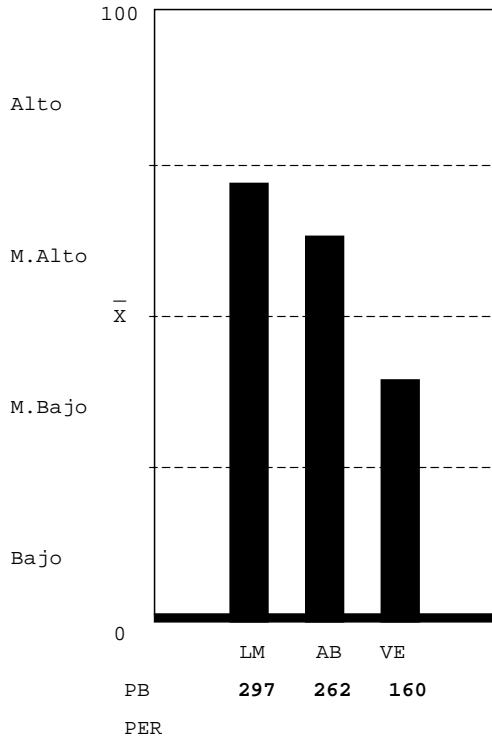

LOGICO MATEMATICO-NIVEL MEDIO ALTO: Mediana habilidad para: a) reconocer patrones y anticiparlos; b) interpretar números y operaciones. Habilidad para: a) reconocer varios conceptos o procesos importantes en situaciones numéricas; b) resolver problemas lógicos; c) verificar condiciones numéricas. Capacidad para realizar operaciones numéricas mecánicas.

ABSTRACTO-NIVEL MEDIO ALTO: Habilidad razonable para reconocer patrones y hacer relaciones primarias de orden y naturaleza entre dos supuestos dados, hacer inferencias y trasladar información de un hecho a otro, interpretar relaciones secundarias de intensidad sucesión y magnitud en analogías, habilidad razonable para resolver problemas que requieren de síntesis de evaluación del concepto y dar una respuesta con sentido lógico.

VERBAL-NIVEL MEDIO BAJO: Escasa habilidad para establecer semejanzas con base en el texto: el planteamiento central, el propósito, conclusiones, así como, formular juicios críticos, localizar detalles en textos de diversos tipos, establecer la construcción formal del texto, así como el significado de palabras y comprender textos largos y cortos.

Unidad Académica - Inventario de Intereses de Estudio USAC-08

(XE046731)

- 05 MEDICINA (40%)
- 06 FARMACIA (33%)
- 09 ODONTOLOGIA (33%)
- 10 VETERINARIA (27%)
- 13 PSICOLOGIA (47%)
- 13.1 ECTAFIDE (40%)
- 24 ACUICULTURA (40%)
- 01 AGRONOMIA (33%)
- 02 ARQUITECTURA (47%)
- 08 INGENIERIA (40%)
- 03 ECONOMIA (33%)
- 04 DERECHO (27%)
- 28 POLITICA (27%)
- 07 HUMANIDADES (40%)
- 29 EFPEM (53%)
- 16 COMUNICACION (40%)
- 14 HISTORIA (40%)
- 15 TRAB.SOCIAL (33%)
- 30 LINGUISTICA (40%)
- 26 TURISMO (40%)
- 33 ARTE (53%)

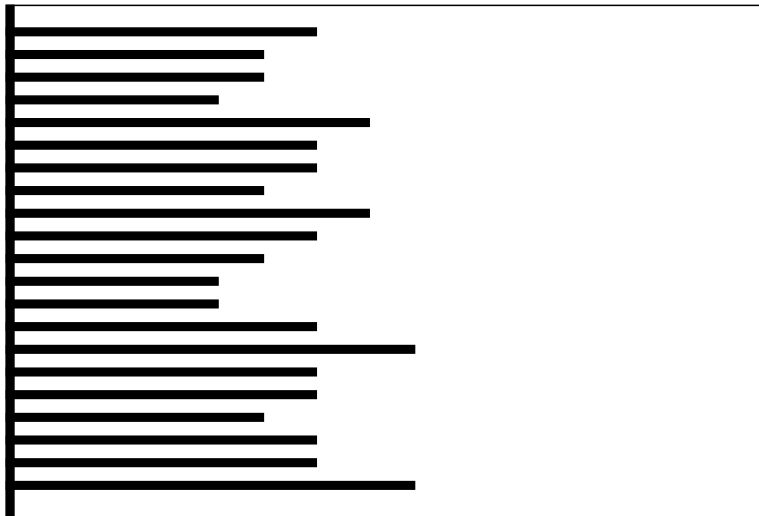

Clave:19990911

Nombre del Estudiante

No. Orientación

QUETZALTENANGO

RESULTADO DE RAZONAMIENTOS

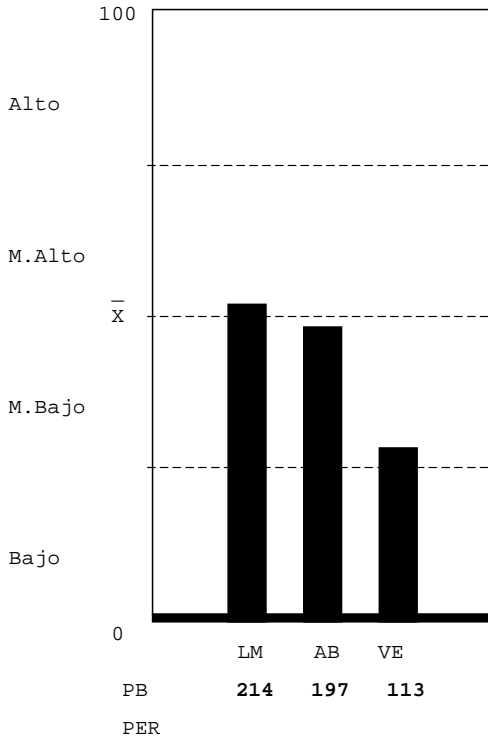

LOGICO MATEMATICO-NIVEL MEDIO ALTO: Mediana habilidad para: a) reconocer patrones y anticiparlos; b) interpretar números y operaciones. Habilidad para: a) reconocer varios conceptos o procesos importantes en situaciones numéricas; b) resolver problemas lógicos; c) verificar condiciones numéricas. Capacidad para realizar operaciones numéricas mecánicas.

ABSTRACTO-NIVEL MEDIO BAJO: Mediana habilidad para reconocer patrones y hacer relaciones primarias de orden y naturaleza entre dos supuestos dados, hacer inferencias y trasladar información de un hecho a otro, interpretar relaciones secundarias de intensidad sucesión y magnitud en analogías, mediana habilidad para resolver problemas que requieren de síntesis de evaluación del concepto y dar una respuesta con sentido lógico.

VERBAL-NIVEL MEDIO BAJO: Escasa habilidad para establecer semejanzas con base en el texto: el planteamiento central, el propósito, conclusiones, así como, formular juicios críticos, localizar detalles en textos de diversos tipos, establecer la construcción formal del texto, así como el significado de palabras y comprender textos largos y cortos.

Unidad Académica - Inventario de Intereses de Estudio USAC-08

(XE046731)

- 05 MEDICINA (27%)
- 06 FARMACIA (27%)
- 09 ODONTOLOGIA (33%)
- 10 VETERINARIA (40%)
- 13 PSICOLOGIA (60%)
- 13.1 ECTAFIDE (33%)
- 24 ACUICULTURA (40%)
- 01 AGRONOMIA (47%)
- 02 ARQUITECTURA (47%)
- 08 INGENIERIA (33%)
- 03 ECONOMIA (27%)
- 04 DERECHO (20%)
- 28 POLITICA (20%)
- 07 HUMANIDADES (27%)
- 29 EFPEM (6%)
- 16 COMUNICACION (20%)
- 14 HISTORIA (13%)
- 15 TRAB.SOCIAL (20%)
- 30 LINGUISTICA (47%)
- 26 TURISMO (13%)
- 33 ARTE (20%)

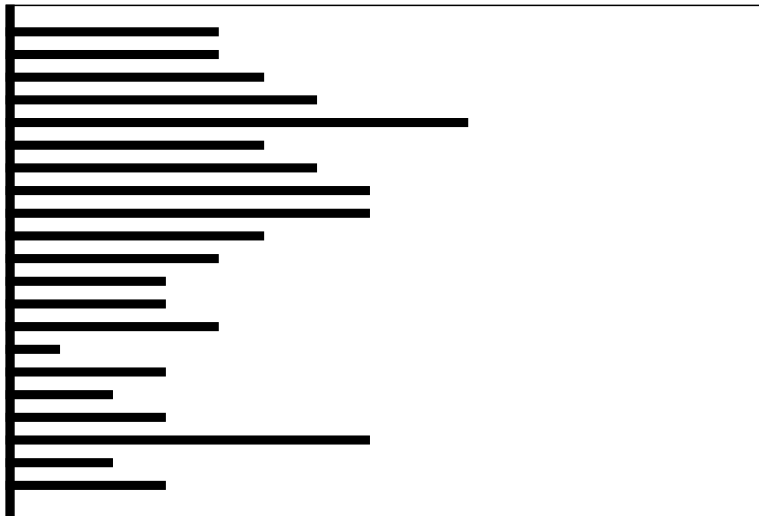

Clave:20001014

Nombre del Estudiante

No. Orientación

QUETZALTENANGO

RESULTADO DE RAZONAMIENTOS

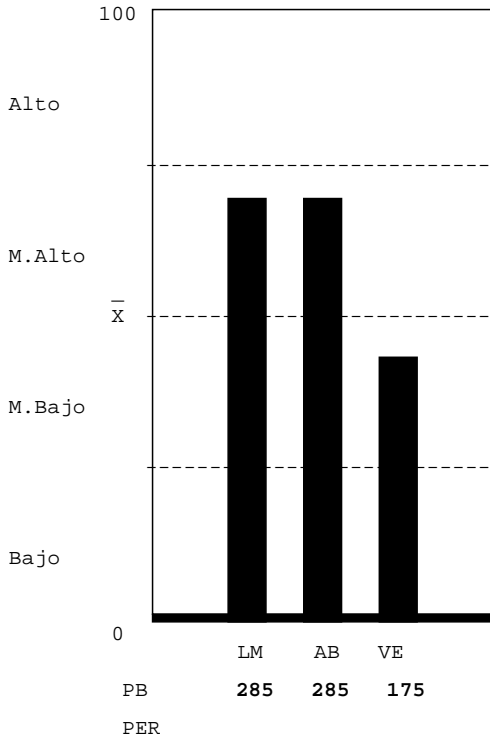

LOGICO MATEMATICO-NIVEL MEDIO ALTO: Mediana habilidad para: a) reconocer patrones y anticiparlos; b) interpretar números y operaciones. Habilidad para: a) reconocer varios conceptos o procesos importantes en situaciones numéricas; b) resolver problemas lógicos; c) verificar condiciones numéricas. Capacidad para realizar operaciones numéricas mecánicas.

ABSTRACTO-NIVEL MEDIO ALTO: Habilidad razonable para reconocer patrones y hacer relaciones primarias de orden y naturaleza entre dos supuestos dados, hacer inferencias y trasladar información de un hecho a otro, interpretar relaciones secundarias de intensidad sucesión y magnitud en analogías, habilidad razonable para resolver problemas que requieren de síntesis de evaluación del concepto y dar una respuesta con sentido lógico.

VERBAL-NIVEL MEDIO BAJO: Escasa habilidad para establecer semejanzas con base en el texto: el planteamiento central, el propósito, conclusiones, así como, formular juicios críticos, localizar detalles en textos de diversos tipos, establecer la construcción formal del texto, así como el significado de palabras y comprender textos largos y cortos.

Unidad Académica - Inventario de Intereses de Estudio USAC-08

(XE046731)

- 05 MEDICINA (6%)
- 06 FARMACIA (20%)
- 09 ODONTOLOGIA (27%)
- 10 VETERINARIA (27%)
- 13 PSICOLOGIA (20%)
- 13.1 ECTAFIDE (13%)
- 24 ACUICULTURA (27%)
- 01 AGRONOMIA (27%)
- 02 ARQUITECTURA (47%)
- 08 INGENIERIA (27%)
- 03 ECONOMIA (20%)
- 04 DERECHO (27%)
- 28 POLITICA (33%)
- 07 HUMANIDADES (20%)
- 29 EFPEM (20%)
- 16 COMUNICACION (20%)
- 14 HISTORIA (20%)
- 15 TRAB.SOCIAL (6%)
- 30 LINGUISTICA (13%)
- 26 TURISMO (13%)
- 33 ARTE (27%)



Clave:20000719

Nombre del Estudiante

No. Orientación

QUETZALTENANGO

RESULTADO DE RAZONAMIENTOS

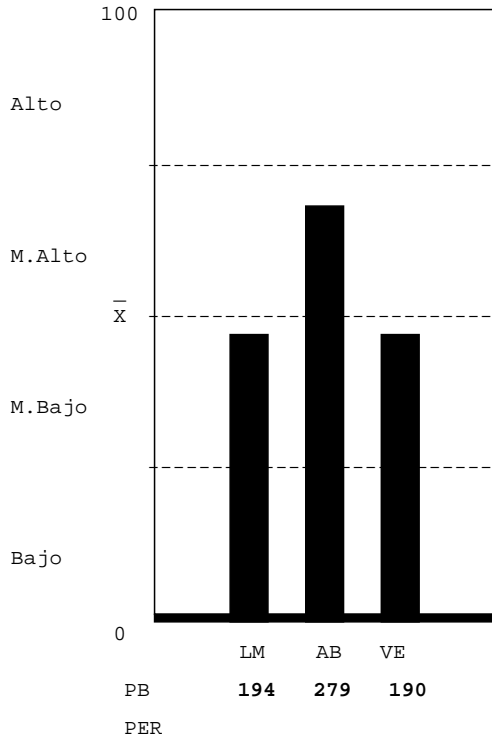

LOGICO MATEMATICO-NIVEL MEDIO BAJO: Escasa habilidad para: a) reconocer los conceptos o procesos importantes en situaciones numéricas; b) resolver problemas lógicos. Mediana habilidad para: a) reconocer patrones y anticiparlos; b) interpretar números y operaciones; c) verificar condiciones numéricas. Capacidad para realizar operaciones numéricas mecánicas.

ABSTRACTO-NIVEL MEDIO ALTO: Habilidad razonable para reconocer patrones y hacer relaciones primarias de orden y naturaleza entre dos supuestos dados, hacer inferencias y trasladar información de un hecho a otro, interpretar relaciones secundarias de intensidad sucesión y magnitud en analogías, habilidad razonable para resolver problemas que requieren de síntesis de evaluación del concepto y dar una respuesta con sentido lógico.

VERBAL-NIVEL MEDIO BAJO: Escasa habilidad para establecer semejanzas con base en el texto: el planteamiento central, el propósito, conclusiones, así como, formular juicios críticos, localizar detalles en textos de diversos tipos, establecer la construcción formal del texto, así como el significado de palabras y comprender textos largos y cortos.

Unidad Académica - Inventario de Intereses de Estudio USAC-08

(XE046731)

- 05 MEDICINA (40%)
- 06 FARMACIA (33%)
- 09 ODONTOLOGIA (27%)
- 10 VETERINARIA (27%)
- 13 PSICOLOGIA (53%)
- 13.1 ECTAFIDE (27%)
- 24 ACUICULTURA (27%)
- 01 AGRONOMIA (33%)
- 02 ARQUITECTURA (27%)
- 08 INGENIERIA (40%)
- 03 ECONOMIA (27%)
- 04 DERECHO (20%)
- 28 POLITICA (20%)
- 07 HUMANIDADES (27%)
- 29 EFPEM (40%)
- 16 COMUNICACION (13%)
- 14 HISTORIA (20%)
- 15 TRAB. SOCIAL (27%)
- 30 LINGUISTICA (20%)
- 26 TURISMO (47%)
- 33 ARTE (0%)

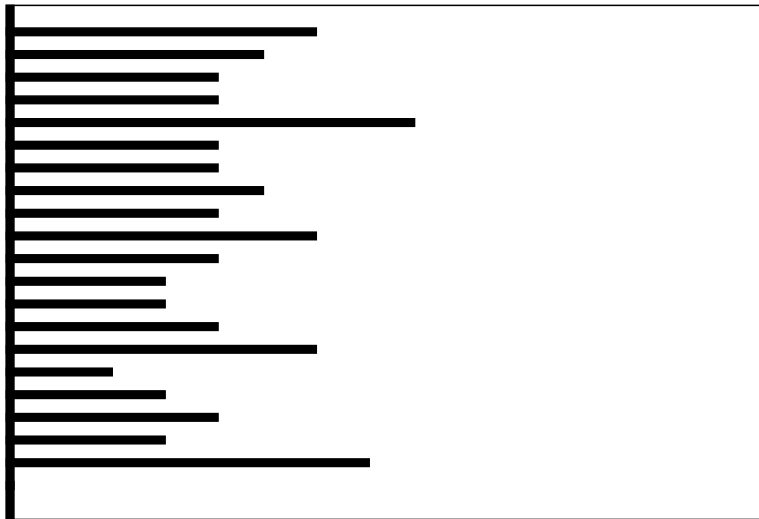

Clave:20000430

Nombre del Estudiante

No. Orientación

QUETZALTENANGO

RESULTADO DE RAZONAMIENTOS

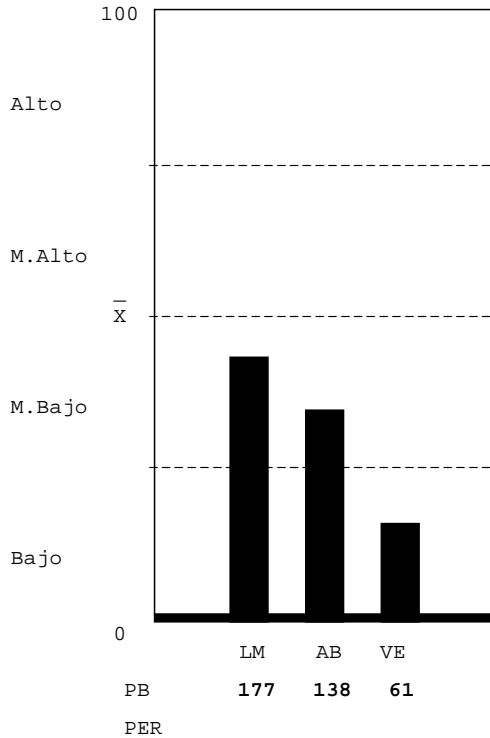

LOGICO MATEMATICO-NIVEL MEDIO BAJO: Escasa habilidad para: a) reconocer los conceptos o procesos importantes en situaciones numéricas; b) resolver problemas lógicos. Mediana habilidad para: a) reconocer patrones y anticiparlos; b) interpretar números y operaciones; c) verificar condiciones numéricas. Capacidad para realizar operaciones numéricas mecánicas.

ABSTRACTO-NIVEL MEDIO BAJO: Mediana habilidad para reconocer patrones y hacer relaciones primarias de orden y naturaleza entre dos supuestos dados, hacer inferencias y trasladar información de un hecho a otro, interpretar relaciones secundarias de intensidad sucesión y magnitud en analogías, mediana habilidad para resolver problemas que requieren de síntesis de evaluación del concepto y dar una respuesta con sentido lógico.

VERBAL-NIVEL BAJO: Que el estudiante no hizo su mejor esfuerzo para resolver la prueba, estaba cansado o con problemas personales. Escasa habilidad para establecer semejanzas con base en el texto: establecer el planteamiento central, el propósito, conclusiones, así como, formular juicios críticos, localizar detalles en textos de diversos tipos, establecer la construcción formal del texto, así como el significado de palabras y comprende textos largos y cortos.

Unidad Académica - Inventario de Intereses de Estudio USAC-08

(XE046731)

- 05 MEDICINA (13%)
- 06 FARMACIA (33%)
- 09 ODONTOLOGIA (27%)
- 10 VETERINARIA (33%)
- 13 PSICOLOGIA (33%)
- 13.1 ECTAFIDE (33%)
- 24 ACUICULTURA (40%)
- 01 AGRONOMIA (33%)
- 02 ARQUITECTURA (20%)
- 08 INGENIERIA (20%)
- 03 ECONOMIA (20%)
- 04 DERECHO (20%)
- 28 POLITICA (6%)
- 07 HUMANIDADES (27%)
- 29 EFPEM (20%)
- 16 COMUNICACION (27%)
- 14 HISTORIA (13%)
- 15 TRAB.SOCIAL (13%)
- 30 LINGUISTICA (20%)
- 26 TURISMO (13%)
- 33 ARTE (0%)

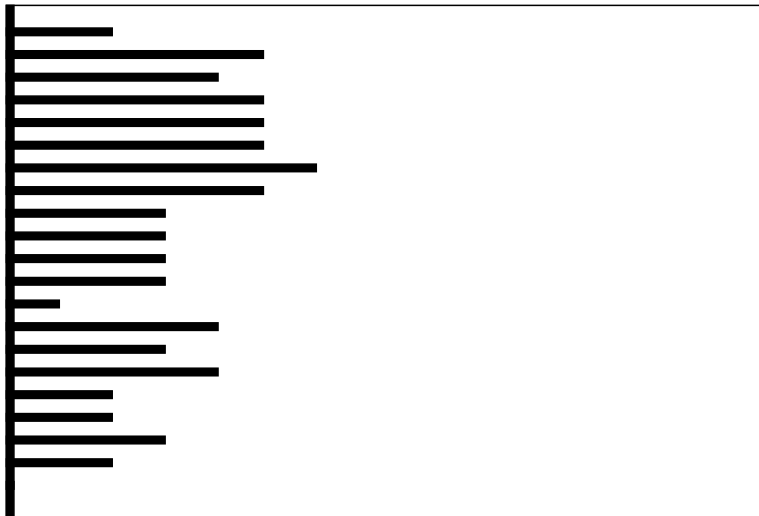

Clave:19980814

Nombre del Estudiante

No. Orientación

QUETZALTENANGO

RESULTADO DE RAZONAMIENTOS

LOGICO MATEMATICO-NIVEL MEDIO ALTO: Mediana habilidad para: a) reconocer patrones y anticiparlos; b) interpretar números y operaciones. Habilidad para: a) reconocer varios conceptos o procesos importantes en situaciones numéricas; b) resolver problemas lógicos; c) verificar condiciones numéricas. Capacidad para realizar operaciones numéricas mecánicas.

ABSTRACTO-NIVEL ALTO: Gran habilidad para reconocer patrones y hacer relaciones primarias de orden y naturaleza entre dos supuestos dados, hacer inferencias y trasladar información de un hecho a otro, interpretar relaciones secundarias de intensidad sucesión y magnitud en analogías, gran habilidad para resolver problemas que requieren de síntesis de evaluación del concepto y dar una respuesta con sentido lógico.

VERBAL-NIVEL MEDIO BAJO: Escasa habilidad para establecer semejanzas con base en el texto: el planteamiento central, el propósito, conclusiones, así como, formular juicios críticos, localizar detalles en textos de diversos tipos, establecer la construcción formal del texto, así como el significado de palabras y comprender textos largos y cortos.

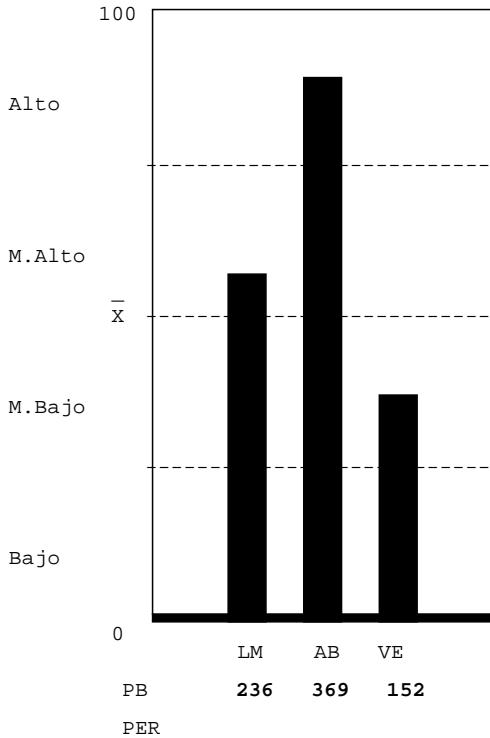

Unidad Académica - Inventario de Intereses de Estudio USAC-08

(XE046731)

- 05 MEDICINA (13%)
- 06 FARMACIA (20%)
- 09 ODONTOLOGIA (13%)
- 10 VETERINARIA (13%)
- 13 PSICOLOGIA (20%)
- 13.1 ECTAFIDE (20%)
- 24 ACUICULTURA (20%)
- 01 AGRONOMIA (33%)
- 02 ARQUITECTURA (13%)
- 08 INGENIERIA (27%)
- 03 ECONOMIA (0%)
- 04 DERECHO (6%)
- 28 POLITICA (6%)
- 07 HUMANIDADES (13%)
- 29 EFPEM (0%)
- 16 COMUNICACION (13%)
- 14 HISTORIA (20%)
- 15 TRAB.SOCIAL (0%)
- 30 LINGUISTICA (27%)
- 26 TURISMO (13%)
- 33 ARTE (6%)

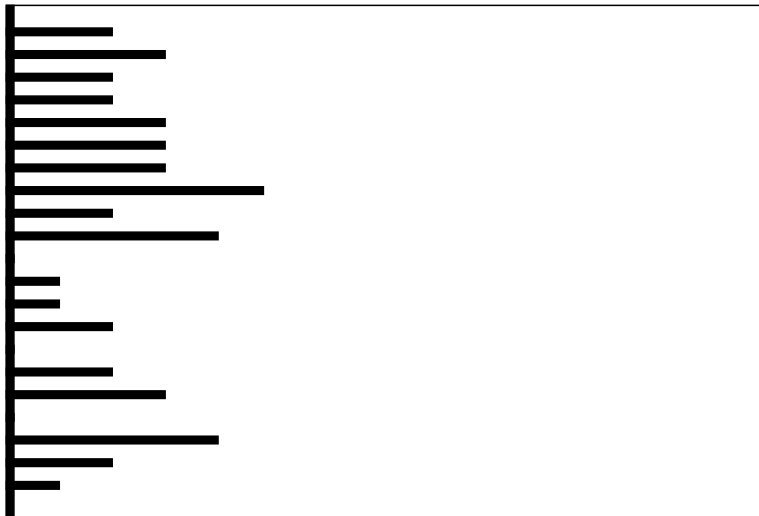

Clave:20000925

Nombre del Estudiante

No. Orientación

QUETZALTENANGO

RESULTADO DE RAZONAMIENTOS

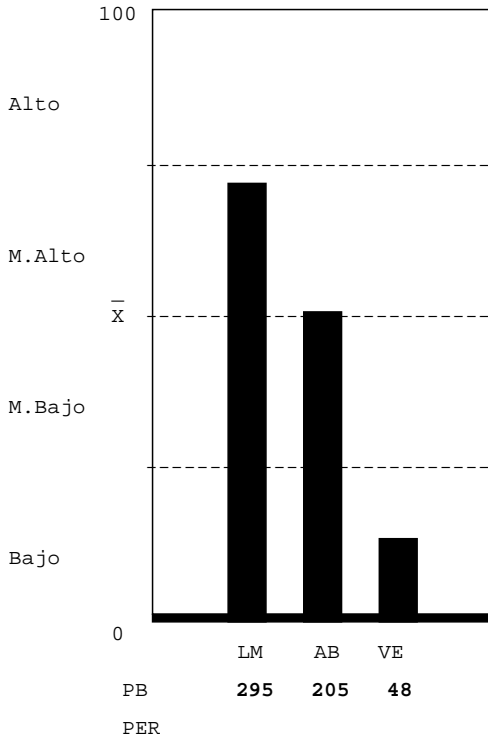

LOGICO MATEMATICO-NIVEL MEDIO ALTO: Mediana habilidad para: a) reconocer patrones y anticiparlos; b) interpretar números y operaciones. Habilidad para: a) reconocer varios conceptos o procesos importantes en situaciones numéricas; b) resolver problemas lógicos; c) verificar condiciones numéricas. Capacidad para realizar operaciones numéricas mecánicas.

ABSTRACTO-NIVEL MEDIO BAJO: Mediana habilidad para reconocer patrones y hacer relaciones primarias de orden y naturaleza entre dos supuestos dados, hacer inferencias y trasladar información de un hecho a otro, interpretar relaciones secundarias de intensidad sucesión y magnitud en analogías, mediana habilidad para resolver problemas que requieren de síntesis de evaluación del concepto y dar una respuesta con sentido lógico.

VERBAL-NIVEL BAJO: Que el estudiante no hizo su mejor esfuerzo para resolver la prueba, estaba cansado o con problemas personales. Escasa habilidad para establecer semejanzas con base en el texto: establecer el planteamiento central, el propósito, conclusiones, así como, formular juicios críticos, localizar detalles en textos de diversos tipos, establecer la construcción formal del texto, así como el significado de palabras y comprende textos largos y cortos.

Unidad Académica - Inventario de Intereses de Estudio USAC-08

(XE046731)

- 05 MEDICINA (20%)
- 06 FARMACIA (27%)
- 09 ODONTOLOGIA (13%)
- 10 VETERINARIA (27%)
- 13 PSICOLOGIA (20%)
- 13.1 ECTAFIDE (0%)
- 24 ACUICULTURA (27%)
- 01 AGRONOMIA (47%)
- 02 ARQUITECTURA (20%)
- 08 INGENIERIA (6%)
- 03 ECONOMIA (27%)
- 04 DERECHO (27%)
- 28 POLITICA (6%)
- 07 HUMANIDADES (6%)
- 29 EFPEM (20%)
- 16 COMUNICACION (27%)
- 14 HISTORIA (13%)
- 15 TRAB.SOCIAL (6%)
- 30 LINGUISTICA (13%)
- 26 TURISMO (27%)
- 33 ARTE (13%)



Clave:19990727

Nombre del Estudiante

No. Orientación

QUETZALTENANGO

RESULTADO DE RAZONAMIENTOS

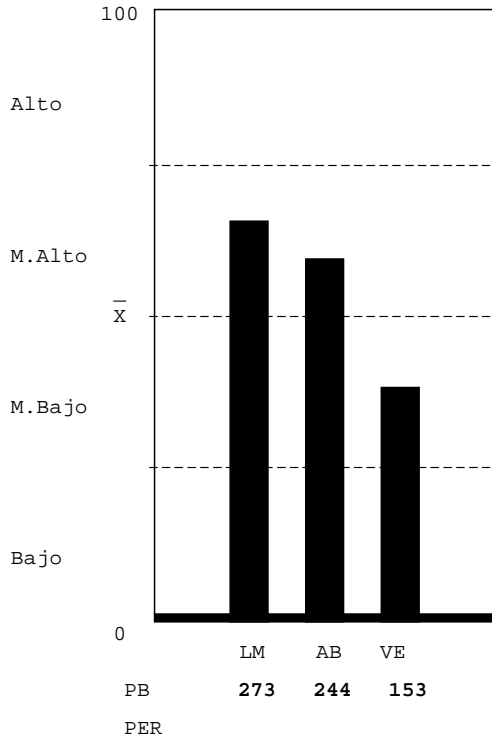

LOGICO MATEMATICO-NIVEL MEDIO ALTO: Mediana habilidad para: a) reconocer patrones y anticiparlos; b) interpretar números y operaciones. Habilidad para: a) reconocer varios conceptos o procesos importantes en situaciones numéricas; b) resolver problemas lógicos; c) verificar condiciones numéricas. Capacidad para realizar operaciones numéricas mecánicas.

ABSTRACTO-NIVEL MEDIO ALTO: Habilidad razonable para reconocer patrones y hacer relaciones primarias de orden y naturaleza entre dos supuestos dados, hacer inferencias y trasladar información de un hecho a otro, interpretar relaciones secundarias de intensidad sucesión y magnitud en analogías, habilidad razonable para resolver problemas que requieren de síntesis de evaluación del concepto y dar una respuesta con sentido lógico.

VERBAL-NIVEL MEDIO BAJO: Escasa habilidad para establecer semejanzas con base en el texto: el planteamiento central, el propósito, conclusiones, así como, formular juicios críticos, localizar detalles en textos de diversos tipos, establecer la construcción formal del texto, así como el significado de palabras y comprender textos largos y cortos.

Unidad Académica - Inventario de Intereses de Estudio USAC-08

(XE046731)

- 05 MEDICINA (13%)
- 06 FARMACIA (27%)
- 09 ODONTOLOGIA (6%)
- 10 VETERINARIA (20%)
- 13 PSICOLOGIA (27%)
- 13.1 ECTAFIDE (33%)
- 24 ACUICULTURA (33%)
- 01 AGRONOMIA (40%)
- 02 ARQUITECTURA (33%)
- 08 INGENIERIA (40%)
- 03 ECONOMIA (27%)
- 04 DERECHO (13%)
- 28 POLITICA (13%)
- 07 HUMANIDADES (20%)
- 29 EFPEM (33%)
- 16 COMUNICACION (27%)
- 14 HISTORIA (13%)
- 15 TRAB.SOCIAL (13%)
- 30 LINGUISTICA (13%)
- 26 TURISMO (27%)
- 33 ARTE (47%)



Clave:20000815

Nombre del Estudiante

No. Orientación

QUETZALTENANGO

RESULTADO DE RAZONAMIENTOS

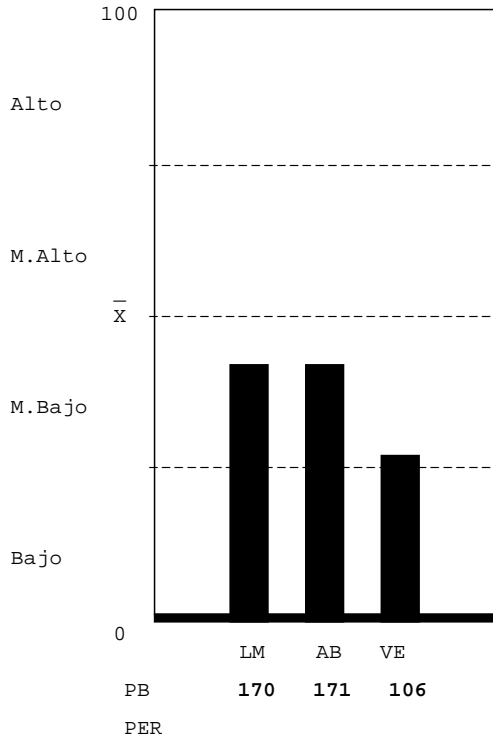

LOGICO MATEMATICO-NIVEL MEDIO BAJO: Escasa habilidad para: a) reconocer los conceptos o procesos importantes en situaciones numéricas; b) resolver problemas lógicos. Mediana habilidad para: a) reconocer patrones y anticiparlos; b) interpretar números y operaciones; c) verificar condiciones numéricas. Capacidad para realizar operaciones numéricas mecánicas.

ABSTRACTO-NIVEL MEDIO BAJO: Mediana habilidad para reconocer patrones y hacer relaciones primarias de orden y naturaleza entre dos supuestos dados, hacer inferencias y trasladar información de un hecho a otro, interpretar relaciones secundarias de intensidad sucesión y magnitud en analogías, mediana habilidad para resolver problemas que requieren de síntesis de evaluación del concepto y dar una respuesta con sentido lógico.

VERBAL-NIVEL MEDIO BAJO: Escasa habilidad para establecer semejanzas con base en el texto: el planteamiento central, el propósito, conclusiones, así como, formular juicios críticos, localizar detalles en textos de diversos tipos, establecer la construcción formal del texto, así como el significado de palabras y comprender textos largos y cortos.

Unidad Académica - Inventario de Intereses de Estudio USAC-08

(XE046731)

- 05 MEDICINA (6%)
- 06 FARMACIA (13%)
- 09 ODONTOLOGIA (6%)
- 10 VETERINARIA (13%)
- 13 PSICOLOGIA (0%)
- 13.1 ECTAFIDE (13%)
- 24 ACUICULTURA (0%)
- 01 AGRONOMIA (13%)
- 02 ARQUITECTURA (13%)
- 08 INGENIERIA (20%)
- 03 ECONOMIA (20%)
- 04 DERECHO (0%)
- 28 POLITICA (6%)
- 07 HUMANIDADES (6%)
- 29 EFPEM (6%)
- 16 COMUNICACION (0%)
- 14 HISTORIA (6%)
- 15 TRAB.SOCIAL (6%)
- 30 LINGUISTICA (0%)
- 26 TURISMO (20%)
- 33 ARTE (6%)

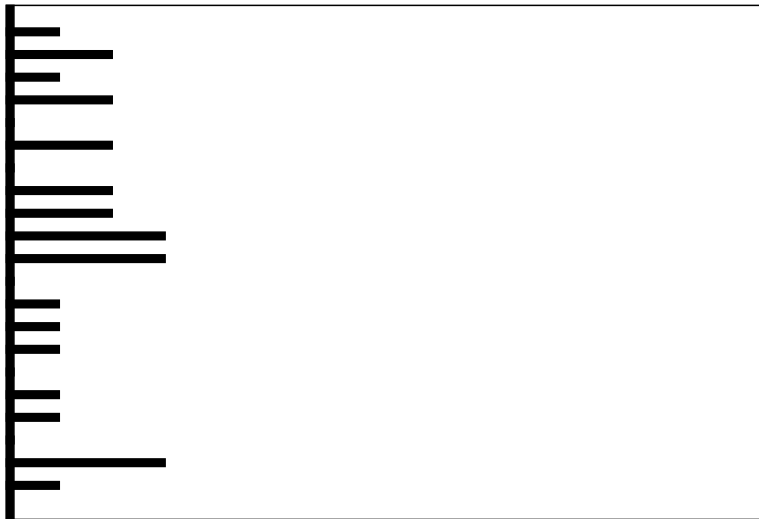

Clave:20000401

Nombre del Estudiante

No. Orientación

QUETZALTENANGO

RESULTADO DE RAZONAMIENTOS

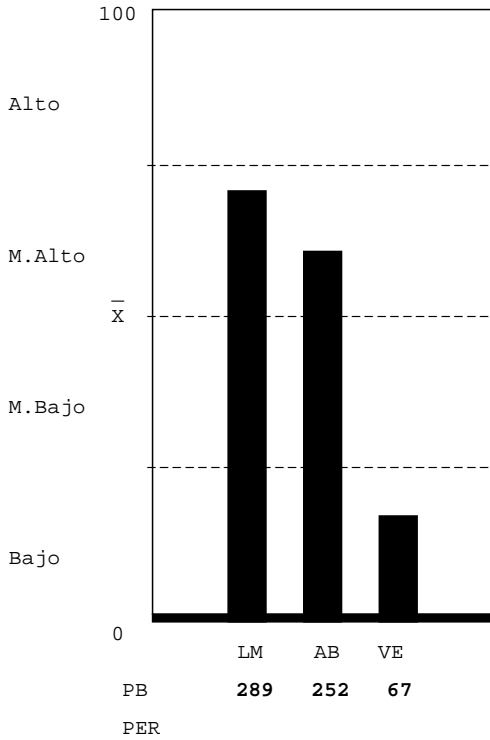

LOGICO MATEMATICO-NIVEL MEDIO ALTO: Mediana habilidad para: a) reconocer patrones y anticiparlos; b) interpretar números y operaciones. Habilidad para: a) reconocer varios conceptos o procesos importantes en situaciones numéricas; b) resolver problemas lógicos; c) verificar condiciones numéricas. Capacidad para realizar operaciones numéricas mecánicas.

ABSTRACTO-NIVEL MEDIO ALTO: Habilidad razonable para reconocer patrones y hacer relaciones primarias de orden y naturaleza entre dos supuestos dados, hacer inferencias y trasladar información de un hecho a otro, interpretar relaciones secundarias de intensidad sucesión y magnitud en analogías, habilidad razonable para resolver problemas que requieren de síntesis de evaluación del concepto y dar una respuesta con sentido lógico.

VERBAL-NIVEL BAJO: Que el estudiante no hizo su mejor esfuerzo para resolver la prueba, estaba cansado o con problemas personales. Escasa habilidad para establecer semejanzas con base en el texto: establecer el planteamiento central, el propósito, conclusiones, así como, formular juicios críticos, localizar detalles en textos de diversos tipos, establecer la construcción formal del texto, así como el significado de palabras y comprende textos largos y cortos.

Unidad Académica - Inventario de Intereses de Estudio USAC-08

(XE046731)

- 05 MEDICINA (0%)
- 06 FARMACIA (27%)
- 09 ODONTOLOGIA (6%)
- 10 VETERINARIA (13%)
- 13 PSICOLOGIA (20%)
- 13.1 ECTAFIDE (6%)
- 24 ACUICULTURA (13%)
- 01 AGRONOMIA (20%)
- 02 ARQUITECTURA (6%)
- 08 INGENIERIA (20%)
- 03 ECONOMIA (6%)
- 04 DERECHO (6%)
- 28 POLITICA (13%)
- 07 HUMANIDADES (13%)
- 29 EFPEM (13%)
- 16 COMUNICACION (13%)
- 14 HISTORIA (13%)
- 15 TRAB.SOCIAL (6%)
- 30 LINGUISTICA (13%)
- 26 TURISMO (33%)
- 33 ARTE (0%)

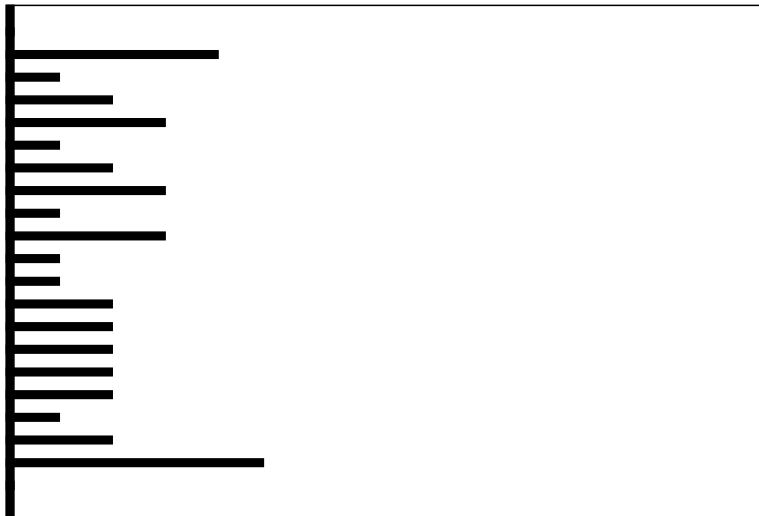

Clave:19990715

Nombre del Estudiante

No. Orientación

QUETZALTENANGO

RESULTADO DE RAZONAMIENTOS

LOGICO MATEMATICO-NIVEL MEDIO ALTO: Mediana habilidad para: a) reconocer patrones y anticiparlos; b) interpretar números y operaciones. Habilidad para: a) reconocer varios conceptos o procesos importantes en situaciones numéricas; b) resolver problemas lógicos; c) verificar condiciones numéricas. Capacidad para realizar operaciones numéricas mecánicas.

ABSTRACTO-NIVEL MEDIO ALTO: Habilidad razonable para reconocer patrones y hacer relaciones primarias de orden y naturaleza entre dos supuestos dados, hacer inferencias y trasladar información de un hecho a otro, interpretar relaciones secundarias de intensidad sucesión y magnitud en analogías, habilidad razonable para resolver problemas que requieren de síntesis de evaluación del concepto y dar una respuesta con sentido lógico.

VERBAL-NIVEL MEDIO BAJO: Escasa habilidad para establecer semejanzas con base en el texto: el planteamiento central, el propósito, conclusiones, así como, formular juicios críticos, localizar detalles en textos de diversos tipos, establecer la construcción formal del texto, así como el significado de palabras y comprender textos largos y cortos.

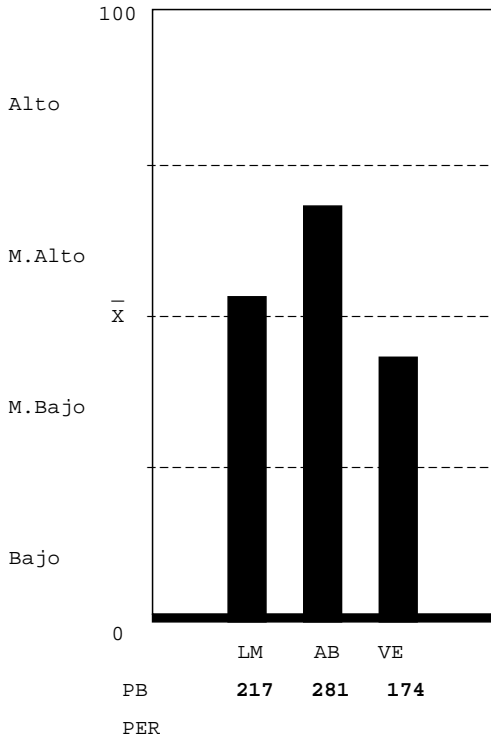

Unidad Académica - Inventario de Intereses de Estudio USAC-08

(XE046731)

- 05 MEDICINA (33%)
- 06 FARMACIA (47%)
- 09 ODONTOLOGIA (40%)
- 10 VETERINARIA (33%)
- 13 PSICOLOGIA (53%)
- 13.1 ECTAFIDE (33%)
- 24 ACUICULTURA (40%)
- 01 AGRONOMIA (53%)
- 02 ARQUITECTURA (47%)
- 08 INGENIERIA (73%)
- 03 ECONOMIA (47%)
- 04 DERECHO (47%)
- 28 POLITICA (27%)
- 07 HUMANIDADES (33%)
- 29 EFPEM (20%)
- 16 COMUNICACION (40%)
- 14 HISTORIA (27%)
- 15 TRAB.SOCIAL (20%)
- 30 LINGUISTICA (33%)
- 26 TURISMO (13%)
- 33 ARTE (47%)



Clave:20000918

Nombre del Estudiante

No. Orientación

QUETZALTENANGO

RESULTADO DE RAZONAMIENTOS

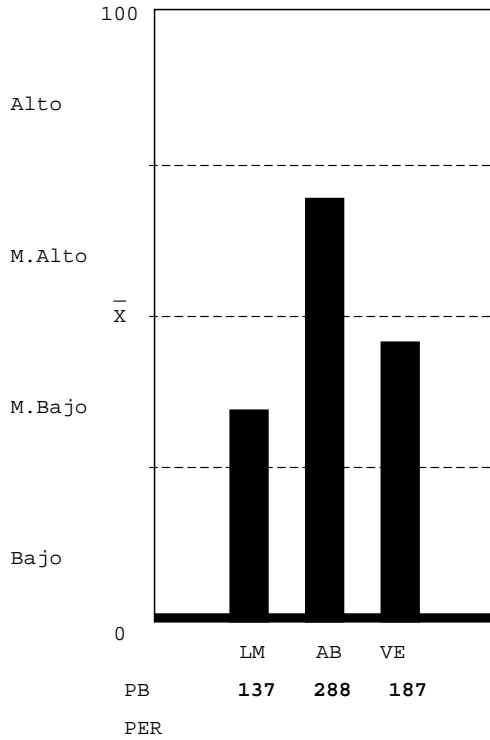

LOGICO MATEMATICO-NIVEL MEDIO BAJO: Escasa habilidad para: a) reconocer los conceptos o procesos importantes en situaciones numéricas; b) resolver problemas lógicos. Mediana habilidad para: a) reconocer patrones y anticiparlos; b) interpretar números y operaciones; c) verificar condiciones numéricas. Capacidad para realizar operaciones numéricas mecánicas.

ABSTRACTO-NIVEL MEDIO ALTO: Habilidad razonable para reconocer patrones y hacer relaciones primarias de orden y naturaleza entre dos supuestos dados, hacer inferencias y trasladar información de un hecho a otro, interpretar relaciones secundarias de intensidad sucesión y magnitud en analogías, habilidad razonable para resolver problemas que requieren de síntesis de evaluación del concepto y dar una respuesta con sentido lógico.

VERBAL-NIVEL MEDIO BAJO: Escasa habilidad para establecer semejanzas con base en el texto: el planteamiento central, el propósito, conclusiones, así como, formular juicios críticos, localizar detalles en textos de diversos tipos, establecer la construcción formal del texto, así como el significado de palabras y comprender textos largos y cortos.

Unidad Académica - Inventario de Intereses de Estudio USAC-08

(XE046731)

- 05 MEDICINA (20%)
- 06 FARMACIA (20%)
- 09 ODONTOLOGIA (13%)
- 10 VETERINARIA (20%)
- 13 PSICOLOGIA (13%)
- 13.1 ECTAFIDE (33%)
- 24 ACUICULTURA (20%)
- 01 AGRONOMIA (20%)
- 02 ARQUITECTURA (13%)
- 08 INGENIERIA (13%)
- 03 ECONOMIA (13%)
- 04 DERECHO (6%)
- 28 POLITICA (6%)
- 07 HUMANIDADES (20%)
- 29 EFPEM (6%)
- 16 COMUNICACION (6%)
- 14 HISTORIA (0%)
- 15 TRAB.SOCIAL (0%)
- 30 LINGUISTICA (13%)
- 26 TURISMO (6%)
- 33 ARTE (33%)

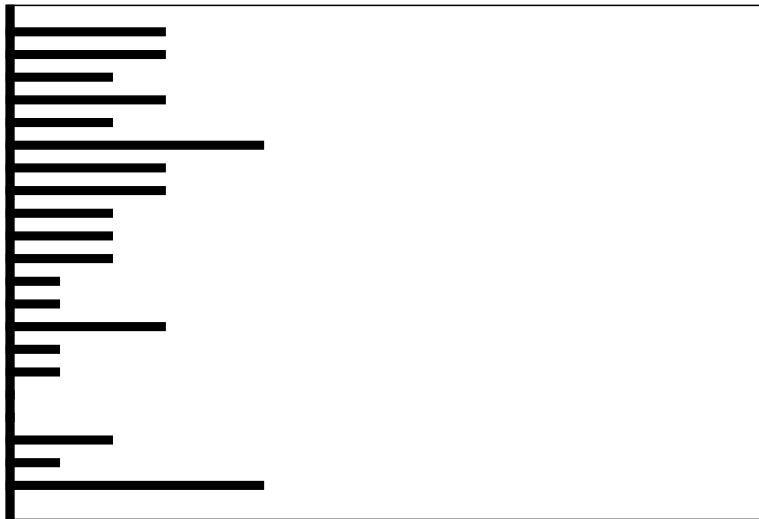

Clave:20000717

Nombre del Estudiante

No. Orientación

QUETZALTENANGO

RESULTADO DE RAZONAMIENTOS

LOGICO MATEMATICO-NIVEL MEDIO BAJO: Escasa habilidad para: a) reconocer los conceptos o procesos importantes en situaciones numéricas; b) resolver problemas lógicos. Mediana habilidad para: a) reconocer patrones y anticiparlos; b) interpretar números y operaciones; c) verificar condiciones numéricas. Capacidad para realizar operaciones numéricas mecánicas.

ABSTRACTO-NIVEL MEDIO ALTO: Habilidad razonable para reconocer patrones y hacer relaciones primarias de orden y naturaleza entre dos supuestos dados, hacer inferencias y trasladar información de un hecho a otro, interpretar relaciones secundarias de intensidad sucesión y magnitud en analogías, habilidad razonable para resolver problemas que requieren de síntesis de evaluación del concepto y dar una respuesta con sentido lógico.

VERBAL-NIVEL MEDIO ALTO: Mediana habilidad para establecer semejanzas con base en el texto: el planteamiento central, el propósito, conclusiones, así como, formular juicios críticos, localizar detalles en textos de diversos tipos, establecer la construcción formal del texto, así como el significado de palabras y comprender textos largos y cortos.

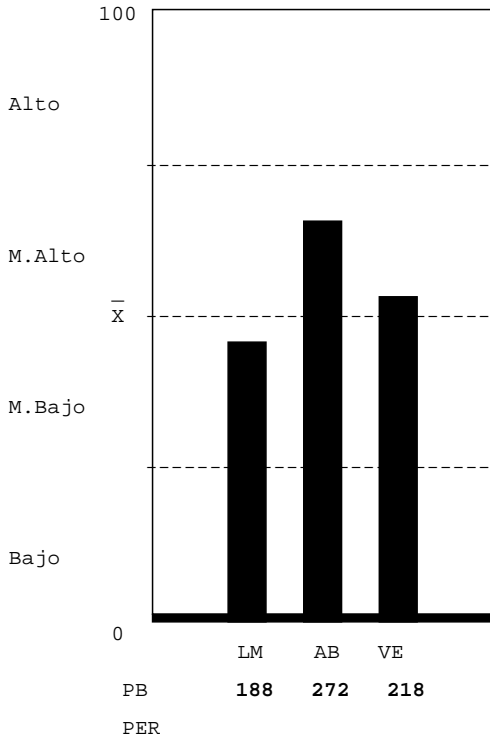

Unidad Académica - Inventario de Intereses de Estudio USAC-08

(XE046731)

- 05 MEDICINA (13%)
- 06 FARMACIA (13%)
- 09 ODONTOLOGIA (6%)
- 10 VETERINARIA (20%)
- 13 PSICOLOGIA (13%)
- 13.1 ECTAFIDE (20%)
- 24 ACUICULTURA (13%)
- 01 AGRONOMIA (20%)
- 02 ARQUITECTURA (20%)
- 08 INGENIERIA (40%)
- 03 ECONOMIA (20%)
- 04 DERECHO (27%)
- 28 POLITICA (20%)
- 07 HUMANIDADES (13%)
- 29 EFPEM (20%)
- 16 COMUNICACION (6%)
- 14 HISTORIA (0%)
- 15 TRAB.SOCIAL (0%)
- 30 LINGUISTICA (20%)
- 26 TURISMO (6%)
- 33 ARTE (13%)



Clave:20010114

Nombre del Estudiante

No. Orientación

QUETZALTENANGO

RESULTADO DE RAZONAMIENTOS

LOGICO MATEMATICO-NIVEL MEDIO BAJO: Escasa habilidad para: a) reconocer los conceptos o procesos importantes en situaciones numéricas; b) resolver problemas lógicos. Mediana habilidad para: a) reconocer patrones y anticiparlos; b) interpretar números y operaciones; c) verificar condiciones numéricas. Capacidad para realizar operaciones numéricas mecánicas.

ABSTRACTO-NIVEL MEDIO ALTO: Habilidad razonable para reconocer patrones y hacer relaciones primarias de orden y naturaleza entre dos supuestos dados, hacer inferencias y trasladar información de un hecho a otro, interpretar relaciones secundarias de intensidad sucesión y magnitud en analogías, habilidad razonable para resolver problemas que requieren de síntesis de evaluación del concepto y dar una respuesta con sentido lógico.

VERBAL-NIVEL MEDIO BAJO: Escasa habilidad para establecer semejanzas con base en el texto: el planteamiento central, el propósito, conclusiones, así como, formular juicios críticos, localizar detalles en textos de diversos tipos, establecer la construcción formal del texto, así como el significado de palabras y comprender textos largos y cortos.

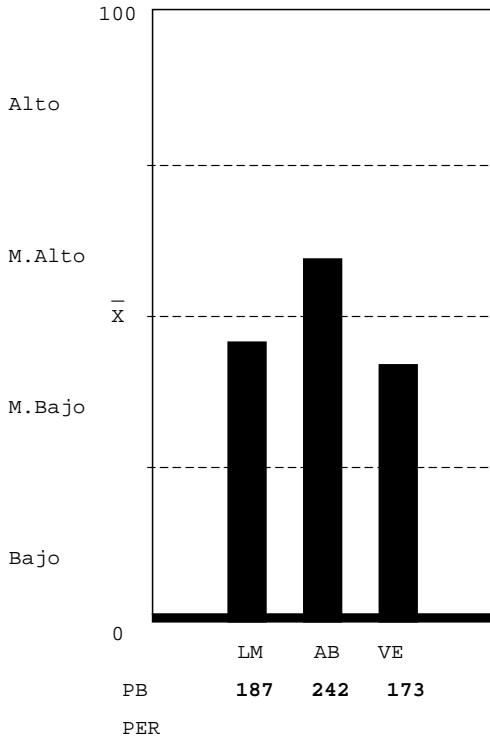

Unidad Académica - Inventario de Intereses de Estudio USAC-08

(XE046731)

- 05 MEDICINA (6%)
- 06 FARMACIA (6%)
- 09 ODONTOLOGIA (6%)
- 10 VETERINARIA (6%)
- 13 PSICOLOGIA (0%)
- 13.1 ECTAFIDE (6%)
- 24 ACUICULTURA (6%)
- 01 AGRONOMIA (6%)
- 02 ARQUITECTURA (6%)
- 08 INGENIERIA (6%)
- 03 ECONOMIA (6%)
- 04 DERECHO (6%)
- 28 POLITICA (6%)
- 07 HUMANIDADES (6%)
- 29 EFPEM (6%)
- 16 COMUNICACION (0%)
- 14 HISTORIA (0%)
- 15 TRAB.SOCIAL (0%)
- 30 LINGUISTICA (6%)
- 26 TURISMO (0%)
- 33 ARTE (0%)

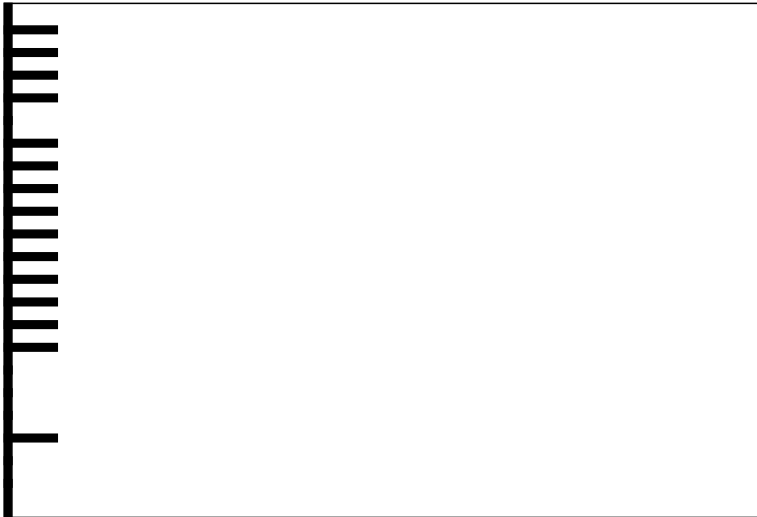

Clave:19980429

Nombre del Estudiante

No. Orientación

QUETZALTENANGO

RESULTADO DE RAZONAMIENTOS

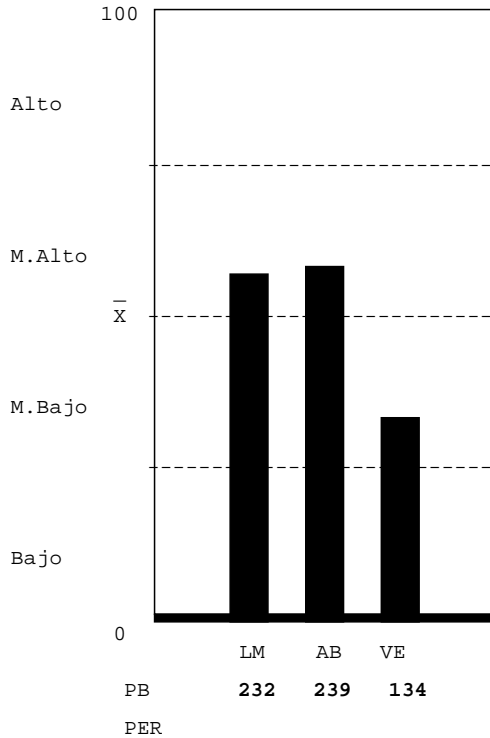

LOGICO MATEMATICO-NIVEL MEDIO ALTO: Mediana habilidad para: a) reconocer patrones y anticiparlos; b) interpretar números y operaciones. Habilidad para: a) reconocer varios conceptos o procesos importantes en situaciones numéricas; b) resolver problemas lógicos; c) verificar condiciones numéricas. Capacidad para realizar operaciones numéricas mecánicas.

ABSTRACTO-NIVEL MEDIO ALTO: Habilidad razonable para reconocer patrones y hacer relaciones primarias de orden y naturaleza entre dos supuestos dados, hacer inferencias y trasladar información de un hecho a otro, interpretar relaciones secundarias de intensidad sucesión y magnitud en analogías, habilidad razonable para resolver problemas que requieren de síntesis de evaluación del concepto y dar una respuesta con sentido lógico.

VERBAL-NIVEL MEDIO BAJO: Escasa habilidad para establecer semejanzas con base en el texto: el planteamiento central, el propósito, conclusiones, así como, formular juicios críticos, localizar detalles en textos de diversos tipos, establecer la construcción formal del texto, así como el significado de palabras y comprender textos largos y cortos.

Unidad Académica - Inventario de Intereses de Estudio USAC-08

(XE046731)

- 05 MEDICINA (6%)
- 06 FARMACIA (13%)
- 09 ODONTOLOGIA (13%)
- 10 VETERINARIA (13%)
- 13 PSICOLOGIA (13%)
- 13.1 ECTAFIDE (0%)
- 24 ACUICULTURA (20%)
- 01 AGRONOMIA (13%)
- 02 ARQUITECTURA (13%)
- 08 INGENIERIA (0%)
- 03 ECONOMIA (13%)
- 04 DERECHO (20%)
- 28 POLITICA (33%)
- 07 HUMANIDADES (27%)
- 29 EFPEM (13%)
- 16 COMUNICACION (6%)
- 14 HISTORIA (6%)
- 15 TRAB.SOCIAL (20%)
- 30 LINGUISTICA (13%)
- 26 TURISMO (13%)
- 33 ARTE (33%)

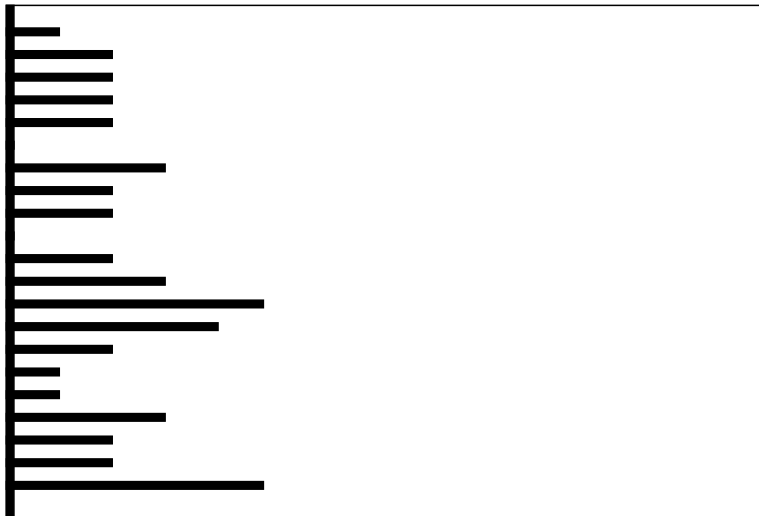

Clave:19970904

Nombre del Estudiante

No. Orientación

QUETZALTENANGO

RESULTADO DE RAZONAMIENTOS

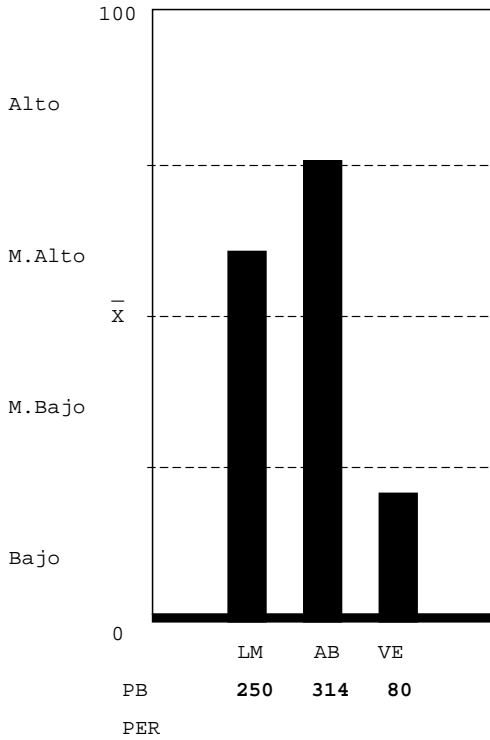

LOGICO MATEMATICO-NIVEL MEDIO ALTO: Mediana habilidad para: a) reconocer patrones y anticiparlos; b) interpretar números y operaciones. Habilidad para: a) reconocer varios conceptos o procesos importantes en situaciones numéricas; b) resolver problemas lógicos; c) verificar condiciones numéricas. Capacidad para realizar operaciones numéricas mecánicas.

ABSTRACTO-NIVEL MEDIO ALTO: Habilidad razonable para reconocer patrones y hacer relaciones primarias de orden y naturaleza entre dos supuestos dados, hacer inferencias y trasladar información de un hecho a otro, interpretar relaciones secundarias de intensidad sucesión y magnitud en analogías, habilidad razonable para resolver problemas que requieren de síntesis de evaluación del concepto y dar una respuesta con sentido lógico.

VERBAL-NIVEL BAJO: Que el estudiante no hizo su mejor esfuerzo para resolver la prueba, estaba cansado o con problemas personales. Escasa habilidad para establecer semejanzas con base en el texto: establecer el planteamiento central, el propósito, conclusiones, así como, formular juicios críticos, localizar detalles en textos de diversos tipos, establecer la construcción formal del texto, así como el significado de palabras y comprende textos largos y cortos.

Unidad Académica - Inventario de Intereses de Estudio USAC-08

(XE046731)

- 05 MEDICINA (6%)
- 06 FARMACIA (13%)
- 09 ODONTOLOGIA (6%)
- 10 VETERINARIA (0%)
- 13 PSICOLOGIA (6%)
- 13.1 ECTAFIDE (20%)
- 24 ACUICULTURA (13%)
- 01 AGRONOMIA (20%)
- 02 ARQUITECTURA (13%)
- 08 INGENIERIA (20%)
- 03 ECONOMIA (6%)
- 04 DERECHO (20%)
- 28 POLITICA (6%)
- 07 HUMANIDADES (6%)
- 29 EFPEM (20%)
- 16 COMUNICACION (6%)
- 14 HISTORIA (6%)
- 15 TRAB.SOCIAL (0%)
- 30 LINGUISTICA (6%)
- 26 TURISMO (6%)
- 33 ARTE (0%)

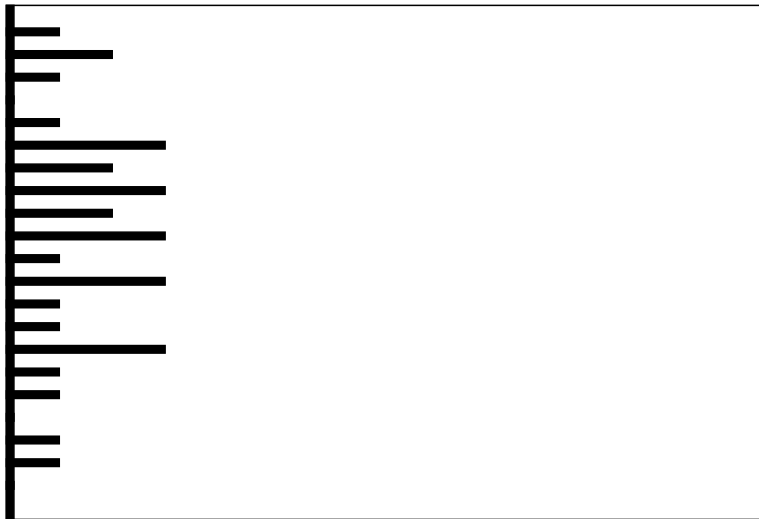

Clave:20001022

Nombre del Estudiante

No. Orientación

QUETZALTENANGO

RESULTADO DE RAZONAMIENTOS

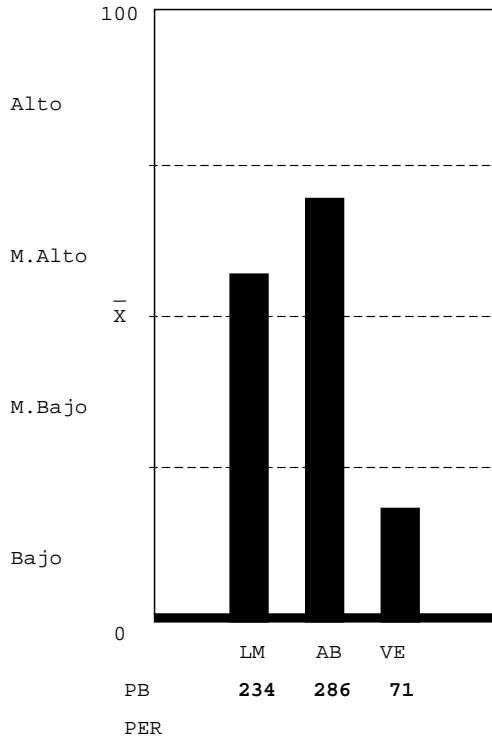

LOGICO MATEMATICO-NIVEL MEDIO ALTO: Mediana habilidad para: a) reconocer patrones y anticiparlos; b) interpretar números y operaciones. Habilidad para: a) reconocer varios conceptos o procesos importantes en situaciones numéricas; b) resolver problemas lógicos; c) verificar condiciones numéricas. Capacidad para realizar operaciones numéricas mecánicas.

ABSTRACTO-NIVEL MEDIO ALTO: Habilidad razonable para reconocer patrones y hacer relaciones primarias de orden y naturaleza entre dos supuestos dados, hacer inferencias y trasladar información de un hecho a otro, interpretar relaciones secundarias de intensidad sucesión y magnitud en analogías, habilidad razonable para resolver problemas que requieren de síntesis de evaluación del concepto y dar una respuesta con sentido lógico.

VERBAL-NIVEL BAJO: Que el estudiante no hizo su mejor esfuerzo para resolver la prueba, estaba cansado o con problemas personales. Escasa habilidad para establecer semejanzas con base en el texto: establecer el planteamiento central, el propósito, conclusiones, así como, formular juicios críticos, localizar detalles en textos de diversos tipos, establecer la construcción formal del texto, así como el significado de palabras y comprende textos largos y cortos.

Unidad Académica - Inventario de Intereses de Estudio USAC-08

(XE046731)

- 05 MEDICINA (27%)
- 06 FARMACIA (13%)
- 09 ODONTOLOGIA (27%)
- 10 VETERINARIA (13%)
- 13 PSICOLOGIA (20%)
- 13.1 ECTAFIDE (20%)
- 24 ACUICULTURA (27%)
- 01 AGRONOMIA (27%)
- 02 ARQUITECTURA (27%)
- 08 INGENIERIA (20%)
- 03 ECONOMIA (6%)
- 04 DERECHO (13%)
- 28 POLITICA (20%)
- 07 HUMANIDADES (13%)
- 29 EFPEM (13%)
- 16 COMUNICACION (13%)
- 14 HISTORIA (0%)
- 15 TRAB.SOCIAL (0%)
- 30 LINGUISTICA (20%)
- 26 TURISMO (13%)
- 33 ARTE (0%)



Clave:20000629

Nombre del Estudiante

No. Orientación

QUETZALTENANGO

RESULTADO DE RAZONAMIENTOS

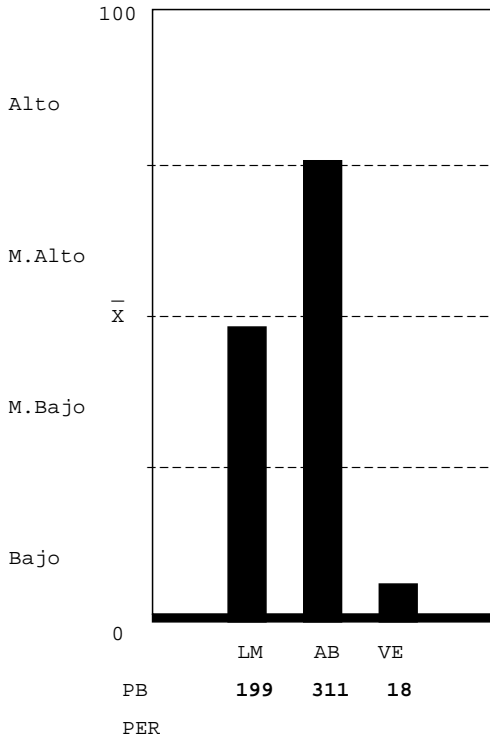

LOGICO MATEMATICO-NIVEL MEDIO BAJO: Escasa habilidad para: a) reconocer los conceptos o procesos importantes en situaciones numéricas; b) resolver problemas lógicos. Mediana habilidad para: a) reconocer patrones y anticiparlos; b) interpretar números y operaciones; c) verificar condiciones numéricas. Capacidad para realizar operaciones numéricas mecánicas.

ABSTRACTO-NIVEL MEDIO ALTO: Habilidad razonable para reconocer patrones y hacer relaciones primarias de orden y naturaleza entre dos supuestos dados, hacer inferencias y trasladar información de un hecho a otro, interpretar relaciones secundarias de intensidad sucesión y magnitud en analogías, habilidad razonable para resolver problemas que requieren de síntesis de evaluación del concepto y dar una respuesta con sentido lógico.

VERBAL-NIVEL BAJO: Que el estudiante no hizo su mejor esfuerzo para resolver la prueba, estaba cansado o con problemas personales. Escasa habilidad para establecer semejanzas con base en el texto: establecer el planteamiento central, el propósito, conclusiones, así como, formular juicios críticos, localizar detalles en textos de diversos tipos, establecer la construcción formal del texto, así como el significado de palabras y comprende textos largos y cortos.

Unidad Académica - Inventario de Intereses de Estudio USAC-08

(XE046731)

- 05 MEDICINA (13%)
- 06 FARMACIA (27%)
- 09 ODONTOLOGIA (20%)
- 10 VETERINARIA (6%)
- 13 PSICOLOGIA (6%)
- 13.1 ECTAFIDE (0%)
- 24 ACUICULTURA (13%)
- 01 AGRONOMIA (13%)
- 02 ARQUITECTURA (13%)
- 08 INGENIERIA (6%)
- 03 ECONOMIA (20%)
- 04 DERECHO (6%)
- 28 POLITICA (0%)
- 07 HUMANIDADES (13%)
- 29 EFPEM (6%)
- 16 COMUNICACION (0%)
- 14 HISTORIA (6%)
- 15 TRAB.SOCIAL (13%)
- 30 LINGUISTICA (20%)
- 26 TURISMO (6%)
- 33 ARTE (13%)

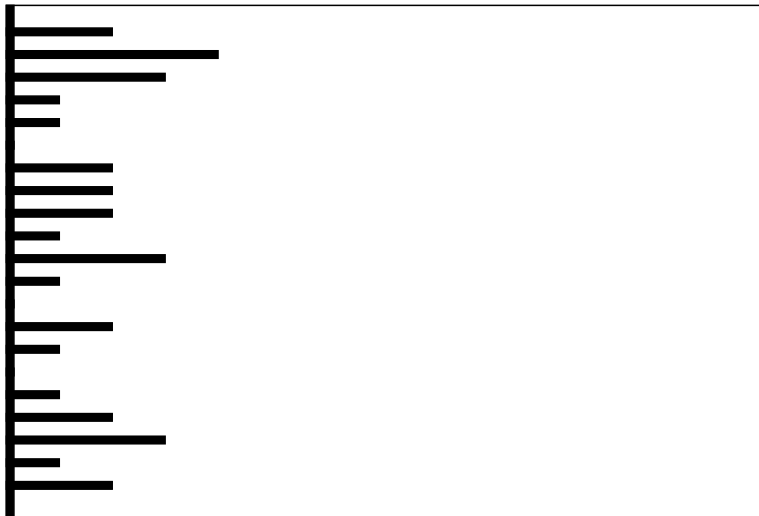

Clave:20000315

Nombre del Estudiante

No. Orientación

QUETZALTENANGO

RESULTADO DE RAZONAMIENTOS

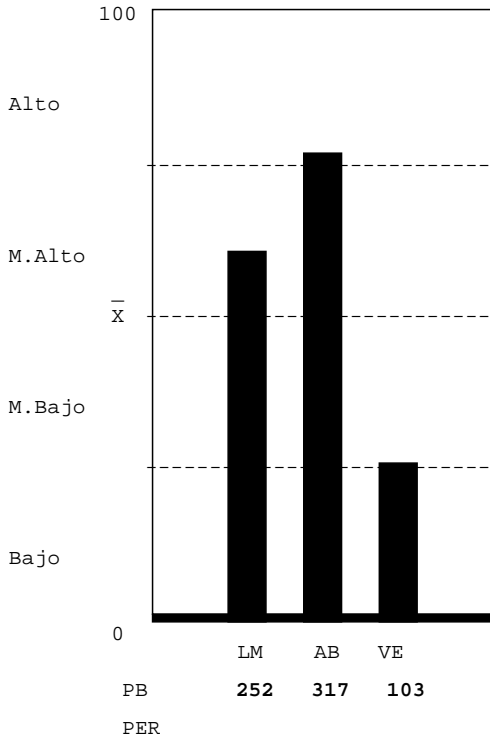

LOGICO MATEMATICO-NIVEL MEDIO ALTO: Mediana habilidad para: a) reconocer patrones y anticiparlos; b) interpretar números y operaciones. Habilidad para: a) reconocer varios conceptos o procesos importantes en situaciones numéricas; b) resolver problemas lógicos; c) verificar condiciones numéricas. Capacidad para realizar operaciones numéricas mecánicas.

ABSTRACTO-NIVEL ALTO: Gran habilidad para reconocer patrones y hacer relaciones primarias de orden y naturaleza entre dos supuestos dados, hacer inferencias y trasladar información de un hecho a otro, interpretar relaciones secundarias de intensidad sucesión y magnitud en analogías, gran habilidad para resolver problemas que requieren de síntesis de evaluación del concepto y dar una respuesta con sentido lógico.

VERBAL-NIVEL BAJO: Que el estudiante no hizo su mejor esfuerzo para resolver la prueba, estaba cansado o con problemas personales. Escasa habilidad para establecer semejanzas con base en el texto: establecer el planteamiento central, el propósito, conclusiones, así como, formular juicios críticos, localizar detalles en textos de diversos tipos, establecer la construcción formal del texto, así como el significado de palabras y comprende textos largos y cortos.

Unidad Académica - Inventario de Intereses de Estudio USAC-08

(XE046731)

- 05 MEDICINA (13%)
- 06 FARMACIA (13%)
- 09 ODONTOLOGIA (0%)
- 10 VETERINARIA (13%)
- 13 PSICOLOGIA (6%)
- 13.1 ECTAFIDE (6%)
- 24 ACUICULTURA (0%)
- 01 AGRONOMIA (13%)
- 02 ARQUITECTURA (6%)
- 08 INGENIERIA (6%)
- 03 ECONOMIA (0%)
- 04 DERECHO (20%)
- 28 POLITICA (27%)
- 07 HUMANIDADES (27%)
- 29 EFPEM (20%)
- 16 COMUNICACION (13%)
- 14 HISTORIA (20%)
- 15 TRAB.SOCIAL (6%)
- 30 LINGUISTICA (6%)
- 26 TURISMO (13%)
- 33 ARTE (6%)

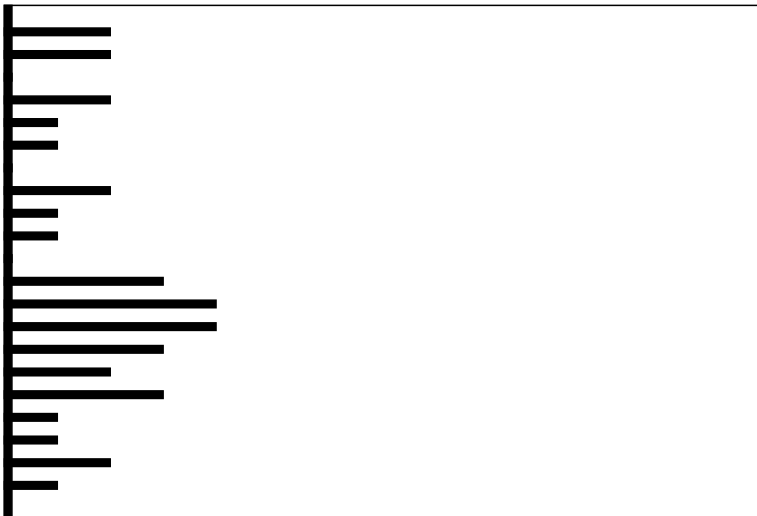

Clave:19981122

Nombre del Estudiante

No. Orientación

QUETZALTENANGO

RESULTADO DE RAZONAMIENTOS

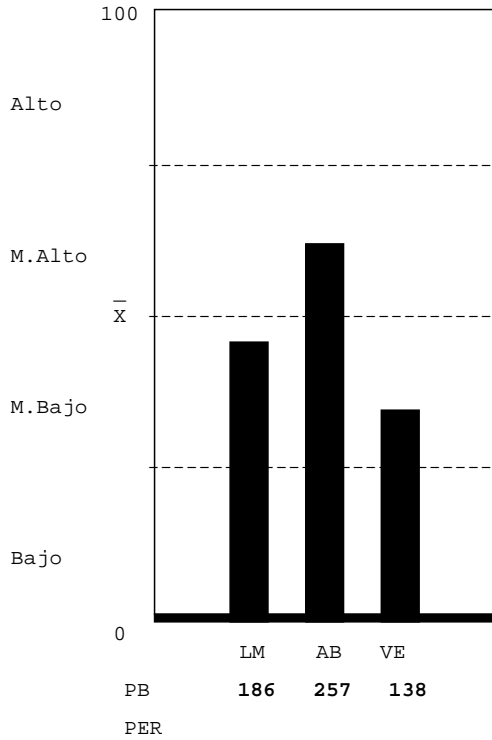

LOGICO MATEMATICO-NIVEL MEDIO BAJO: Escasa habilidad para: a) reconocer los conceptos o procesos importantes en situaciones numéricas; b) resolver problemas lógicos. Mediana habilidad para: a) reconocer patrones y anticiparlos; b) interpretar números y operaciones; c) verificar condiciones numéricas. Capacidad para realizar operaciones numéricas mecánicas.

ABSTRACTO-NIVEL MEDIO ALTO: Habilidad razonable para reconocer patrones y hacer relaciones primarias de orden y naturaleza entre dos supuestos dados, hacer inferencias y trasladar información de un hecho a otro, interpretar relaciones secundarias de intensidad sucesión y magnitud en analogías, habilidad razonable para resolver problemas que requieren de síntesis de evaluación del concepto y dar una respuesta con sentido lógico.

VERBAL-NIVEL MEDIO BAJO: Escasa habilidad para establecer semejanzas con base en el texto: el planteamiento central, el propósito, conclusiones, así como, formular juicios críticos, localizar detalles en textos de diversos tipos, establecer la construcción formal del texto, así como el significado de palabras y comprender textos largos y cortos.

Unidad Académica - Inventario de Intereses de Estudio USAC-08

(XE046731)

- 05 MEDICINA (20%)
- 06 FARMACIA (20%)
- 09 ODONTOLOGIA (27%)
- 10 VETERINARIA (13%)
- 13 PSICOLOGIA (27%)
- 13.1 ECTAFIDE (6%)
- 24 ACUICULTURA (13%)
- 01 AGRONOMIA (20%)
- 02 ARQUITECTURA (13%)
- 08 INGENIERIA (13%)
- 03 ECONOMIA (6%)
- 04 DERECHO (0%)
- 28 POLITICA (6%)
- 07 HUMANIDADES (6%)
- 29 EFPEM (13%)
- 16 COMUNICACION (6%)
- 14 HISTORIA (6%)
- 15 TRAB.SOCIAL (20%)
- 30 LINGUISTICA (20%)
- 26 TURISMO (20%)
- 33 ARTE (6%)

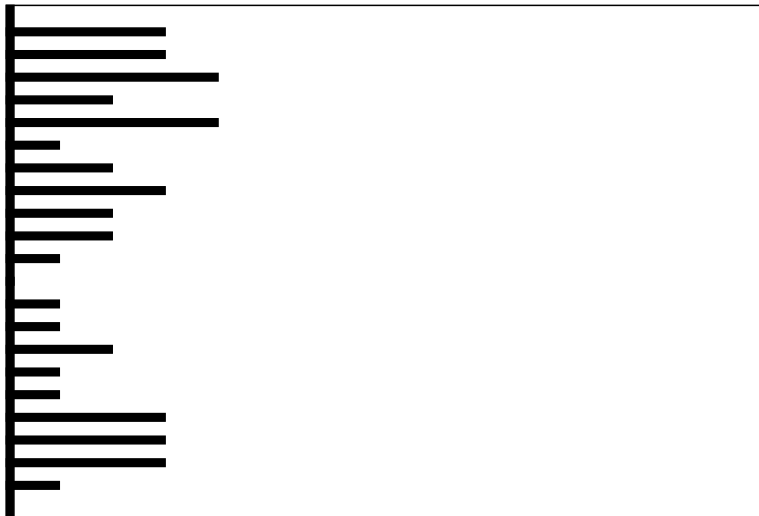

Clave:19971001

Nombre del Estudiante

No. Orientación

QUETZALTENANGO

RESULTADO DE RAZONAMIENTOS

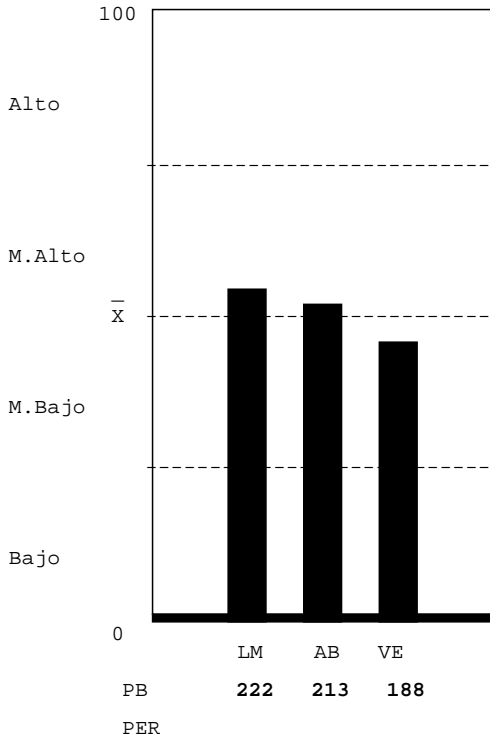

LOGICO MATEMATICO-NIVEL MEDIO ALTO: Mediana habilidad para: a) reconocer patrones y anticiparlos; b) interpretar números y operaciones. Habilidad para: a) reconocer varios conceptos o procesos importantes en situaciones numéricas; b) resolver problemas lógicos; c) verificar condiciones numéricas. Capacidad para realizar operaciones numéricas mecánicas.

ABSTRACTO-NIVEL MEDIO ALTO: Habilidad razonable para reconocer patrones y hacer relaciones primarias de orden y naturaleza entre dos supuestos dados, hacer inferencias y trasladar información de un hecho a otro, interpretar relaciones secundarias de intensidad sucesión y magnitud en analogías, habilidad razonable para resolver problemas que requieren de síntesis de evaluación del concepto y dar una respuesta con sentido lógico.

VERBAL-NIVEL MEDIO BAJO: Escasa habilidad para establecer semejanzas con base en el texto: el planteamiento central, el propósito, conclusiones, así como, formular juicios críticos, localizar detalles en textos de diversos tipos, establecer la construcción formal del texto, así como el significado de palabras y comprender textos largos y cortos.

Unidad Académica - Inventario de Intereses de Estudio USAC-08

(XE046731)

- 05 MEDICINA (13%)
- 06 FARMACIA (27%)
- 09 ODONTOLOGIA (20%)
- 10 VETERINARIA (20%)
- 13 PSICOLOGIA (27%)
- 13.1 ECTAFIDE (33%)
- 24 ACUICULTURA (13%)
- 01 AGRONOMIA (20%)
- 02 ARQUITECTURA (27%)
- 08 INGENIERIA (20%)
- 03 ECONOMIA (20%)
- 04 DERECHO (0%)
- 28 POLITICA (6%)
- 07 HUMANIDADES (13%)
- 29 EFPEM (40%)
- 16 COMUNICACION (47%)
- 14 HISTORIA (27%)
- 15 TRAB.SOCIAL (13%)
- 30 LINGUISTICA (13%)
- 26 TURISMO (20%)
- 33 ARTE (40%)

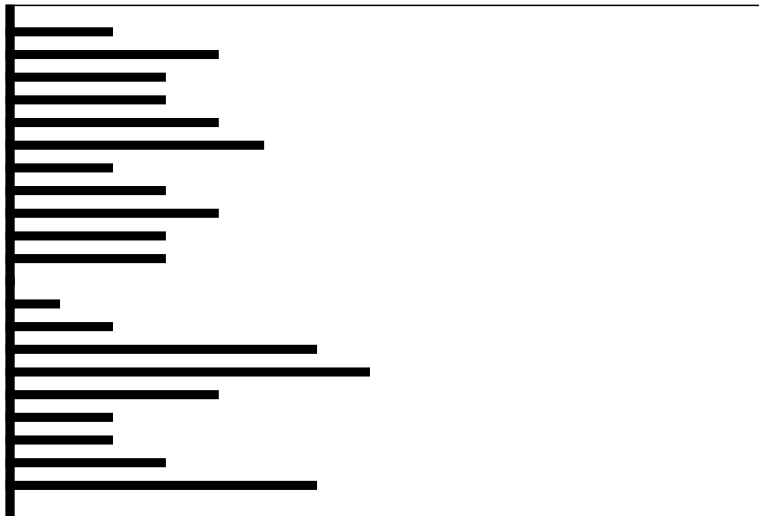

Clave:19951002

Nombre del Estudiante

No. Orientación

QUETZALTENANGO

RESULTADO DE RAZONAMIENTOS

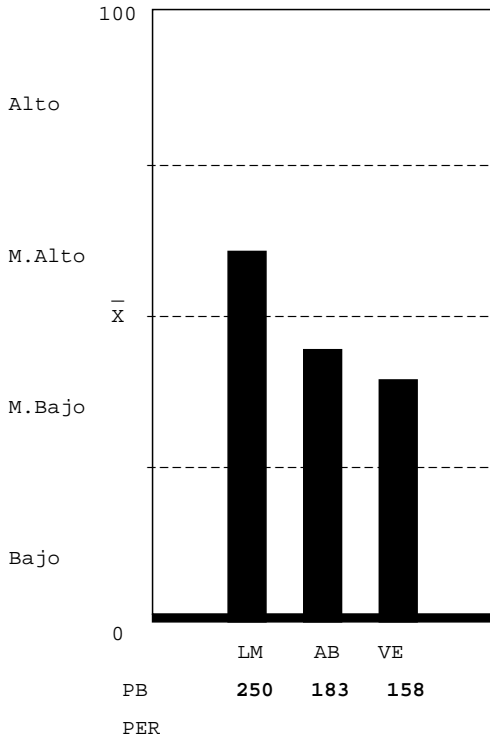

LOGICO MATEMATICO-NIVEL MEDIO ALTO: Mediana habilidad para: a) reconocer patrones y anticiparlos; b) interpretar números y operaciones. Habilidad para: a) reconocer varios conceptos o procesos importantes en situaciones numéricas; b) resolver problemas lógicos; c) verificar condiciones numéricas. Capacidad para realizar operaciones numéricas mecánicas.

ABSTRACTO-NIVEL MEDIO BAJO: Mediana habilidad para reconocer patrones y hacer relaciones primarias de orden y naturaleza entre dos supuestos dados, hacer inferencias y trasladar información de un hecho a otro, interpretar relaciones secundarias de intensidad sucesión y magnitud en analogías, mediana habilidad para resolver problemas que requieren de síntesis de evaluación del concepto y dar una respuesta con sentido lógico.

VERBAL-NIVEL MEDIO BAJO: Escasa habilidad para establecer semejanzas con base en el texto: el planteamiento central, el propósito, conclusiones, así como, formular juicios críticos, localizar detalles en textos de diversos tipos, establecer la construcción formal del texto, así como el significado de palabras y comprender textos largos y cortos.

Unidad Académica - Inventario de Intereses de Estudio USAC-08

(XE046731)

- 05 MEDICINA (27%)
- 06 FARMACIA (20%)
- 09 ODONTOLOGIA (33%)
- 10 VETERINARIA (6%)
- 13 PSICOLOGIA (20%)
- 13.1 ECTAFIDE (0%)
- 24 ACUICULTURA (13%)
- 01 AGRONOMIA (6%)
- 02 ARQUITECTURA (6%)
- 08 INGENIERIA (6%)
- 03 ECONOMIA (6%)
- 04 DERECHO (13%)
- 28 POLITICA (20%)
- 07 HUMANIDADES (27%)
- 29 EFPEM (27%)
- 16 COMUNICACION (33%)
- 14 HISTORIA (6%)
- 15 TRAB.SOCIAL (13%)
- 30 LINGUISTICA (27%)
- 26 TURISMO (20%)
- 33 ARTE (0%)



Clave:19980918

Nombre del Estudiante

No. Orientación

QUETZALTENANGO

RESULTADO DE RAZONAMIENTOS

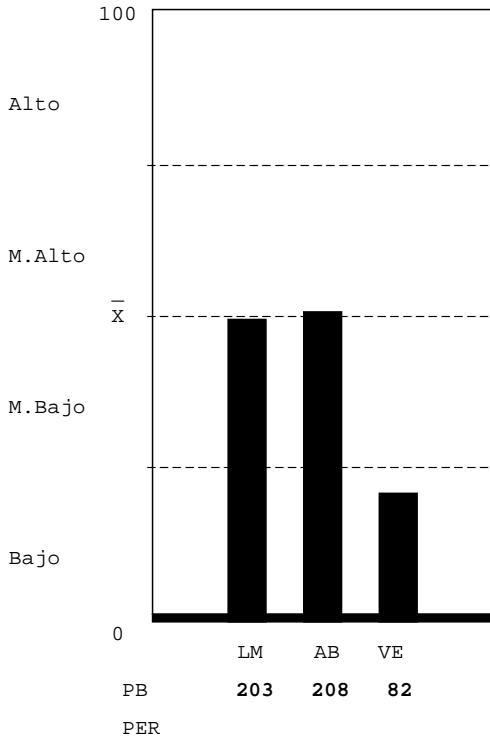

LOGICO MATEMATICO-NIVEL MEDIO BAJO: Escasa habilidad para: a) reconocer los conceptos o procesos importantes en situaciones numéricas; b) resolver problemas lógicos. Mediana habilidad para: a) reconocer patrones y anticiparlos; b) interpretar números y operaciones; c) verificar condiciones numéricas. Capacidad para realizar operaciones numéricas mecánicas.

ABSTRACTO-NIVEL MEDIO BAJO: Mediana habilidad para reconocer patrones y hacer relaciones primarias de orden y naturaleza entre dos supuestos dados, hacer inferencias y trasladar información de un hecho a otro, interpretar relaciones secundarias de intensidad sucesión y magnitud en analogías, mediana habilidad para resolver problemas que requieren de síntesis de evaluación del concepto y dar una respuesta con sentido lógico.

VERBAL-NIVEL BAJO: Que el estudiante no hizo su mejor esfuerzo para resolver la prueba, estaba cansado o con problemas personales. Escasa habilidad para establecer semejanzas con base en el texto: establecer el planteamiento central, el propósito, conclusiones, así como, formular juicios críticos, localizar detalles en textos de diversos tipos, establecer la construcción formal del texto, así como el significado de palabras y comprende textos largos y cortos.

Unidad Académica - Inventario de Intereses de Estudio USAC-08

(XE046731)

- 05 MEDICINA (0%)
- 06 FARMACIA (6%)
- 09 ODONTOLOGIA (0%)
- 10 VETERINARIA (20%)
- 13 PSICOLOGIA (6%)
- 13.1 ECTAFIDE (20%)
- 24 ACUICULTURA (20%)
- 01 AGRONOMIA (13%)
- 02 ARQUITECTURA (6%)
- 08 INGENIERIA (13%)
- 03 ECONOMIA (6%)
- 04 DERECHO (0%)
- 28 POLITICA (6%)
- 07 HUMANIDADES (0%)
- 29 EFPEM (20%)
- 16 COMUNICACION (13%)
- 14 HISTORIA (13%)
- 15 TRAB.SOCIAL (0%)
- 30 LINGUISTICA (13%)
- 26 TURISMO (6%)
- 33 ARTE (20%)

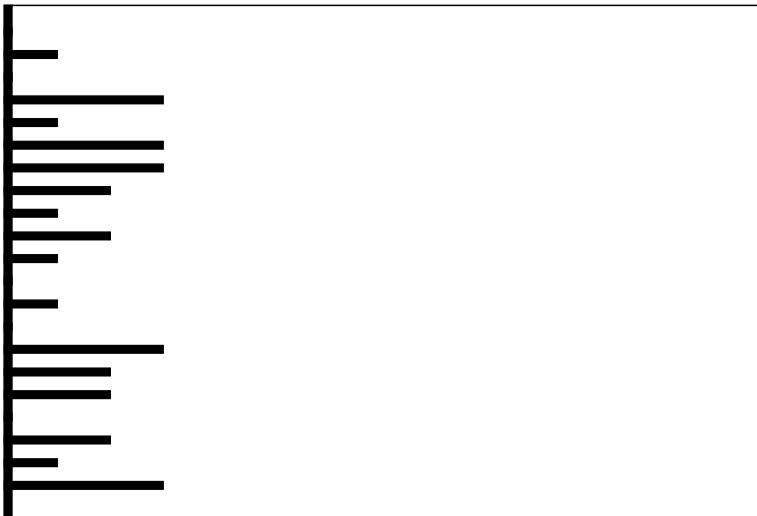

Clave:2000225

Nombre del Estudiante

No. Orientación

QUETZALTENANGO

RESULTADO DE RAZONAMIENTOS

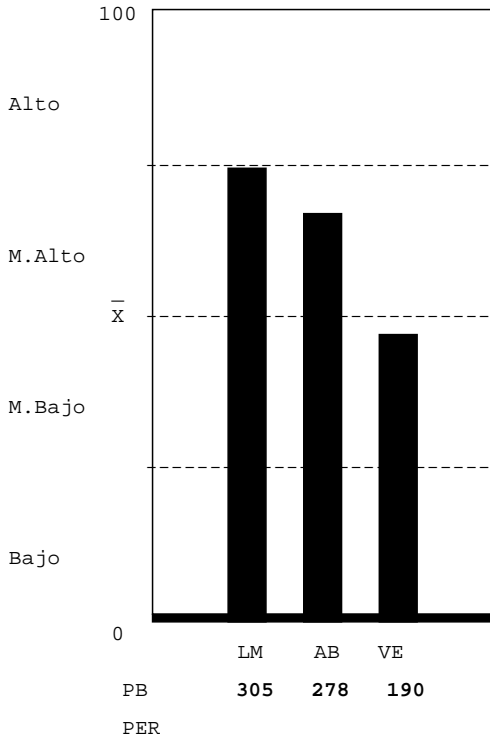

LOGICO MATEMATICO-NIVEL MEDIO ALTO: Mediana habilidad para: a) reconocer patrones y anticiparlos; b) interpretar números y operaciones. Habilidad para: a) reconocer varios conceptos o procesos importantes en situaciones numéricas; b) resolver problemas lógicos; c) verificar condiciones numéricas. Capacidad para realizar operaciones numéricas mecánicas.

ABSTRACTO-NIVEL MEDIO ALTO: Habilidad razonable para reconocer patrones y hacer relaciones primarias de orden y naturaleza entre dos supuestos dados, hacer inferencias y trasladar información de un hecho a otro, interpretar relaciones secundarias de intensidad sucesión y magnitud en analogías, habilidad razonable para resolver problemas que requieren de síntesis de evaluación del concepto y dar una respuesta con sentido lógico.

VERBAL-NIVEL MEDIO BAJO: Escasa habilidad para establecer semejanzas con base en el texto: el planteamiento central, el propósito, conclusiones, así como, formular juicios críticos, localizar detalles en textos de diversos tipos, establecer la construcción formal del texto, así como el significado de palabras y comprender textos largos y cortos.

Unidad Académica - Inventario de Intereses de Estudio USAC-08

(XE046731)

- 05 MEDICINA (20%)
- 06 FARMACIA (13%)
- 09 ODONTOLOGIA (6%)
- 10 VETERINARIA (13%)
- 13 PSICOLOGIA (13%)
- 13.1 ECTAFIDE (0%)
- 24 ACUICULTURA (6%)
- 01 AGRONOMIA (0%)
- 02 ARQUITECTURA (0%)
- 08 INGENIERIA (6%)
- 03 ECONOMIA (6%)
- 04 DERECHO (0%)
- 28 POLITICA (6%)
- 07 HUMANIDADES (13%)
- 29 EFPEM (13%)
- 16 COMUNICACION (13%)
- 14 HISTORIA (13%)
- 15 TRAB.SOCIAL (6%)
- 30 LINGUISTICA (13%)
- 26 TURISMO (33%)
- 33 ARTE (0%)

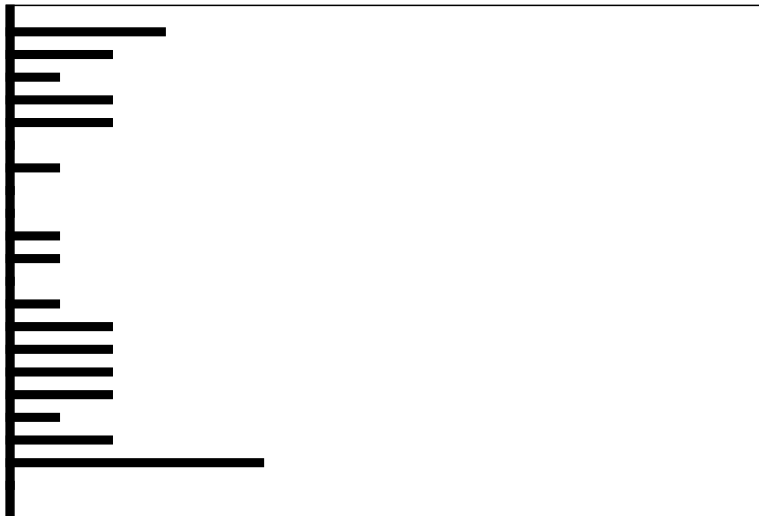

Clave:20000618

Nombre del Estudiante

No. Orientación

QUETZALTENANGO

RESULTADO DE RAZONAMIENTOS

LOGICO MATEMATICO-NIVEL MEDIO ALTO: Mediana habilidad para: a) reconocer patrones y anticiparlos; b) interpretar números y operaciones. Habilidad para: a) reconocer varios conceptos o procesos importantes en situaciones numéricas; b) resolver problemas lógicos; c) verificar condiciones numéricas. Capacidad para realizar operaciones numéricas mecánicas.

ABSTRACTO-NIVEL MEDIO ALTO: Habilidad razonable para reconocer patrones y hacer relaciones primarias de orden y naturaleza entre dos supuestos dados, hacer inferencias y trasladar información de un hecho a otro, interpretar relaciones secundarias de intensidad sucesión y magnitud en analogías, habilidad razonable para resolver problemas que requieren de síntesis de evaluación del concepto y dar una respuesta con sentido lógico.

VERBAL-NIVEL MEDIO ALTO: Mediana habilidad para establecer semejanzas con base en el texto: el planteamiento central, el propósito, conclusiones, así como, formular juicios críticos, localizar detalles en textos de diversos tipos, establecer la construcción formal del texto, así como el significado de palabras y comprender textos largos y cortos.

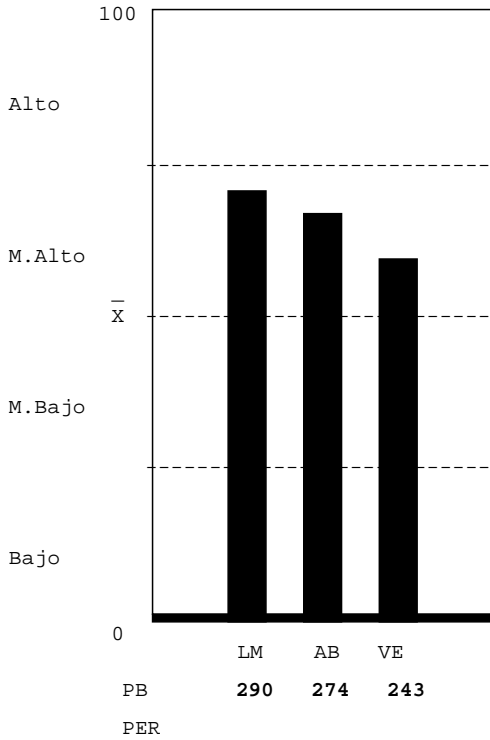

Unidad Académica - Inventario de Intereses de Estudio USAC-08

(XE046731)

- 05 MEDICINA (33%)
- 06 FARMACIA (13%)
- 09 ODONTOLOGIA (6%)
- 10 VETERINARIA (20%)
- 13 PSICOLOGIA (20%)
- 13.1 ECTAFIDE (13%)
- 24 ACUICULTURA (13%)
- 01 AGRONOMIA (20%)
- 02 ARQUITECTURA (20%)
- 08 INGENIERIA (27%)
- 03 ECONOMIA (13%)
- 04 DERECHO (27%)
- 28 POLITICA (13%)
- 07 HUMANIDADES (6%)
- 29 EFPEM (13%)
- 16 COMUNICACION (6%)
- 14 HISTORIA (0%)
- 15 TRAB.SOCIAL (20%)
- 30 LINGUISTICA (13%)
- 26 TURISMO (27%)
- 33 ARTE (6%)

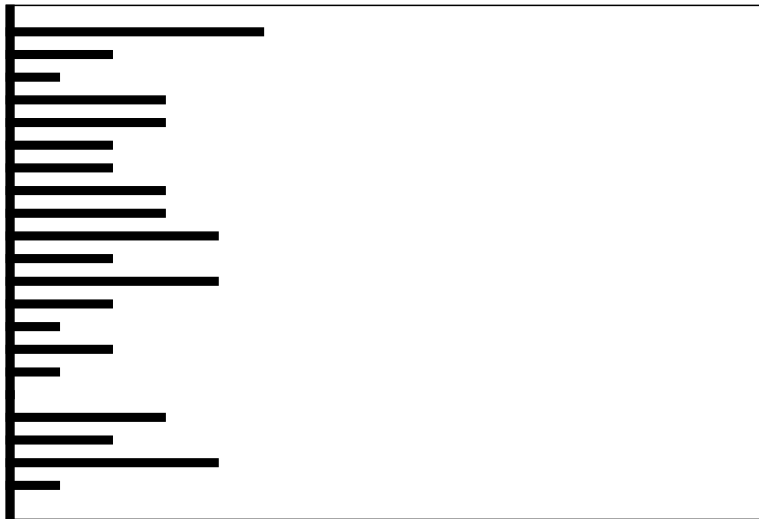

Clave:19991128

Nombre del Estudiante

No. Orientación

QUETZALTENANGO

RESULTADO DE RAZONAMIENTOS

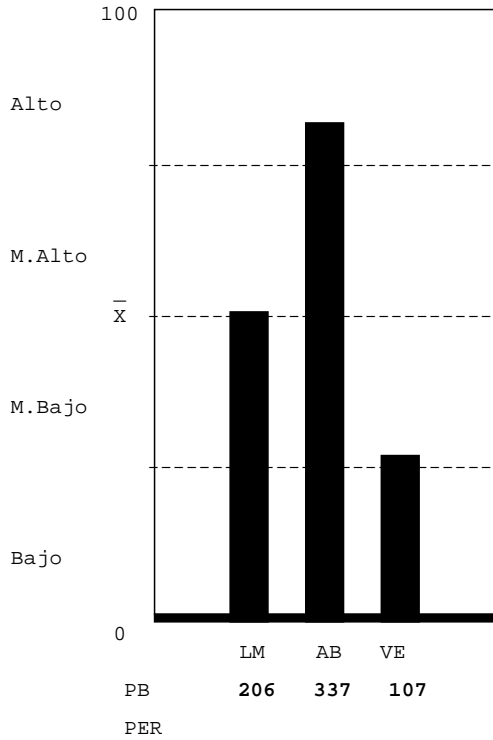

LOGICO MATEMATICO-NIVEL MEDIO BAJO: Escasa habilidad para: a) reconocer los conceptos o procesos importantes en situaciones numéricas; b) resolver problemas lógicos. Mediana habilidad para: a) reconocer patrones y anticiparlos; b) interpretar números y operaciones; c) verificar condiciones numéricas. Capacidad para realizar operaciones numéricas mecánicas.

ABSTRACTO-NIVEL ALTO: Gran habilidad para reconocer patrones y hacer relaciones primarias de orden y naturaleza entre dos supuestos dados, hacer inferencias y trasladar información de un hecho a otro, interpretar relaciones secundarias de intensidad sucesión y magnitud en analogías, gran habilidad para resolver problemas que requieren de síntesis de evaluación del concepto y dar una respuesta con sentido lógico.

VERBAL-NIVEL MEDIO BAJO: Escasa habilidad para establecer semejanzas con base en el texto: el planteamiento central, el propósito, conclusiones, así como, formular juicios críticos, localizar detalles en textos de diversos tipos, establecer la construcción formal del texto, así como el significado de palabras y comprender textos largos y cortos.

Unidad Académica - Inventario de Intereses de Estudio USAC-08

(XE046731)

- 05 MEDICINA (13%)
- 06 FARMACIA (13%)
- 09 ODONTOLOGIA (27%)
- 10 VETERINARIA (27%)
- 13 PSICOLOGIA (20%)
- 13.1 ECTAFIDE (13%)
- 24 ACUICULTURA (27%)
- 01 AGRONOMIA (27%)
- 02 ARQUITECTURA (0%)
- 08 INGENIERIA (20%)
- 03 ECONOMIA (33%)
- 04 DERECHO (13%)
- 28 POLITICA (6%)
- 07 HUMANIDADES (20%)
- 29 EFPEM (13%)
- 16 COMUNICACION (13%)
- 14 HISTORIA (6%)
- 15 TRAB.SOCIAL (6%)
- 30 LINGUISTICA (13%)
- 26 TURISMO (20%)
- 33 ARTE (40%)



Clave:19971119

Nombre del Estudiante

No. Orientación

QUETZALTENANGO

RESULTADO DE RAZONAMIENTOS

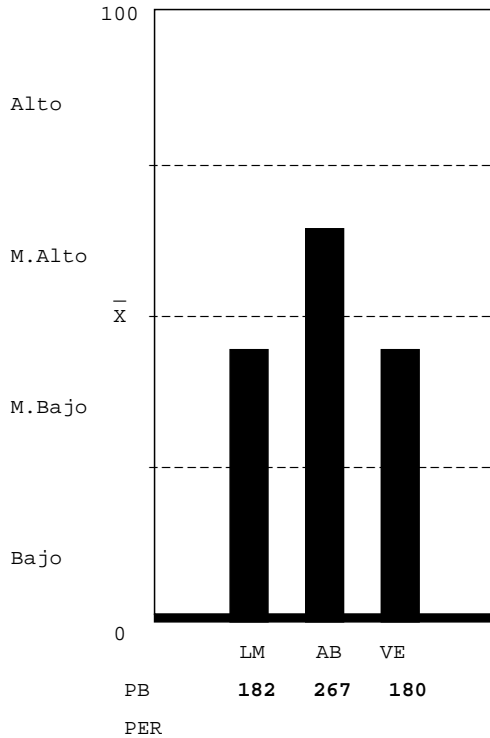

LOGICO MATEMATICO-NIVEL MEDIO BAJO: Escasa habilidad para: a) reconocer los conceptos o procesos importantes en situaciones numéricas; b) resolver problemas lógicos. Mediana habilidad para: a) reconocer patrones y anticiparlos; b) interpretar números y operaciones; c) verificar condiciones numéricas. Capacidad para realizar operaciones numéricas mecánicas.

ABSTRACTO-NIVEL MEDIO ALTO: Habilidad razonable para reconocer patrones y hacer relaciones primarias de orden y naturaleza entre dos supuestos dados, hacer inferencias y trasladar información de un hecho a otro, interpretar relaciones secundarias de intensidad sucesión y magnitud en analogías, habilidad razonable para resolver problemas que requieren de síntesis de evaluación del concepto y dar una respuesta con sentido lógico.

VERBAL-NIVEL MEDIO BAJO: Escasa habilidad para establecer semejanzas con base en el texto: el planteamiento central, el propósito, conclusiones, así como, formular juicios críticos, localizar detalles en textos de diversos tipos, establecer la construcción formal del texto, así como el significado de palabras y comprender textos largos y cortos.

Unidad Académica - Inventario de Intereses de Estudio USAC-08

(XE046731)

- 05 MEDICINA (13%)
- 06 FARMACIA (20%)
- 09 ODONTOLOGIA (0%)
- 10 VETERINARIA (0%)
- 13 PSICOLOGIA (0%)
- 13.1 ECTAFIDE (0%)
- 24 ACUICULTURA (6%)
- 01 AGRONOMIA (13%)
- 02 ARQUITECTURA (27%)
- 08 INGENIERIA (13%)
- 03 ECONOMIA (6%)
- 04 DERECHO (20%)
- 28 POLITICA (0%)
- 07 HUMANIDADES (13%)
- 29 EFPEM (6%)
- 16 COMUNICACION (20%)
- 14 HISTORIA (0%)
- 15 TRAB.SOCIAL (0%)
- 30 LINGUISTICA (6%)
- 26 TURISMO (13%)
- 33 ARTE (13%)

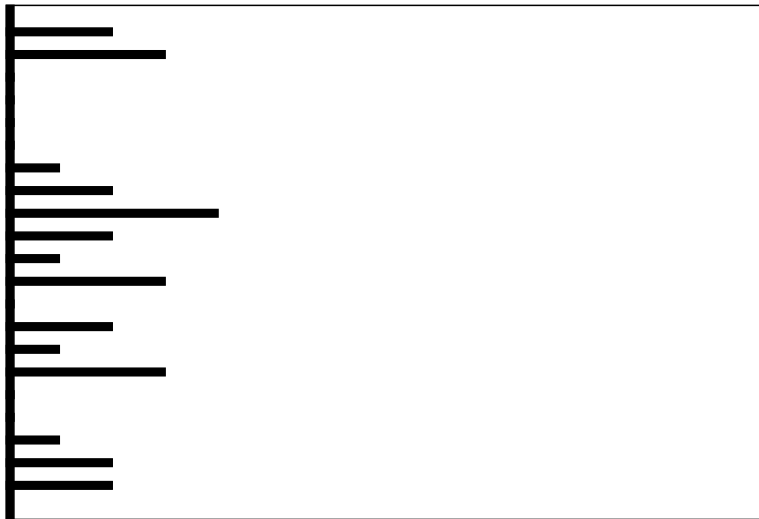

Clave:20000603

Nombre del Estudiante

No. Orientación

QUETZALTENANGO

RESULTADO DE RAZONAMIENTOS

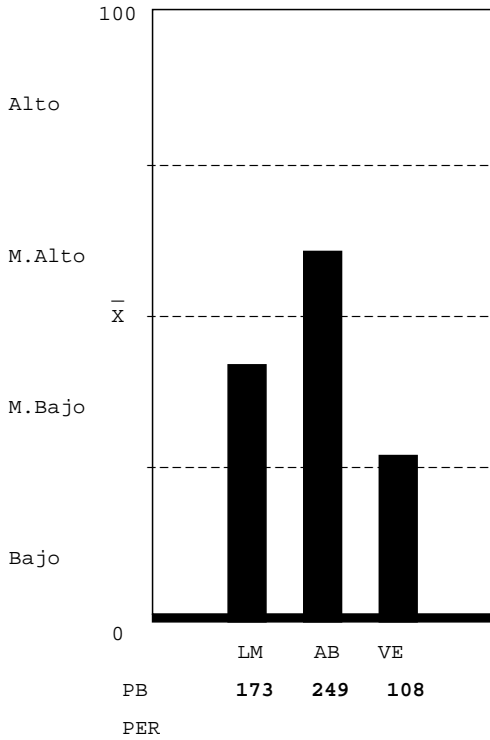

LOGICO MATEMATICO-NIVEL MEDIO BAJO: Escasa habilidad para: a) reconocer los conceptos o procesos importantes en situaciones numéricas; b) resolver problemas lógicos. Mediana habilidad para: a) reconocer patrones y anticiparlos; b) interpretar números y operaciones; c) verificar condiciones numéricas. Capacidad para realizar operaciones numéricas mecánicas.

ABSTRACTO-NIVEL MEDIO ALTO: Habilidad razonable para reconocer patrones y hacer relaciones primarias de orden y naturaleza entre dos supuestos dados, hacer inferencias y trasladar información de un hecho a otro, interpretar relaciones secundarias de intensidad sucesión y magnitud en analogías, habilidad razonable para resolver problemas que requieren de síntesis de evaluación del concepto y dar una respuesta con sentido lógico.

VERBAL-NIVEL MEDIO BAJO: Escasa habilidad para establecer semejanzas con base en el texto: el planteamiento central, el propósito, conclusiones, así como, formular juicios críticos, localizar detalles en textos de diversos tipos, establecer la construcción formal del texto, así como el significado de palabras y comprender textos largos y cortos.

Unidad Académica - Inventario de Intereses de Estudio USAC-08

(XE046731)

- 05 MEDICINA (27%)
- 06 FARMACIA (20%)
- 09 ODONTOLOGIA (13%)
- 10 VETERINARIA (13%)
- 13 PSICOLOGIA (27%)
- 13.1 ECTAFIDE (13%)
- 24 ACUICULTURA (13%)
- 01 AGRONOMIA (13%)
- 02 ARQUITECTURA (6%)
- 08 INGENIERIA (20%)
- 03 ECONOMIA (0%)
- 04 DERECHO (13%)
- 28 POLITICA (20%)
- 07 HUMANIDADES (27%)
- 29 EFPEM (20%)
- 16 COMUNICACION (20%)
- 14 HISTORIA (20%)
- 15 TRAB.SOCIAL (13%)
- 30 LINGUISTICA (13%)
- 26 TURISMO (27%)
- 33 ARTE (20%)



Clave:2000220

Nombre del Estudiante

No. Orientación

QUETZALTENANGO

RESULTADO DE RAZONAMIENTOS

LOGICO MATEMATICO-NIVEL MEDIO BAJO: Escasa habilidad para: a) reconocer los conceptos o procesos importantes en situaciones numéricas; b) resolver problemas lógicos. Mediana habilidad para: a) reconocer patrones y anticiparlos; b) interpretar números y operaciones; c) verificar condiciones numéricas. Capacidad para realizar operaciones numéricas mecánicas.

ABSTRACTO-NIVEL ALTO: Gran habilidad para reconocer patrones y hacer relaciones primarias de orden y naturaleza entre dos supuestos dados, hacer inferencias y trasladar información de un hecho a otro, interpretar relaciones secundarias de intensidad sucesión y magnitud en analogías, gran habilidad para resolver problemas que requieren de síntesis de evaluación del concepto y dar una respuesta con sentido lógico.

VERBAL-NIVEL BAJO: Que el estudiante no hizo su mejor esfuerzo para resolver la prueba, estaba cansado o con problemas personales. Escasa habilidad para establecer semejanzas con base en el texto: establecer el planteamiento central, el propósito, conclusiones, así como, formular juicios críticos, localizar detalles en textos de diversos tipos, establecer la construcción formal del texto, así como el significado de palabras y comprende textos largos y cortos.

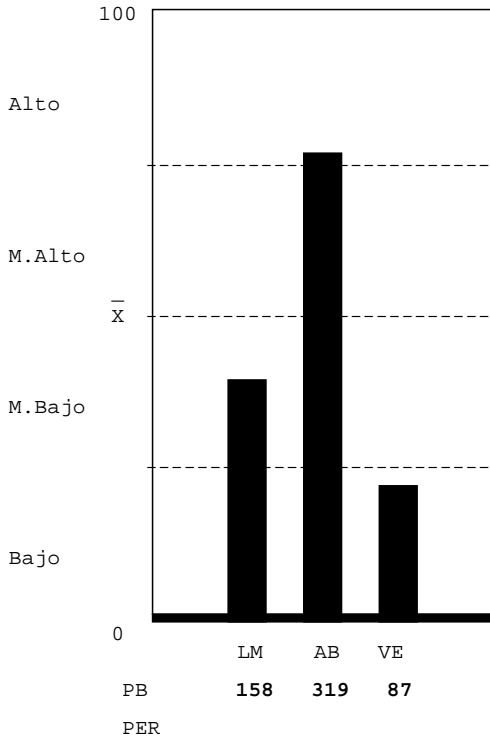

Unidad Académica - Inventario de Intereses de Estudio USAC-08

(XE046731)

- 05 MEDICINA (6%)
- 06 FARMACIA (13%)
- 09 ODONTOLOGIA (13%)
- 10 VETERINARIA (6%)
- 13 PSICOLOGIA (13%)
- 13.1 ECTAFIDE (13%)
- 24 ACUICULTURA (13%)
- 01 AGRONOMIA (20%)
- 02 ARQUITECTURA (6%)
- 08 INGENIERIA (20%)
- 03 ECONOMIA (6%)
- 04 DERECHO (6%)
- 28 POLITICA (6%)
- 07 HUMANIDADES (13%)
- 29 EFPEM (0%)
- 16 COMUNICACION (6%)
- 14 HISTORIA (6%)
- 15 TRAB.SOCIAL (0%)
- 30 LINGUISTICA (6%)
- 26 TURISMO (13%)
- 33 ARTE (0%)

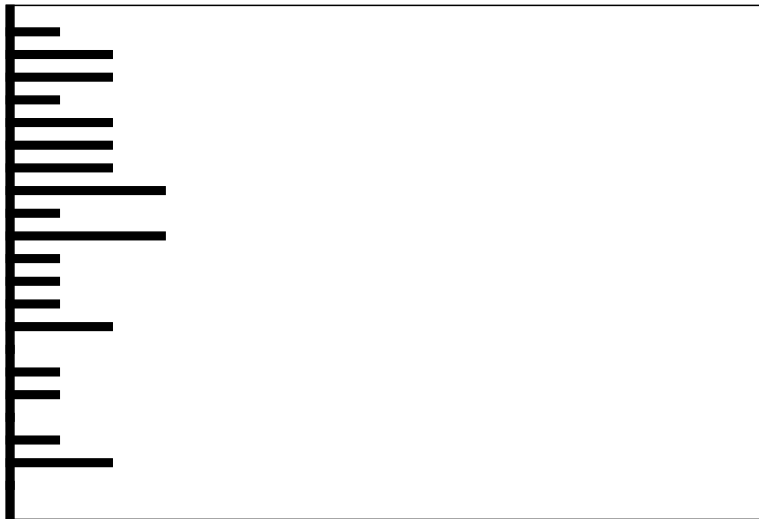

Clave:19990825

Nombre del Estudiante

No. Orientación

QUETZALTENANGO

RESULTADO DE RAZONAMIENTOS

LOGICO MATEMATICO-NIVEL MEDIO ALTO: Mediana habilidad para: a) reconocer patrones y anticiparlos; b) interpretar números y operaciones. Habilidad para: a) reconocer varios conceptos o procesos importantes en situaciones numéricas; b) resolver problemas lógicos; c) verificar condiciones numéricas. Capacidad para realizar operaciones numéricas mecánicas.

ABSTRACTO-NIVEL MEDIO ALTO: Habilidad razonable para reconocer patrones y hacer relaciones primarias de orden y naturaleza entre dos supuestos dados, hacer inferencias y trasladar información de un hecho a otro, interpretar relaciones secundarias de intensidad sucesión y magnitud en analogías, habilidad razonable para resolver problemas que requieren de síntesis de evaluación del concepto y dar una respuesta con sentido lógico.

VERBAL-NIVEL BAJO: Que el estudiante no hizo su mejor esfuerzo para resolver la prueba, estaba cansado o con problemas personales. Escasa habilidad para establecer semejanzas con base en el texto: establecer el planteamiento central, el propósito, conclusiones, así como, formular juicios críticos, localizar detalles en textos de diversos tipos, establecer la construcción formal del texto, así como el significado de palabras y comprende textos largos y cortos.

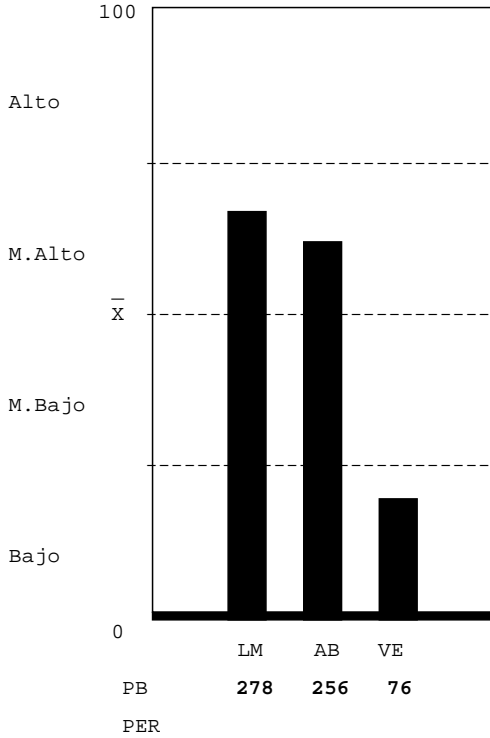

Unidad Académica - Inventario de Intereses de Estudio USAC-08

(XE046731)

- 05 MEDICINA (13%)
- 06 FARMACIA (6%)
- 09 ODONTOLOGIA (13%)
- 10 VETERINARIA (13%)
- 13 PSICOLOGIA (20%)
- 13.1 ECTAFIDE (13%)
- 24 ACUICULTURA (6%)
- 01 AGRONOMIA (6%)
- 02 ARQUITECTURA (20%)
- 08 INGENIERIA (13%)
- 03 ECONOMIA (13%)
- 04 DERECHO (6%)
- 28 POLITICA (6%)
- 07 HUMANIDADES (0%)
- 29 EFPEM (6%)
- 16 COMUNICACION (6%)
- 14 HISTORIA (0%)
- 15 TRAB.SOCIAL (6%)
- 30 LINGUISTICA (13%)
- 26 TURISMO (0%)
- 33 ARTE (0%)

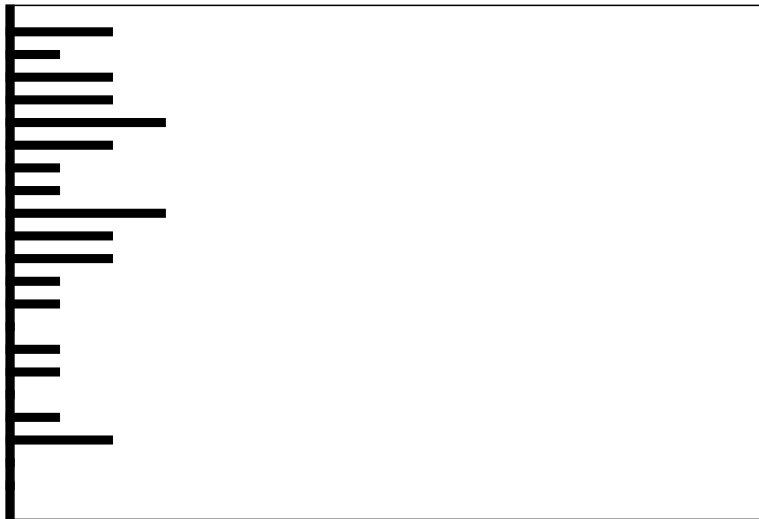

Clave:20000525

Nombre del Estudiante

No. Orientación

QUETZALTENANGO

RESULTADO DE RAZONAMIENTOS

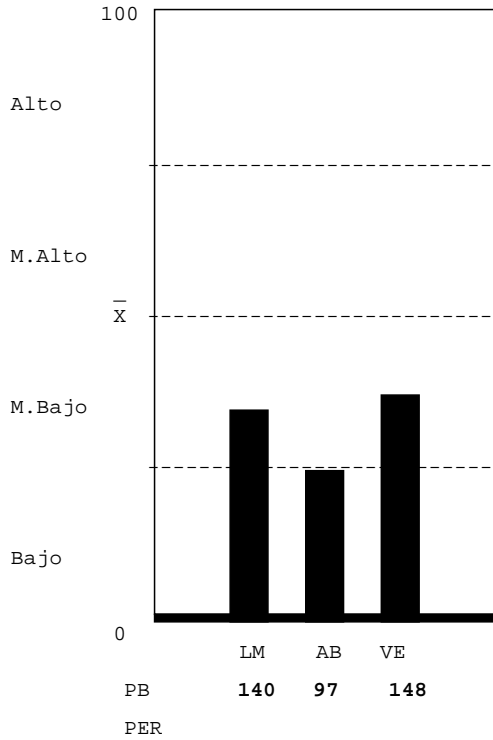

LOGICO MATEMATICO-NIVEL MEDIO BAJO: Escasa habilidad para: a) reconocer los conceptos o procesos importantes en situaciones numéricas; b) resolver problemas lógicos. Mediana habilidad para: a) reconocer patrones y anticiparlos; b) interpretar números y operaciones; c) verificar condiciones numéricas. Capacidad para realizar operaciones numéricas mecánicas.

ABSTRACTO-NIVEL BAJO: Que el estudiante no hizo su mejor esfuerzo estaba cansado o con problemas personales; escasa habilidad para reconocer patrones y hacer relaciones primarias de orden y naturaleza entre dos supuestos dados, hacer inferencias y trasladar información de un hecho a otro, interpretar relaciones secundarias de intensidad, sucesión y magnitud en analogías, escasa habilidad para resolver problemas que requieran de síntesis y evaluación de concepto y dar una respuesta con sentido lógico.

VERBAL-NIVEL MEDIO BAJO: Escasa habilidad para establecer semejanzas con base en el texto: el planteamiento central, el propósito, conclusiones, así como, formular juicios críticos, localizar detalles en textos de diversos tipos, establecer la construcción formal del texto, así como el significado de palabras y comprender textos largos y cortos.

Unidad Académica - Inventario de Intereses de Estudio USAC-08

(XE046731)

- 05 MEDICINA (20%)
- 06 FARMACIA (27%)
- 09 ODONTOLOGIA (13%)
- 10 VETERINARIA (0%)
- 13 PSICOLOGIA (13%)
- 13.1 ECTAFIDE (0%)
- 24 ACUICULTURA (13%)
- 01 AGRONOMIA (0%)
- 02 ARQUITECTURA (13%)
- 08 INGENIERIA (6%)
- 03 ECONOMIA (13%)
- 04 DERECHO (13%)
- 28 POLITICA (13%)
- 07 HUMANIDADES (6%)
- 29 EFPEM (20%)
- 16 COMUNICACION (20%)
- 14 HISTORIA (20%)
- 15 TRAB.SOCIAL (13%)
- 30 LINGUISTICA (6%)
- 26 TURISMO (13%)
- 33 ARTE (6%)

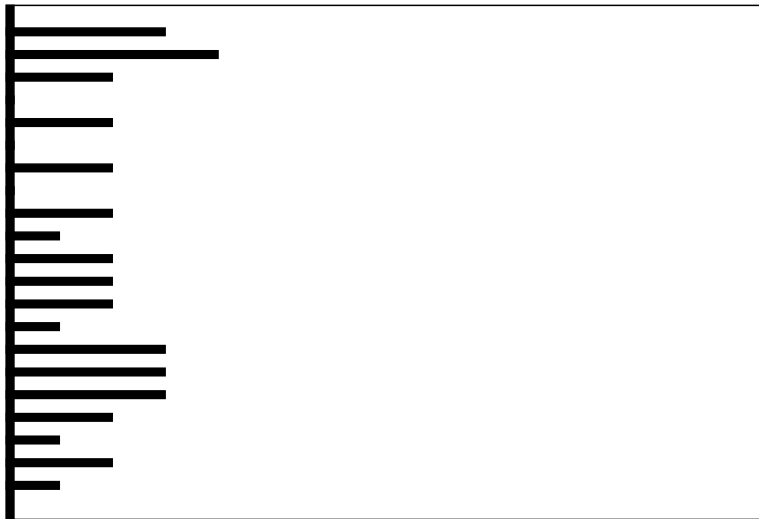

Clave:19990130

Nombre del Estudiante

No. Orientación

QUETZALTENANGO

RESULTADO DE RAZONAMIENTOS

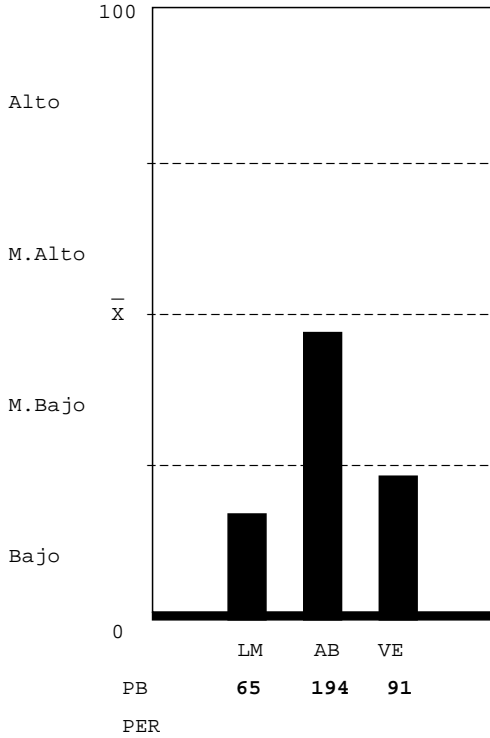

LOGICO MATEMATICO-NIVEL BAJO: Que el estudiante no hizo su mejor esfuerzo para resolver la prueba; estaba cansado, o con problemas personales, cuando enfrentó la prueba. Escasa habilidad para: a) reconocer los conceptos o procesos importantes en situaciones numéricas; b) reconocer patrones numéricos y anticiparlos;c)interpretar números y operaciones; c) resolver problemas lógicos;d)verificar condiciones numéricas. Lentitud para reconocer relaciones numéricas o lógicas.Atender a la apariencia de las preguntas.

ABSTRACTO-NIVEL MEDIO BAJO: Mediana habilidad para reconocer patrones y hacer relaciones primarias de orden y naturaleza entre dos supuestos dados, hacer inferencias y trasladar información de un hecho a otro, interpretar relaciones secundarias de intensidad sucesión y magnitud en analogías, mediana habilidad para resolver problemas que requieren de síntesis de evaluación del concepto y dar una respuesta con sentido lógico.

VERBAL-NIVEL BAJO: Que el estudiante no hizo su mejor esfuerzo para resolver la prueba, estaba cansado o con problemas personales. Escasa habilidad para establecer semejanzas con base en el texto: establecer el planteamiento central, el propósito, conclusiones, así como, formular juicios críticos, localizar detalles en textos de diversos tipos, establecer la construcción formal del texto, así como el significado de palabras y comprende textos largos y cortos.

Unidad Académica - Inventario de Intereses de Estudio USAC-08

(XE046731)

- 05 MEDICINA (6%)
- 06 FARMACIA (6%)
- 09 ODONTOLOGIA (0%)
- 10 VETERINARIA (6%)
- 13 PSICOLOGIA (13%)
- 13.1 ECTAFIDE (13%)
- 24 ACUICULTURA (0%)
- 01 AGRONOMIA (13%)
- 02 ARQUITECTURA(20%)
- 08 INGENIERIA (0%)
- 03 ECONOMIA (20%)
- 04 DERECHO (6%)
- 28 POLITICA (0%)
- 07 HUMANIDADES (6%)
- 29 EPPEM (6%)
- 16 COMUNICACION(6%)
- 14 HISTORIA (6%)
- 15 TRAB.SOCIAL (0%)
- 30 LINGUISTICA (6%)
- 26 TURISMO (0%)
- 33 ARTE (20%)

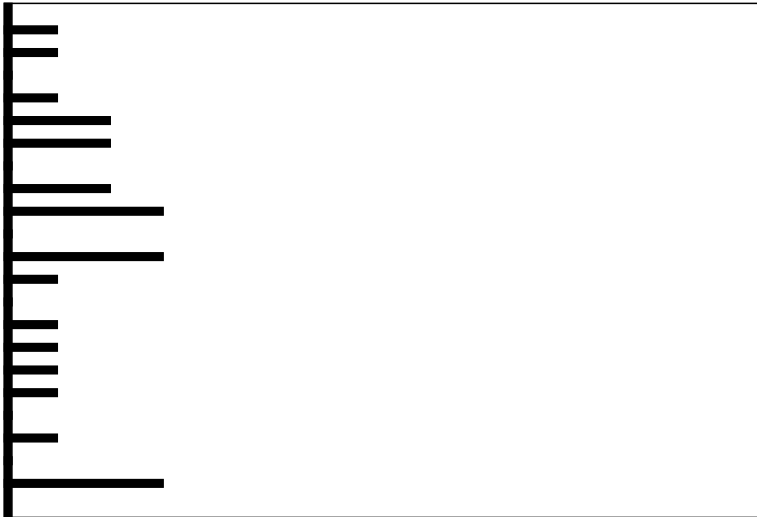

Clave:2000208

Nombre del Estudiante

No. Orientación

QUETZALTENANGO

RESULTADO DE RAZONAMIENTOS

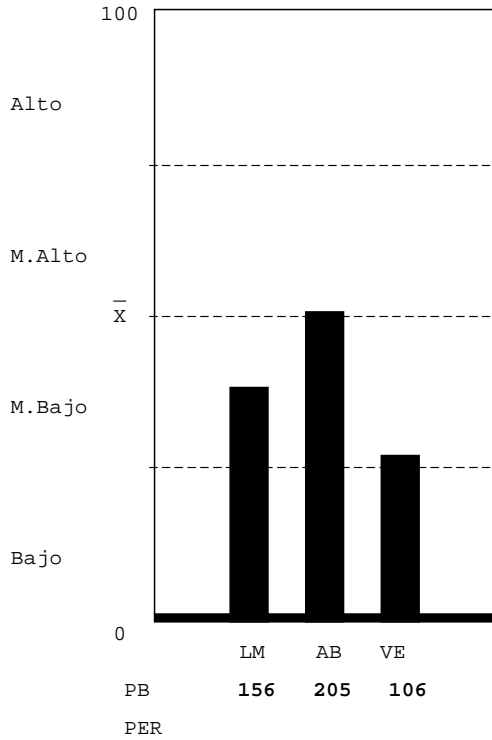

LOGICO MATEMATICO-NIVEL MEDIO BAJO: Escasa habilidad para: a) reconocer los conceptos o procesos importantes en situaciones numéricas; b) resolver problemas lógicos. Mediana habilidad para: a) reconocer patrones y anticiparlos; b) interpretar números y operaciones; c) verificar condiciones numéricas. Capacidad para realizar operaciones numéricas mecánicas.

ABSTRACTO-NIVEL MEDIO BAJO: Mediana habilidad para reconocer patrones y hacer relaciones primarias de orden y naturaleza entre dos supuestos dados, hacer inferencias y trasladar información de un hecho a otro, interpretar relaciones secundarias de intensidad sucesión y magnitud en analogías, mediana habilidad para resolver problemas que requieren de síntesis de evaluación del concepto y dar una respuesta con sentido lógico.

VERBAL-NIVEL MEDIO BAJO: Escasa habilidad para establecer semejanzas con base en el texto: el planteamiento central, el propósito, conclusiones, así como, formular juicios críticos, localizar detalles en textos de diversos tipos, establecer la construcción formal del texto, así como el significado de palabras y comprender textos largos y cortos.

Unidad Académica - Inventario de Intereses de Estudio USAC-08

(XE046731)

- 05 MEDICINA (6%)
- 06 FARMACIA (13%)
- 09 ODONTOLOGIA (0%)
- 10 VETERINARIA (13%)
- 13 PSICOLOGIA (6%)
- 13.1 ECTAFIDE (13%)
- 24 ACUICULTURA (6%)
- 01 AGRONOMIA (0%)
- 02 ARQUITECTURA (20%)
- 08 INGENIERIA (13%)
- 03 ECONOMIA (6%)
- 04 DERECHO (20%)
- 28 POLITICA (6%)
- 07 HUMANIDADES (13%)
- 29 EFPEM (13%)
- 16 COMUNICACION (20%)
- 14 HISTORIA (6%)
- 15 TRAB.SOCIAL (13%)
- 30 LINGUISTICA (6%)
- 26 TURISMO (6%)
- 33 ARTE (20%)

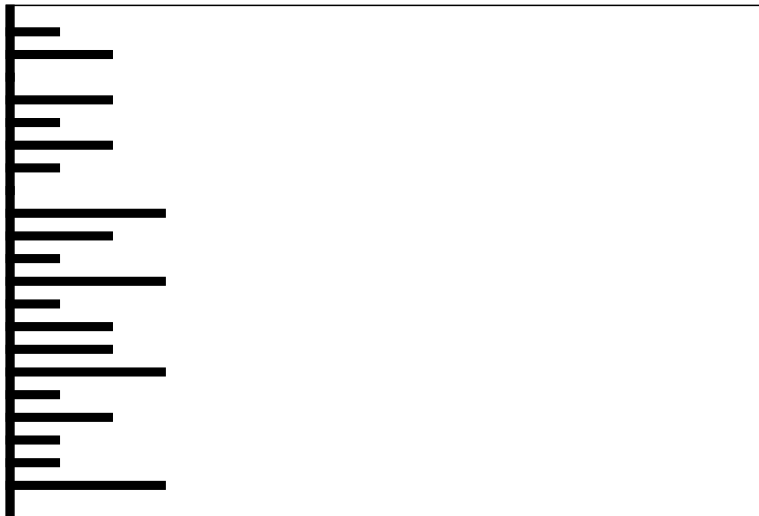

Clave:19940812

Nombre del Estudiante

No. Orientación

QUETZALTENANGO

RESULTADO DE RAZONAMIENTOS

LOGICO MATEMATICO-NIVEL MEDIO ALTO: Mediana habilidad para: a) reconocer patrones y anticiparlos; b) interpretar números y operaciones. Habilidad para: a) reconocer varios conceptos o procesos importantes en situaciones numéricas; b) resolver problemas lógicos; c) verificar condiciones numéricas. Capacidad para realizar operaciones numéricas mecánicas.

ABSTRACTO-NIVEL MEDIO ALTO: Habilidad razonable para reconocer patrones y hacer relaciones primarias de orden y naturaleza entre dos supuestos dados, hacer inferencias y trasladar información de un hecho a otro, interpretar relaciones secundarias de intensidad sucesión y magnitud en analogías, habilidad razonable para resolver problemas que requieren de síntesis de evaluación del concepto y dar una respuesta con sentido lógico.

VERBAL-NIVEL MEDIO BAJO: Escasa habilidad para establecer semejanzas con base en el texto: el planteamiento central, el propósito, conclusiones, así como, formular juicios críticos, localizar detalles en textos de diversos tipos, establecer la construcción formal del texto, así como el significado de palabras y comprender textos largos y cortos.

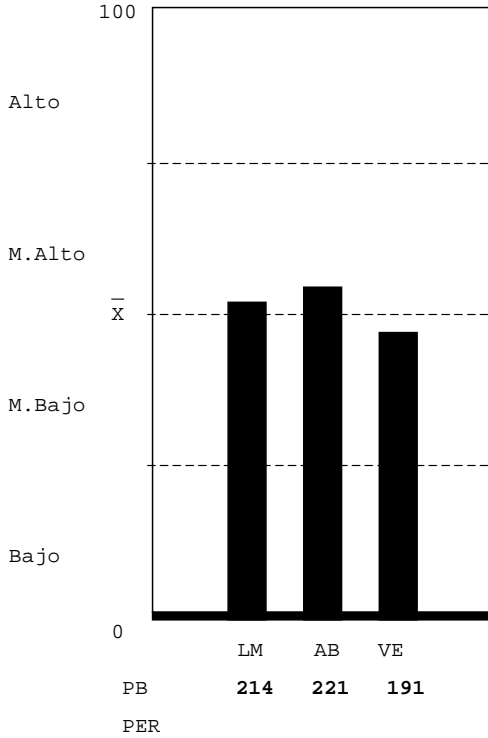

Unidad Académica - Inventario de Intereses de Estudio USAC-08

(XE046731)

- 05 MEDICINA (6%)
- 06 FARMACIA (6%)
- 09 ODONTOLOGIA (0%)
- 10 VETERINARIA (6%)
- 13 PSICOLOGIA (0%)
- 13.1 ECTAFIDE (6%)
- 24 ACUICULTURA (6%)
- 01 AGRONOMIA (0%)
- 02 ARQUITECTURA (13%)
- 08 INGENIERIA (13%)
- 03 ECONOMIA (6%)
- 04 DERECHO (0%)
- 28 POLITICA (0%)
- 07 HUMANIDADES (13%)
- 29 EFPEM (0%)
- 16 COMUNICACION (6%)
- 14 HISTORIA (6%)
- 15 TRAB.SOCIAL (6%)
- 30 LINGUISTICA (0%)
- 26 TURISMO (6%)
- 33 ARTE (6%)

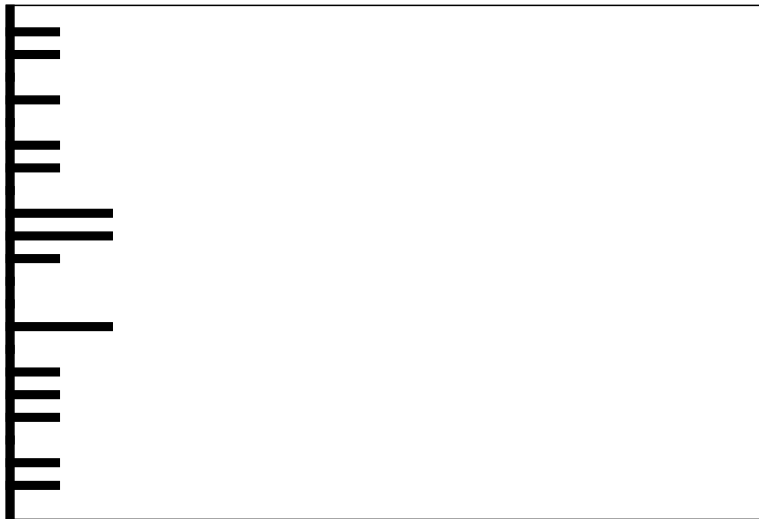

Clave:19980829

Nombre del Estudiante

No. Orientación

QUETZALTENANGO

RESULTADO DE RAZONAMIENTOS

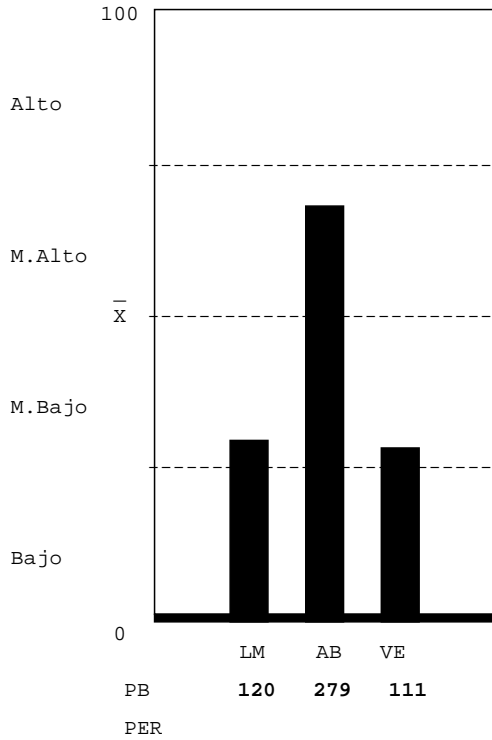

LOGICO MATEMATICO-NIVEL MEDIO BAJO: Escasa habilidad para: a) reconocer los conceptos o procesos importantes en situaciones numéricas; b) resolver problemas lógicos. Mediana habilidad para: a) reconocer patrones y anticiparlos; b) interpretar números y operaciones; c) verificar condiciones numéricas. Capacidad para realizar operaciones numéricas mecánicas.

ABSTRACTO-NIVEL MEDIO ALTO: Habilidad razonable para reconocer patrones y hacer relaciones primarias de orden y naturaleza entre dos supuestos dados, hacer inferencias y trasladar información de un hecho a otro, interpretar relaciones secundarias de intensidad sucesión y magnitud en analogías, habilidad razonable para resolver problemas que requieren de síntesis de evaluación del concepto y dar una respuesta con sentido lógico.

VERBAL-NIVEL MEDIO BAJO: Escasa habilidad para establecer semejanzas con base en el texto: el planteamiento central, el propósito, conclusiones, así como, formular juicios críticos, localizar detalles en textos de diversos tipos, establecer la construcción formal del texto, así como el significado de palabras y comprender textos largos y cortos.

Unidad Académica - Inventario de Intereses de Estudio USAC-08

(XE046731)

- 05 MEDICINA (6%)
- 06 FARMACIA (6%)
- 09 ODONTOLOGIA (6%)
- 10 VETERINARIA (6%)
- 13 PSICOLOGIA (0%)
- 13.1 ECTAFIDE (6%)
- 24 ACUICULTURA (6%)
- 01 AGRONOMIA (27%)
- 02 ARQUITECTURA (13%)
- 08 INGENIERIA (13%)
- 03 ECONOMIA (6%)
- 04 DERECHO (13%)
- 28 POLITICA (13%)
- 07 HUMANIDADES (13%)
- 29 EFPEM (6%)
- 16 COMUNICACION (6%)
- 14 HISTORIA (0%)
- 15 TRAB.SOCIAL (6%)
- 30 LINGUISTICA (6%)
- 26 TURISMO (0%)
- 33 ARTE (6%)

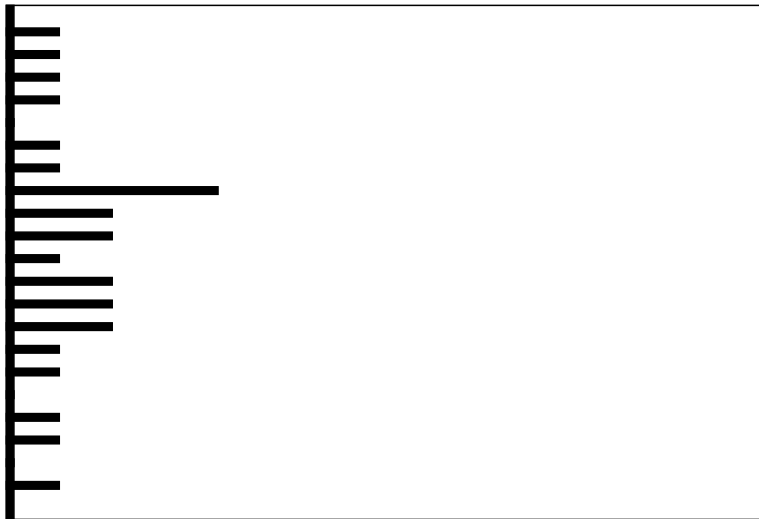

Clave:19990213

Nombre del Estudiante

No. Orientación

QUETZALTENANGO

RESULTADO DE RAZONAMIENTOS

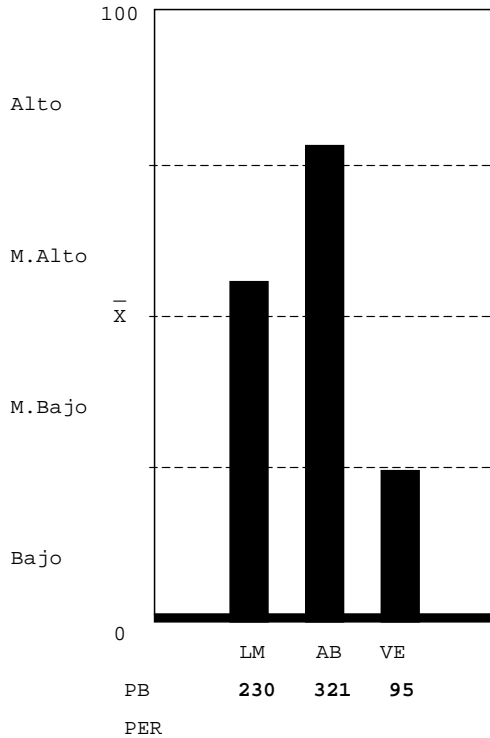

LOGICO MATEMATICO-NIVEL MEDIO ALTO: Mediana habilidad para: a) reconocer patrones y anticiparlos; b) interpretar números y operaciones. Habilidad para: a) reconocer varios conceptos o procesos importantes en situaciones numéricas; b) resolver problemas lógicos; c) verificar condiciones numéricas. Capacidad para realizar operaciones numéricas mecánicas.

ABSTRACTO-NIVEL ALTO: Gran habilidad para reconocer patrones y hacer relaciones primarias de orden y naturaleza entre dos supuestos dados, hacer inferencias y trasladar información de un hecho a otro, interpretar relaciones secundarias de intensidad sucesión y magnitud en analogías, gran habilidad para resolver problemas que requieren de síntesis de evaluación del concepto y dar una respuesta con sentido lógico.

VERBAL-NIVEL BAJO: Que el estudiante no hizo su mejor esfuerzo para resolver la prueba, estaba cansado o con problemas personales. Escasa habilidad para establecer semejanzas con base en el texto: establecer el planteamiento central, el propósito, conclusiones, así como, formular juicios críticos, localizar detalles en textos de diversos tipos, establecer la construcción formal del texto, así como el significado de palabras y comprende textos largos y cortos.

Unidad Académica - Inventario de Intereses de Estudio USAC-08

(XE046731)

- 05 MEDICINA (13%)
- 06 FARMACIA (27%)
- 09 ODONTOLOGIA (33%)
- 10 VETERINARIA (40%)
- 13 PSICOLOGIA (67%)
- 13.1 ECTAFIDE (73%)
- 24 ACUICULTURA (60%)
- 01 AGRONOMIA (47%)
- 02 ARQUITECTURA (33%)
- 08 INGENIERIA (27%)
- 03 ECONOMIA (27%)
- 04 DERECHO (33%)
- 28 POLITICA (20%)
- 07 HUMANIDADES (33%)
- 29 EFPEM (20%)
- 16 COMUNICACION (27%)
- 14 HISTORIA (33%)
- 15 TRAB.SOCIAL (33%)
- 30 LINGUISTICA (33%)
- 26 TURISMO (20%)
- 33 ARTE (13%)

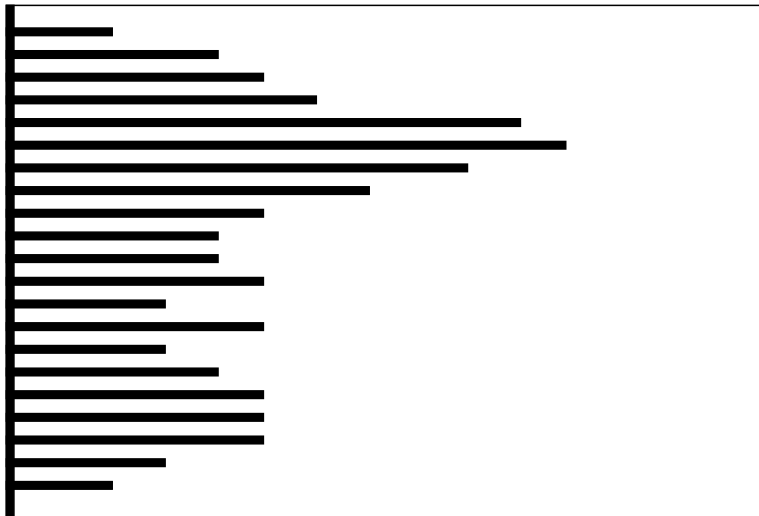

Clave:19990407

Nombre del Estudiante

No. Orientación

QUETZALTENANGO

RESULTADO DE RAZONAMIENTOS

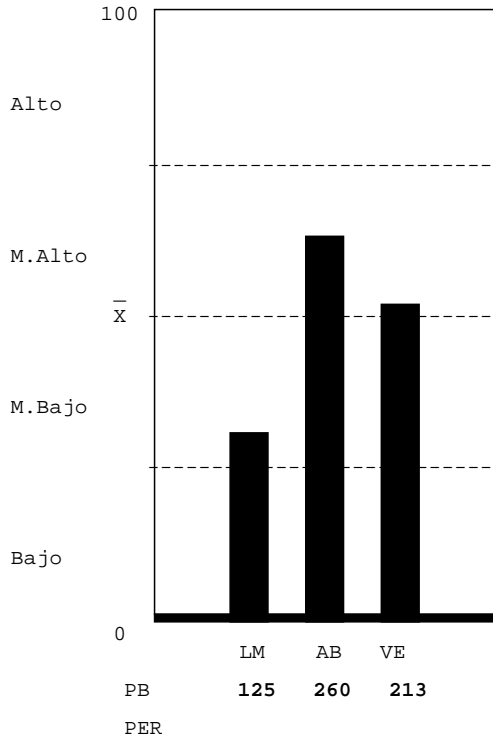

LOGICO MATEMATICO-NIVEL MEDIO BAJO: Escasa habilidad para: a) reconocer los conceptos o procesos importantes en situaciones numéricas; b) resolver problemas lógicos. Mediana habilidad para: a) reconocer patrones y anticiparlos; b) interpretar números y operaciones; c) verificar condiciones numéricas. Capacidad para realizar operaciones numéricas mecánicas.

ABSTRACTO-NIVEL MEDIO ALTO: Habilidad razonable para reconocer patrones y hacer relaciones primarias de orden y naturaleza entre dos supuestos dados, hacer inferencias y trasladar información de un hecho a otro, interpretar relaciones secundarias de intensidad sucesión y magnitud en analogías, habilidad razonable para resolver problemas que requieren de síntesis de evaluación del concepto y dar una respuesta con sentido lógico.

VERBAL-NIVEL MEDIO ALTO: Mediana habilidad para establecer semejanzas con base en el texto: el planteamiento central, el propósito, conclusiones, así como, formular juicios críticos, localizar detalles en textos de diversos tipos, establecer la construcción formal del texto, así como el significado de palabras y comprender textos largos y cortos.

Unidad Académica - Inventario de Intereses de Estudio USAC-08

(XE046731)

- 05 MEDICINA (40%)
- 06 FARMACIA (27%)
- 09 ODONTOLOGIA (20%)
- 10 VETERINARIA (40%)
- 13 PSICOLOGIA (33%)
- 13.1 ECTAFIDE (60%)
- 24 ACUICULTURA (40%)
- 01 AGRONOMIA (40%)
- 02 ARQUITECTURA (40%)
- 08 INGENIERIA (33%)
- 03 ECONOMIA (27%)
- 04 DERECHO (0%)
- 28 POLITICA (13%)
- 07 HUMANIDADES (20%)
- 29 EFPEM (13%)
- 16 COMUNICACION (13%)
- 14 HISTORIA (13%)
- 15 TRAB. SOCIAL (20%)
- 30 LINGUISTICA (33%)
- 26 TURISMO (20%)
- 33 ARTE (27%)



Clave:20000612

Nombre del Estudiante

No. Orientación

QUETZALTENANGO

RESULTADO DE RAZONAMIENTOS

LOGICO MATEMATICO-NIVEL MEDIO ALTO: Mediana habilidad para: a) reconocer patrones y anticiparlos; b) interpretar números y operaciones. Habilidad para: a) reconocer varios conceptos o procesos importantes en situaciones numéricas; b) resolver problemas lógicos; c) verificar condiciones numéricas. Capacidad para realizar operaciones numéricas mecánicas.

ABSTRACTO-NIVEL MEDIO ALTO: Habilidad razonable para reconocer patrones y hacer relaciones primarias de orden y naturaleza entre dos supuestos dados, hacer inferencias y trasladar información de un hecho a otro, interpretar relaciones secundarias de intensidad sucesión y magnitud en analogías, habilidad razonable para resolver problemas que requieren de síntesis de evaluación del concepto y dar una respuesta con sentido lógico.

VERBAL-NIVEL MEDIO BAJO: Escasa habilidad para establecer semejanzas con base en el texto: el planteamiento central, el propósito, conclusiones, así como, formular juicios críticos, localizar detalles en textos de diversos tipos, establecer la construcción formal del texto, así como el significado de palabras y comprender textos largos y cortos.

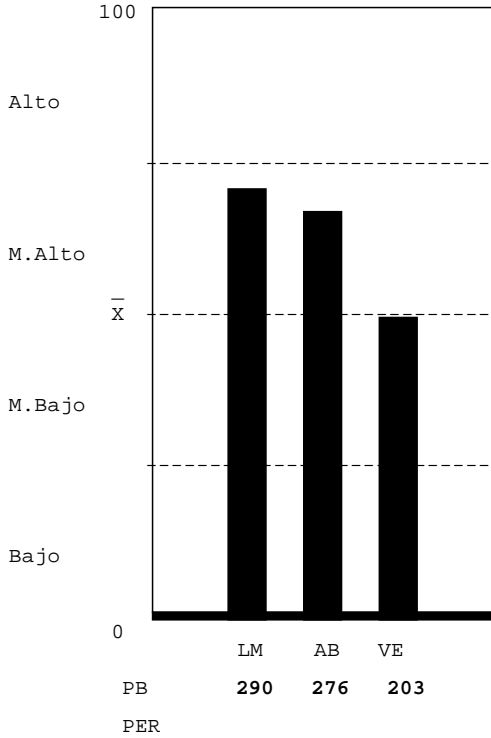

Unidad Académica - Inventario de Intereses de Estudio USAC-08

(XE046731)

- 05 MEDICINA (60%)
- 06 FARMACIA (60%)
- 09 ODONTOLOGIA (67%)
- 10 VETERINARIA (60%)
- 13 PSICOLOGIA (67%)
- 13.1 ECTAFIDE (33%)
- 24 ACUICULTURA (40%)
- 01 AGRONOMIA (27%)
- 02 ARQUITECTURA (33%)
- 08 INGENIERIA (40%)
- 03 ECONOMIA (60%)
- 04 DERECHO (40%)
- 28 POLITICA (20%)
- 07 HUMANIDADES (40%)
- 29 EFPEM (40%)
- 16 COMUNICACION (53%)
- 14 HISTORIA (40%)
- 15 TRAB.SOCIAL (33%)
- 30 LINGUISTICA (53%)
- 26 TURISMO (27%)
- 33 ARTE (20%)



Clave:20010831

Nombre del Estudiante

No. Orientación

QUETZALTENANGO

RESULTADO DE RAZONAMIENTOS

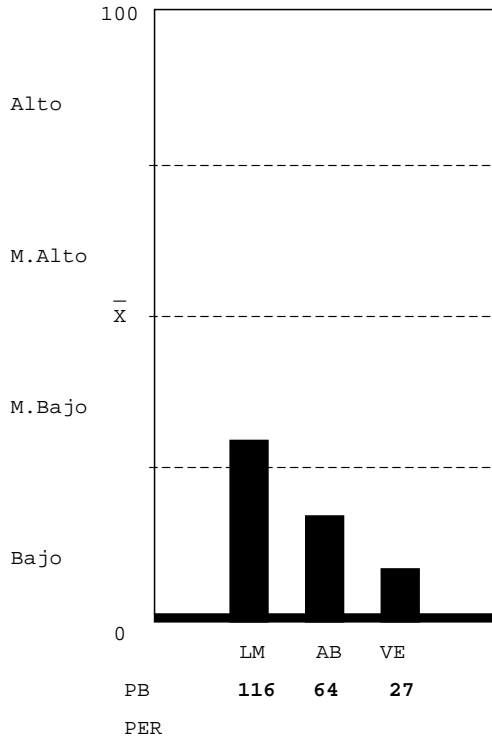

LOGICO MATEMATICO-NIVEL MEDIO BAJO: Escasa habilidad para: a) reconocer los conceptos o procesos importantes en situaciones numéricas; b) resolver problemas lógicos. Mediana habilidad para: a) reconocer patrones y anticiparlos; b) interpretar números y operaciones; c) verificar condiciones numéricas. Capacidad para realizar operaciones numéricas mecánicas.

ABSTRACTO-NIVEL BAJO: Que el estudiante no hizo su mejor esfuerzo estaba cansado o con problemas personales; escasa habilidad para reconocer patrones y hacer relaciones primarias de orden y naturaleza entre dos supuestos dados, hacer inferencias y trasladar información de un hecho a otro, interpretar relaciones secundarias de intensidad, sucesión y magnitud en analogías, escasa habilidad para resolver problemas que requieran de síntesis y evaluación de concepto y dar una respuesta con sentido lógico.

VERBAL-NIVEL BAJO: Que el estudiante no hizo su mejor esfuerzo para resolver la prueba, estaba cansado o con problemas personales. Escasa habilidad para establecer semejanzas con base en el texto: establecer el planteamiento central, el propósito, conclusiones, así como, formular juicios críticos, localizar detalles en textos de diversos tipos, establecer la construcción formal del texto, así como el significado de palabras y comprende textos largos y cortos.

Unidad Académica - Inventario de Intereses de Estudio USAC-08

(XE046731)

- 05 MEDICINA (0%)
- 06 FARMACIA (6%)
- 09 ODONTOLOGIA (13%)
- 10 VETERINARIA (6%)
- 13 PSICOLOGIA (13%)
- 13.1 ECTAFIDE (6%)
- 24 ACUICULTURA (6%)
- 01 AGRONOMIA (6%)
- 02 ARQUITECTURA (13%)
- 08 INGENIERIA (0%)
- 03 ECONOMIA (0%)
- 04 DERECHO (0%)
- 28 POLITICA (6%)
- 07 HUMANIDADES (0%)
- 29 EFPEM (0%)
- 16 COMUNICACION (0%)
- 14 HISTORIA (0%)
- 15 TRAB. SOCIAL (0%)
- 30 LINGUISTICA (0%)
- 26 TURISMO (0%)
- 33 ARTE (0%)

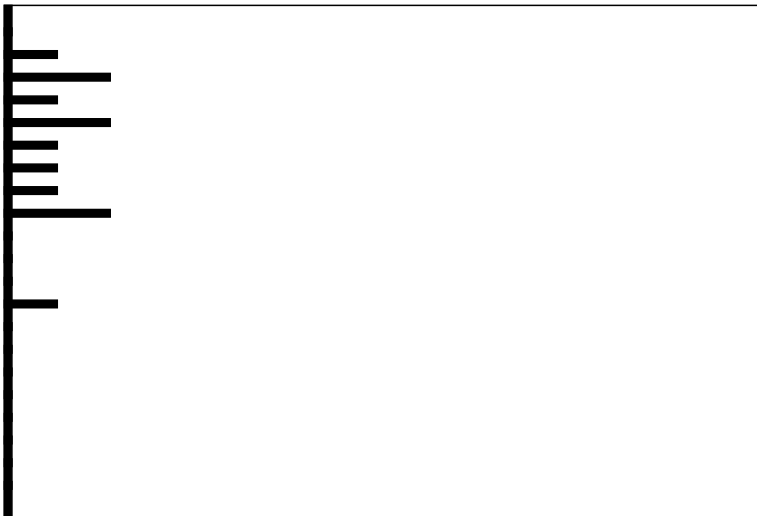

Clave:19960131

Nombre del Estudiante

No. Orientación

QUETZALTENANGO

RESULTADO DE RAZONAMIENTOS

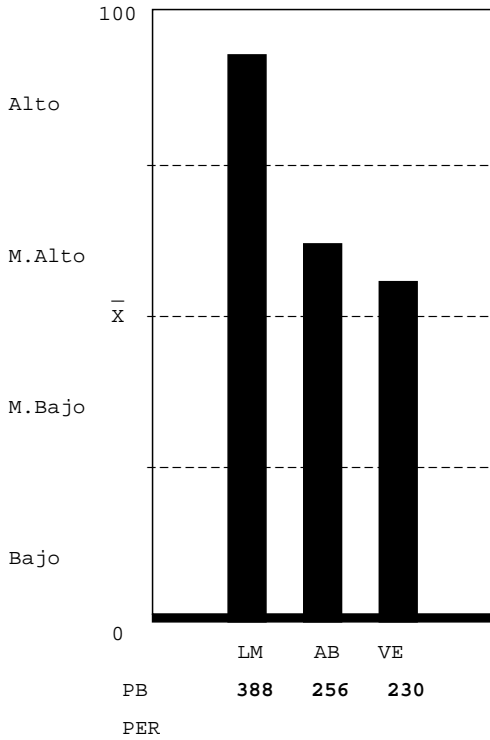

LOGICO MATEMATICO-NIVEL ALTO: Gran habilidad para: a) reconocer los conceptos o procesos importantes en situaciones numéricas; b) resolver problemas numéricos y lógicos; c) descubrir patrones numéricos y anticiparlos; d) interpretar números y operaciones. Capacidad para verificar resultados y realizar operaciones numéricas mecánicas.

ABSTRACTO-NIVEL MEDIO ALTO: Habilidad razonable para reconocer patrones y hacer relaciones primarias de orden y naturaleza entre dos supuestos dados, hacer inferencias y trasladar información de un hecho a otro, interpretar relaciones secundarias de intensidad sucesión y magnitud en analogías, habilidad razonable para resolver problemas que requieren de síntesis de evaluación del concepto y dar una respuesta con sentido lógico.

VERBAL-NIVEL MEDIO ALTO: Mediana habilidad para establecer semejanzas con base en el texto: el planteamiento central, el propósito, conclusiones, así como, formular juicios críticos, localizar detalles en textos de diversos tipos, establecer la construcción formal del texto, así como el significado de palabras y comprender textos largos y cortos.

Unidad Académica - Inventario de Intereses de Estudio USAC-08

(XE046731)

- 05 MEDICINA (13%)
- 06 FARMACIA (13%)
- 09 ODONTOLOGIA (20%)
- 10 VETERINARIA (27%)
- 13 PSICOLOGIA (33%)
- 13.1 ECTAFIDE (13%)
- 24 ACUICULTURA (6%)
- 01 AGRONOMIA (13%)
- 02 ARQUITECTURA (13%)
- 08 INGENIERIA (6%)
- 03 ECONOMIA (6%)
- 04 DERECHO (13%)
- 28 POLITICA (27%)
- 07 HUMANIDADES (13%)
- 29 EFPEM (27%)
- 16 COMUNICACION (20%)
- 14 HISTORIA (33%)
- 15 TRAB.SOCIAL (27%)
- 30 LINGUISTICA (33%)
- 26 TURISMO (20%)
- 33 ARTE (6%)

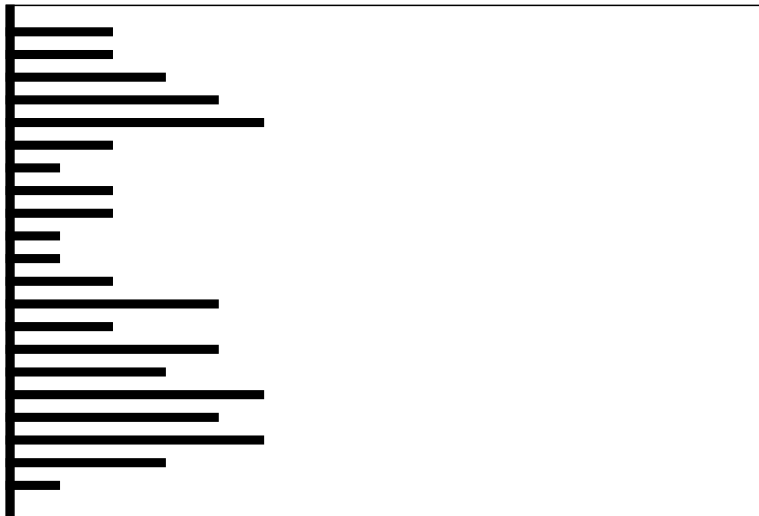

Clave:20000403

Nombre del Estudiante

No. Orientación

QUETZALTENANGO

RESULTADO DE RAZONAMIENTOS

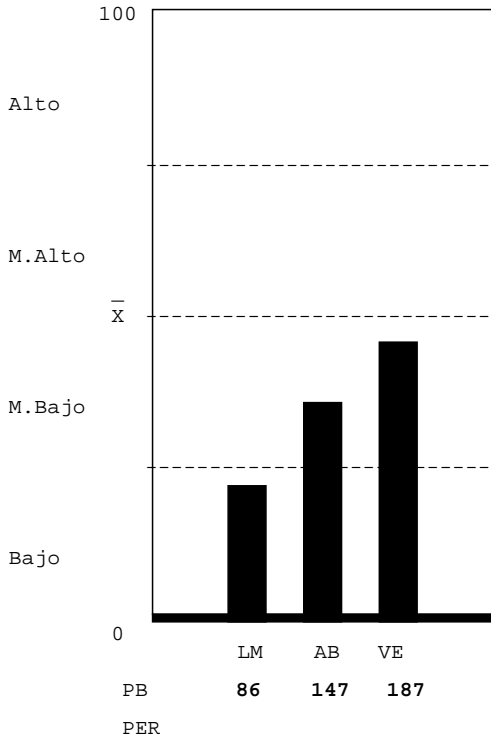

LOGICO MATEMATICO-NIVEL BAJO: Que el estudiante no hizo su mejor esfuerzo para resolver la prueba; estaba cansado, o con problemas personales, cuando enfrentó la prueba. Escasa habilidad para: a) reconocer los conceptos o procesos importantes en situaciones numéricas; b) reconocer patrones numéricos y anticiparlos;c)interpretar números y operaciones; c) resolver problemas lógicos;d)verificar condiciones numéricas. Lentitud para reconocer relaciones numéricas o lógicas.Atender a la apariencia de las preguntas.

ABSTRACTO-NIVEL MEDIO BAJO: Mediana habilidad para reconocer patrones y hacer relaciones primarias de orden y naturaleza entre dos supuestos dados, hacer inferencias y trasladar información de un hecho a otro, interpretar relaciones secundarias de intensidad sucesión y magnitud en analogías, mediana habilidad para resolver problemas que requieren de síntesis de evaluación del concepto y dar una respuesta con sentido lógico.

VERBAL-NIVEL MEDIO BAJO: Escasa habilidad para establecer semejanzas con base en el texto: el planteamiento central, el propósito, conclusiones, así como, formular juicios críticos, localizar detalles en textos de diversos tipos, establecer la construcción formal del texto, así como el significado de palabras y comprender textos largos y cortos.

Unidad Académica - Inventario de Intereses de Estudio USAC-08

(XE046731)

- 05 MEDICINA (6%)
- 06 FARMACIA (13%)
- 09 ODONTOLOGIA (6%)
- 10 VETERINARIA (6%)
- 13 PSICOLOGIA (20%)
- 13.1 ECTAFIDE (13%)
- 24 ACUICULTURA (6%)
- 01 AGRONOMIA (13%)
- 02 ARQUITECTURA(6%)
- 08 INGENIERIA (6%)
- 03 ECONOMIA (6%)
- 04 DERECHO (0%)
- 28 POLITICA (13%)
- 07 HUMANIDADES (6%)
- 29 EFPEM (13%)
- 16 COMUNICACION(0%)
- 14 HISTORIA (0%)
- 15 TRAB.SOCIAL (0%)
- 30 LINGUISTICA (0%)
- 26 TURISMO (0%)
- 33 ARTE (0%)

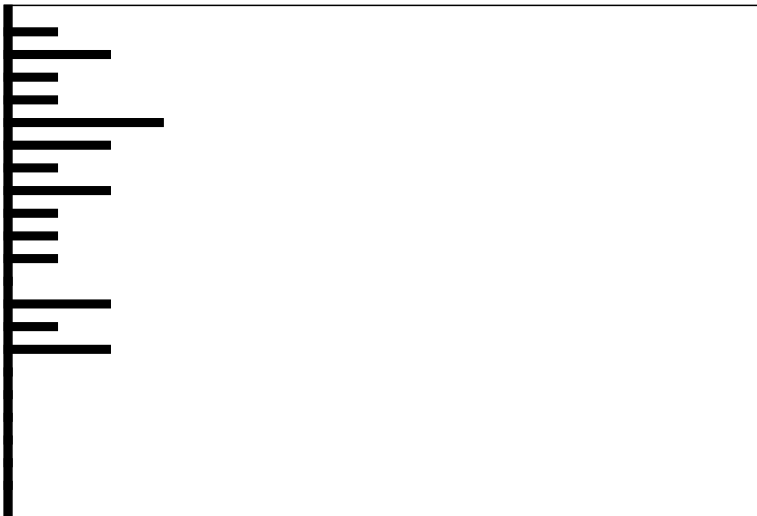

Clave:19990622

Nombre del Estudiante

No. Orientación

QUETZALTENANGO

RESULTADO DE RAZONAMIENTOS

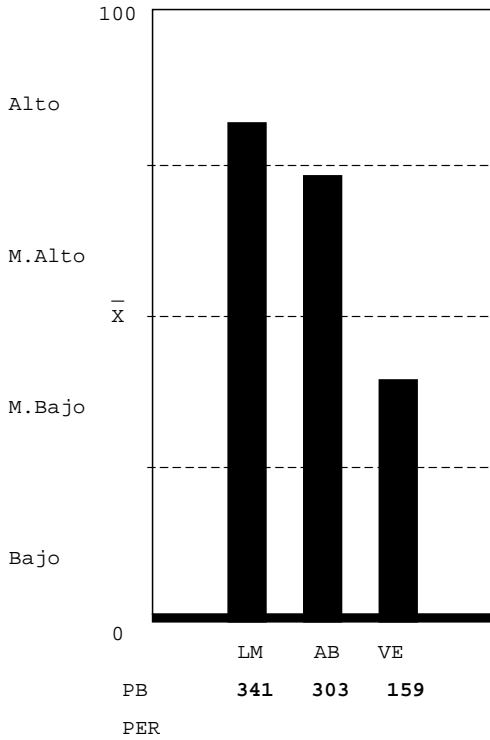

LOGICO MATEMATICO-NIVEL ALTO: Gran habilidad para: a) reconocer los conceptos o procesos importantes en situaciones numéricas; b) resolver problemas numéricos y lógicos; c) descubrir patrones numéricos y anticiparlos; d) interpretar números y operaciones. Capacidad para verificar resultados y realizar operaciones numéricas mecánicas.

ABSTRACTO-NIVEL MEDIO ALTO: Habilidad razonable para reconocer patrones y hacer relaciones primarias de orden y naturaleza entre dos supuestos dados, hacer inferencias y trasladar información de un hecho a otro, interpretar relaciones secundarias de intensidad sucesión y magnitud en analogías, habilidad razonable para resolver problemas que requieren de síntesis de evaluación del concepto y dar una respuesta con sentido lógico.

VERBAL-NIVEL MEDIO BAJO: Escasa habilidad para establecer semejanzas con base en el texto: el planteamiento central, el propósito, conclusiones, así como, formular juicios críticos, localizar detalles en textos de diversos tipos, establecer la construcción formal del texto, así como el significado de palabras y comprender textos largos y cortos.

Unidad Académica - Inventario de Intereses de Estudio USAC-08

(XE046731)

- 05 MEDICINA (13%)
- 06 FARMACIA (40%)
- 09 ODONTOLOGIA (27%)
- 10 VETERINARIA (20%)
- 13 PSICOLOGIA (20%)
- 13.1 ECTAFIDE (13%)
- 24 ACUICULTURA (20%)
- 01 AGRONOMIA (0%)
- 02 ARQUITECTURA (20%)
- 08 INGENIERIA (20%)
- 03 ECONOMIA (6%)
- 04 DERECHO (6%)
- 28 POLITICA (20%)
- 07 HUMANIDADES (20%)
- 29 EFPEM (40%)
- 16 COMUNICACION (20%)
- 14 HISTORIA (27%)
- 15 TRAB.SOCIAL (27%)
- 30 LINGUISTICA (33%)
- 26 TURISMO (33%)
- 33 ARTE (33%)



Clave:20000613

Nombre del Estudiante

No. Orientación

QUETZALTENANGO

RESULTADO DE RAZONAMIENTOS

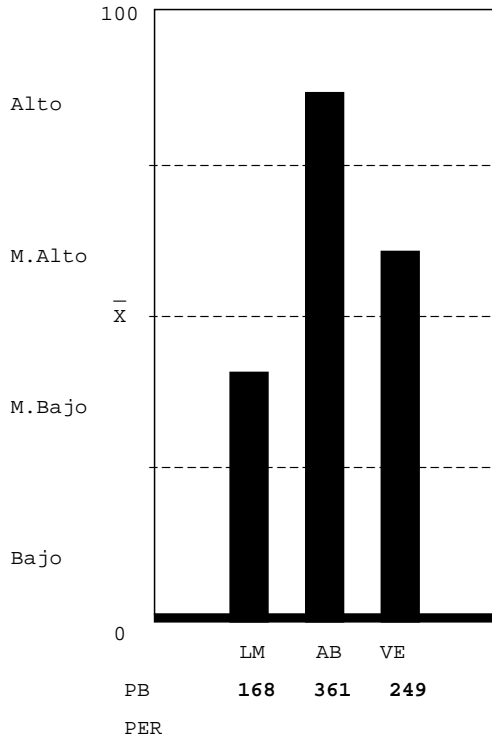

LOGICO MATEMATICO-NIVEL MEDIO BAJO: Escasa habilidad para: a) reconocer los conceptos o procesos importantes en situaciones numéricas; b) resolver problemas lógicos. Mediana habilidad para: a) reconocer patrones y anticiparlos; b) interpretar números y operaciones; c) verificar condiciones numéricas. Capacidad para realizar operaciones numéricas mecánicas.

ABSTRACTO-NIVEL ALTO: Gran habilidad para reconocer patrones y hacer relaciones primarias de orden y naturaleza entre dos supuestos dados, hacer inferencias y trasladar información de un hecho a otro, interpretar relaciones secundarias de intensidad sucesión y magnitud en analogías, gran habilidad para resolver problemas que requieren de síntesis de evaluación del concepto y dar una respuesta con sentido lógico.

VERBAL-NIVEL MEDIO ALTO: Mediana habilidad para establecer semejanzas con base en el texto: el planteamiento central, el propósito, conclusiones, así como, formular juicios críticos, localizar detalles en textos de diversos tipos, establecer la construcción formal del texto, así como el significado de palabras y comprender textos largos y cortos.

Unidad Académica - Inventario de Intereses de Estudio USAC-08

(XE046731)

- 05 MEDICINA (6%)
- 06 FARMACIA (13%)
- 09 ODONTOLOGIA (6%)
- 10 VETERINARIA (0%)
- 13 PSICOLOGIA (13%)
- 13.1 ECTAFIDE (6%)
- 24 ACUICULTURA (6%)
- 01 AGRONOMIA (20%)
- 02 ARQUITECTURA (13%)
- 08 INGENIERIA (6%)
- 03 ECONOMIA (20%)
- 04 DERECHO (6%)
- 28 POLITICA (0%)
- 07 HUMANIDADES (6%)
- 29 EFPEM (6%)
- 16 COMUNICACION (6%)
- 14 HISTORIA (0%)
- 15 TRAB.SOCIAL (0%)
- 30 LINGUISTICA (0%)
- 26 TURISMO (13%)
- 33 ARTE (6%)

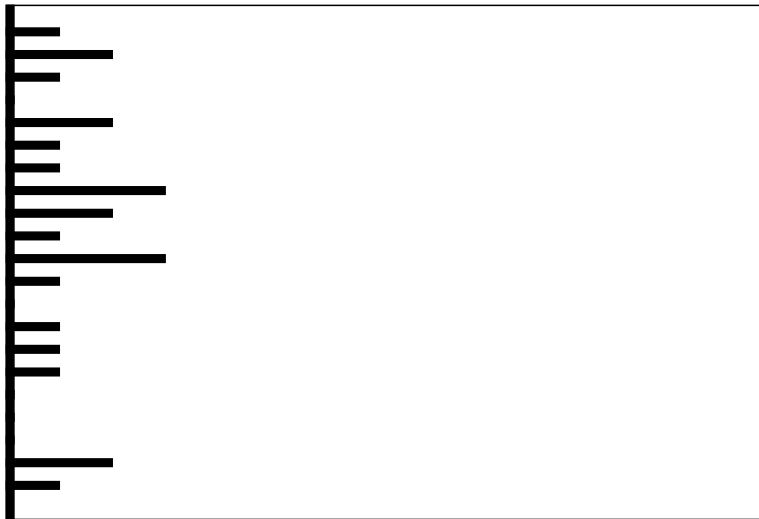

Clave:19951227

Nombre del Estudiante

No. Orientación

QUETZALTENANGO

RESULTADO DE RAZONAMIENTOS

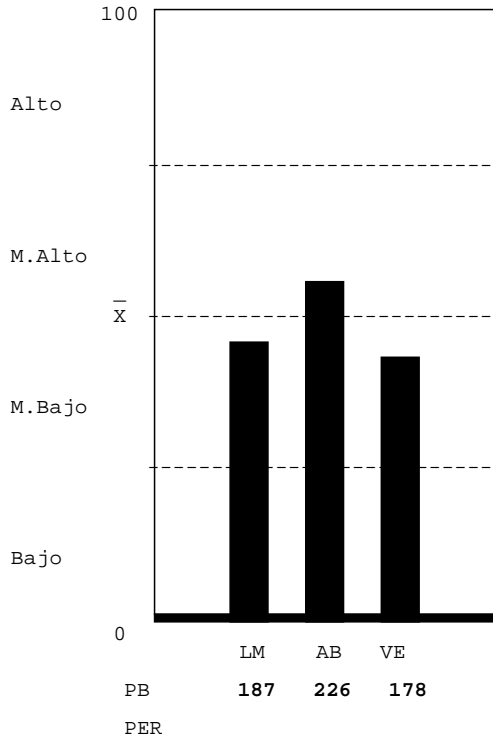

LOGICO MATEMATICO-NIVEL MEDIO BAJO: Escasa habilidad para: a) reconocer los conceptos o procesos importantes en situaciones numéricas; b) resolver problemas lógicos. Mediana habilidad para: a) reconocer patrones y anticiparlos; b) interpretar números y operaciones; c) verificar condiciones numéricas. Capacidad para realizar operaciones numéricas mecánicas.

ABSTRACTO-NIVEL MEDIO ALTO: Habilidad razonable para reconocer patrones y hacer relaciones primarias de orden y naturaleza entre dos supuestos dados, hacer inferencias y trasladar información de un hecho a otro, interpretar relaciones secundarias de intensidad sucesión y magnitud en analogías, habilidad razonable para resolver problemas que requieren de síntesis de evaluación del concepto y dar una respuesta con sentido lógico.

VERBAL-NIVEL MEDIO BAJO: Escasa habilidad para establecer semejanzas con base en el texto: el planteamiento central, el propósito, conclusiones, así como, formular juicios críticos, localizar detalles en textos de diversos tipos, establecer la construcción formal del texto, así como el significado de palabras y comprender textos largos y cortos.

Unidad Académica - Inventario de Intereses de Estudio USAC-08

(XE046731)

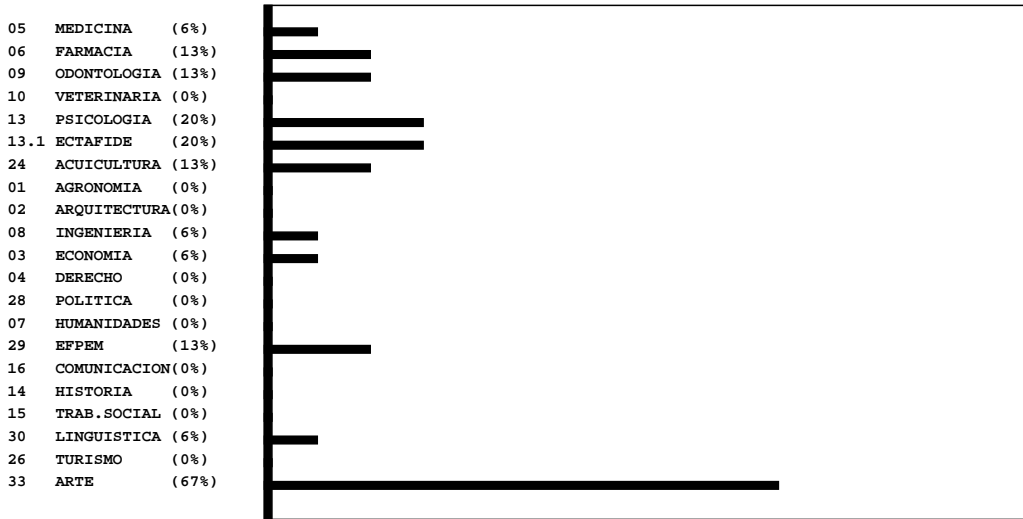

Clave:19991213